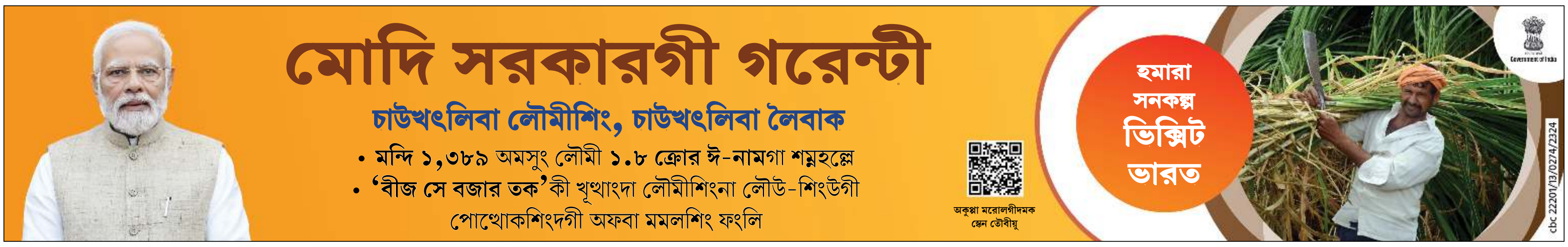

কবুই ফূরুপকী ওইনা য়েলহৌ মশান্না কয়া ৱাৎতনা লৈজে : চিনজোকপৌ ফাওমৈ

অলকা থোকচোম

ইম্ফাল, ফেব্রুৱারী ১৬ (ঐচ এন এস):
মণিপুরগী য়েলহৌ ফূরুপশিংগী মনুংদা অমা ওইরিবা কবুই ফূরুপকী ওইনা ঙল্লিঙৈ মতমদগী শান্নরকপা মশান্না কয়া লৈজরি। অদুবু হৌজিক্তি মশান্নশিং অসিগী মতাংদা য়েংশিনবা ৱাৎপা অমদি য়োকখৎপীনবা মী লৈশিল্লক্তবনা তপ্না-তপ্না মুৎখিবা য়াবগী অকিবা ফীভম লাক্লে হায়না মশাগী চহী ৮১ রোম শুরবা ইম্ফাল ইষ্ট দিষ্ট্রিক্টকী নমদুনলোং কাইলুৱাং কবো লৈকাইদগী হান্নগী সিভিল সপ্লাইয়র ষ্টোর হেন্দলর ওইরম্বতা নৎতনা অসাম, নাগালেন্দ অমদি মণিপুর ফাওমৈ ক্লানগী ভাইস চেয়রমেনসু ওইরিবা চিনজোকপৌ ফাওমৈনা ফোঙদোরক্লি।

মহাক্না ফোঙদোরকখিবগী মতুংইন্না, কবুই ফূরুপকী ওইনা ঙল্লিঙৈ মতমদা লৌ উবা, পাম চৎপা, যূম শাবা খক্তা নৎতনা অতৈ শীনফম কয়া পায়দুনা লাক্লি। থবক লৈতবা মতম নৎত্রগনা থবক লোইশিল্লকপা মতমদা অমদি অৱাবা পোত্থানবা ওইনা নুমিৎ ৫নিগী ওইবা কুম্হৈ পাঙথোকখি। মদুবু গান ঙাই হায়না খঙনৈ। কুম্হৈ অসিদা অৱাবা পোত্থাবা ওইনসু মশান্না কয়া অমা শান্নৈ। মশান্নশিং অসি অৱাবা খক নৎতনা হিংবদা চাওখৎপা অৱা-অনা লৈতবা চাবা-থকপা ৱাৎতনবা লাইগী লাইশোলসু শোন্দুনা খুলগী খুল্লাকপা নৎত্রগা অহল অমনা হৌদোক্লগা শান্নবা চৎনৈ। গান ঙাই হৌবা নুমিৎতা ফূরুপ অসিগী ওইবা নাৎকী ফিজোলশিং শেৎতুনা অহানবদা খুলগী খুল্লাকপা নৎত্রগা খ্বাইদগী অহল অমনা নুঙ মতুম তাবা কেজি ৫দগীনা ৮ ফাওবা লুম্বা নৎত্রগা য়োৎ অমনা লম্পাক অমদা লৈই অশাংবা কয়া য়েক্তুনা থল্লগা নুঙ নৎত্রগা য়োৎ অদু লংবগী শান্নবা হৌদোক্কনি। নুঙ নৎত্রগা য়োৎ অদুবু শান্না লংবা ঙল্লবদি চহী অদুগী অফ-নুংঙাই ওইবা পীবনি হায়না থাজনৈ। মশান্না অসিবু কবুই লোন্দা তাও ফাইমৈ হায়না খঙনৈ।

খুল্লাকপা নৎত্রগা অহল অদুনা লংবা লোইখ্রবা মতুং খুলগী পাখং ফানগী পাখংশিংনা মকোক-মথং ওইবা ঙল্লবগীদমক শান্না লংবা তান্নৈ। খ্বাইদগী শান্না লংবা পাখং অদুদা খুলদা শুংজবা য়ু পীদুনা ইকাই খুম্নবা উৎপগা লোয়ননা খুল অদুগী খ্বাইদগী অকনবা নুপাগী মিংথোল পীদুনা ইকাই খুম্নবা চৎনরম্মী। তাও ফাইমৈ হায়রিবা মশান্না অসি শান্নবা লোইরবা মতুং দান চামৈ হায়না কবুই লোন্দা মিংথোনবা লোং জম্পকা চপ মান্নবা মশান্না অমা অমুক শান্নৈ। মশান্না অসি লম্পাক অমদা লৈবাক ৱাংনা থোনগৎলবা মতুং মদুবু লান্না চোংবা ঙন্না তান্নবনি। মশান্না অসিসু খুলগী খুল্লাকপা নৎত্রগা অহল অমনা হান্না হৌদোক্লবা মতুং পাখং ফালগী পাখংশিংনা শান্নবা হৌই। মসিদসু অথোই-অহেন চাংদম্নদুনা মায় পাকপা মীওইদা মনা পীদুনা ইকাই খুম্নৈ। মশান্না অসি ফনেক নৎত্রগা ফৈসোই হায়রিবা মখোয়গী নাৎকী ওইবা ফিজোল অদু শেৎতুনা শান্নগনি। মুক্না নৎত্রগা রেষ্টলিং হায়না মমিং লৈরবা মশান্না অসিগা চপ মান্ননা কবুইগী লোন্দা নাওহানা মৈ হায়নসু শান্নৈ। মশান্না অসি ফৈসোই শেৎলগা খ্বাঙদা থৌরী য়েৎতুনা পাখং ফালগী পাখং অনীনা লেঙ্গোন্নদুনা পাঙ্গল লৌশিং চাংদম্নবা মশান্না অমনি। মসি ঙল্লিঙৈ মতমদদি খুল-খুল লান্না চাংদম্নবা চৎনরম্মী অমসুং মদুদা ঙল্লকপা পাখং অদুনা খুলগী মায় পুরকপা অকনবা পাখংনি হায়দুনা য়ু লিক্লি অমা পীদুনা ইকাই খুম্নবা উৎলি। অদুবু হৌজিক্তি হায়রিবা মশান্নশিং অসি কা-হেন্না শান্নখিদ্রে। হৌগৎলক্লিবা নহাশিংনসু মশান্নশিং অসি মশক খঙদবগুম তৌরে। গান ঙাইগী মতমদা লাইগী শোয়দনবা তৌনরম্বা অদুসু হৌজিক্তি কা-হেন্না তৌনখিদ্রে।

কবুই ফূরুপশিংগী ওইনা লৈজরম্বা ইপা-ইপুশিংনা থম্বীরম্বা মশান্না অসিদা ঐখোয়না অহেনবা মীৎয়েং চঙদুনা মুৎখিগদবদগী কলহৌনবা হোৎনগদবনি। মশান্না অসিবু পামজবা অহলশিং খক্তনা য়োকখৎনবা হোৎনবদা মায় পাকপা ঙল্লোই। হৌগৎলক্লিবা নহাশিংনসু নাৎ অমদি চৎনবী য়োকখৎনবা হোৎনবদা অচৌবা থৌদাং লৌফম থোকই। নাৎ অমসুং চৎনবী য়োকখৎনবা হোৎনবদা ঐখোয়গী হান্নদগী লৈজরল্লিবা য়েলহৌ মশান্নশিং অসিসু য়োকখৎপা মথৌ তাই। মরম অদুনা কবুই ফূরুপ খক্তনা হীরম অসিদা অহেনবা মীৎয়েং চঙদুনা থবক তৌবগী মথক্তা লৈঙাক্কী মরী লৈনবা লোইশঙশিংনসু হীরম অসিগী মতাংদা অহেনবা মীৎয়েং চঙদুনা ফজখ্রবা কবুই ফূরুপকী য়েলহৌ মশান্নশিং অসিবু য়োকখৎনবা হোৎনবদা মতেং পাংবীয়ু হায়না চিনজোকপৌ ফাওমৈনা মখা তানা ফোঙদোরক্লি।

১৪রক শুবা সহিদ মনোরঞ্জন সিংহ মেমোরিএল ফুটবোল টুর্নামেন্ট

এ আই এমনা ট্রাও অদুগা এস এস য়ুনা ক্লাসিক ফুটবোল একাদেমি মায়থীবা পীখ্রে

ইম্ফাল, ফেব্রুৱারী ১৬ (ঐচ এন এস):
কুমজা ২০০৯গী সেপ্টেম্বর ১৭তা ছটিশগরগী মাওইষ্ট এটেকতা লৈখিদ্রবা মনোরঞ্জনবু নীংশিংবা অমদি ইকাই খুম্নবা উৎপা ওইনা মণিপুর অমসুং নাগালেন্দ সেক্টর সী আর পি এফকী মীৎয়েং মখাদা ১৪৩ শুবা বট্টালিয়ননা শীন্দুনা সাই তাকয়েলদা লৈবা আর্টিফিসল টর্ফ গ্রাউন্দদা চথুরিবা ১৪রক শুবা সহিদ মনোরঞ্জন সিংহ মেমোরিএল ফুটবোল টুর্নামেন্ট ২০২৩-২৪গী ঙসি শান্নখিবা তোঙান-তোঙানবা মেটচশিংদা এ আই এমনা ট্রাওবু পাঞ্জল ৭-৬তা অদুগা এস এস য়ুনা ক্লাসিক ফুটবোল একাদেমি (সী এফ এ)বু পাঞ্জল ৫-৪দা মায়থীবা পীখ্রে।

ঙসি অয়ুক পুং ১০ তাবদগী হৌরগা এ আই এম অমসুং ট্রাওগী মরক্তা শান্নখিবা মেটচ অদুগী ওইনা নাকল অনীমক্কী শান্নরোয়শিংনা চাংচৎতা মান্ননা শান্নবা ঙমখিবদগী অমনা অমগী মায়কৈদা পাঞ্জল চন্নবা হোৎনখিবশিং ৱানা থোকখি। মেটচ হৌগৎলকপা ২শুবা মিনটতা এ আই এমগী কে ঐচ রাজনা য়াম্না খোঙলৈ থুনা ট্রাওগী মায়কৈদা অহানবা পাঞ্জল চনশিনখি। মদুগী মতুং ১২ শুবা মিনটতা ট্রাওগী অনারোইনা পাঞ্জল অদু হন্দোকখি। ৩০শুবা মিনটতা এ আই এমগী এস ঐচ বোইনা মখা তানা পাঞ্জল অমা চনবা ঙমখিবদগী অহানবা হাফ লোইবা ফাওবদা এ আই এমনা পাঞ্জল ২-১দা মাংজিল থারগা লৈখি।

অনীশুবা হাফকী শান্নখিবা অদুগী ওইনা মেটচ অদুগী ৮৬ শুবা মিনটতা ট্রাওগী নিমরৈওনা ইক্বেলাইজর ওইরিবা পাঞ্জল অদু চনবা ঙমখিবদগী মেটচ লোইবা ফাওবদা পাঞ্জল ২-২দা মান্না লৈখি। রেফরিনা টিম অনীগী মরক্তা পেনাল্টি কাওননবা খঙহনখি। পেনাল্টি শুট আউটতা এ আই এমনা পাঞ্জল ৫ অদুগা ট্রাওনা পাঞ্জল ৪দগী হেন্না চনবা ঙমখিদবদগী মেটচ অদু এ আই এমনা পাঞ্জল ৭-৬তা মায় পাকখিবনি।

অমরোমদা, ঙসি নুংথিল পুং ২.৩০ তাবদগী হৌরগা সী এফ এ অমসুং এস এস য়ুগী মরক্তা শান্নখিবা মেটচ অদুগী ওইনসু অমনা অমবু কা-হেন্না লাকচনা শান্নবা ঙমখিদে। টিম অনীগী মরক্তা শান্নখিবা মেটচ অদুগী ওইনা ১৬শুবা মিনটতা সী এফ এ অমসুং এস এস য়ুগী মায়কৈদগী পাঞ্জল অমমম্ চন্নবা ঙমখি। মেটচ অদুগী ২৪শুবা মিনটতা এস এস য়ুগী ৱাই জি দাননা মখা তানা পাঞ্জল অমা চনবা ঙমখিবদগী অহানবা হাফ লোইবা ফাওবদা এস এস য়ুনা পাঞ্জল ২-১দা মাংজিল থারগা লৈখি।

অনীশুবা হাফ শান্নখিবা অদুগী ওইনা সী এফ এনা মখোয়গী মায়োক্তা চনশিনখিবা পাঞ্জল অদু হন্দোক্লবা হান্নদগী হেন্না কন্না শান্নবা হৌরকখি। মদুনা মরম ওইরগা মেটচ অদুগী ৫৮শুবা মিনটতা এস রোবরনা ইক্বেলাইজর ওইরিবা পাঞ্জল অদু চনবা ঙমখিবদগী মেটচ লোইবা ফাওবা পাঞ্জল ২-২দা মান্নন লৈবা ঙমখি। মেটচ অদুগী ওইনসু রেফরিনা পেনাল্টি কাওননবা খঙহনখি। পেনাল্টি শুট আউটতা এস এস য়ুনা পাঞ্জল ৩ অদুগা সী এফ এনা পাঞ্জল ২দগী হেন্না চনবা ঙমখিদবদগী মেটচ অদু এস এস য়ুনা পাঞ্জল ৫-৪দা থোইখিবনি। হয়েং অয়ুক পুং ১০ তাবদা ৱাই এস দল্লিয়ু এ অমসুং এস য়ু লম্বা তৌনগনি।

অহানবা এম এন সী এ ৱিমেন্স অন্দর ১৫ টুর্নামেন্ট

ৱাই পি ঐচ য়ু সীনা অল-অমিন অমসুং থাওনা পি টি আর সী থোইখ্রে

ইম্ফাল, ফেব্রুৱারী ১৬ (ঐচ এন এস):
মণিপুর ক্রিকেট এসোসিএসন (এম সী এ)না শিন্দুনা হৌদোকখিবা অহানবা এম এন সী এ ৱিমেন্স অন্দর ১৫ টুর্নামেন্ট ২০২৩-২৪গী ওইনা ঙসি শান্নখিবা তোঙান-তোঙানবা মেটচশিংদা ৱাই পি ঐচ য়ু সী ললাম্লুংনা অল-অমিন লিলোং অদুগা থাও থাংমৈবন্দনা পি টি আর সী পাৎসোই মায়থীবা পীখ্রে।

খুদৈবন্দ লম্পাক তাওথোংদা ৱাই পি ঐচ য়ু সী অমসুং অল-অমিনগী মরক্তা শান্নখিবা মেটচ অদুগী টোস ৱাই পি ঐচ য়ু সীনা ঙমদুনা হান্না ফিল্ডিং তৌনবা খনখিবদগী অহানবা ইন্নিংসতা অল-অমিননা বেটিং তৌদুনা শান্নখি। অল-অমিননা বেটিং তৌদুনা শান্নখিবা ইন্নিংস অদুগী ওইনা টিম অদুগী বেটসমেনশিংনা মায়োক্নরিবা বোলরশিংগী এটেক মপূং ফানা মায়োক য়াবা ঙমদবদগী ওভর ২২.৫দা ৱিকেট ১০ মক আউট ওইরগা রন ১১০ দগী হেন্না লৌবা ঙমখিদে।

ৱাই পি ঐচ য়ু সীনা বেটিং তৌদুনা শান্নখিবা ইন্নিংস অদুগী ওইনা ওভর ১৫.২ শুরকপদা ৱিকেট ৪ তুরগা টার্গেট রন ১১১ লৌবা ঙমখিবদগী মেটচ অদু ৱাই পি ঐচ য়ু সীনা ৱিকেট ৬তা মায় পাকখিবনি।

অমরোমদা, পি সী সী গ্রাউন্দ ময়াইকোইবীদা পি টি আর সী অমসুং থাওগী মরক্তা শান্নখিবা মেটচ অদুগী ওইনা পি টি আর সীনা টোস ঙমদুনা হান্না বেটিং তৌনবা খনখি। পি টি আর সীনা বেটিং তৌদুনা শান্নখিবা ইন্নিংস অদুগী ওইনা ওভর ১৮.২ শুরকপদা ৱিকেট ১০ মক তুরগা রন ১০৪ লৌবা ঙমখি।

থাওনা টার্গেট রন ১০৫ লৌনবা বেটিং তৌদুনা শান্নখিবা ইন্নিংস অদুগী ওইনা মায়োক্নরিবা টিমগী বোলরশিংনা চথুরকখিবা এটেকশিং হৈন-শিংনা মায়োক য়াবা ঙমখিবদগী ওভর ১১.২ শুরকপদা ৱিকেট ২ খক্তমক তুরগা টার্গেট রন ১০৫ লৌবা ঙমখিবদগী মেটচ অদু থাও থাংমৈবন্দনা ৱিকেট ৮দা মায় পাকখিবনি।

অহুম্লকশুবা এম এন সী এ অন্দর-১৪ বোইজ টুর্নামেন্ট

এম পি এ, পি সী সী, ৱাই দল্লিয়ু সী অমসুং টি সী এম দি সী মায় পাকখ্রে

ইম্ফাল, ফেব্রুৱারী ১৬ (ঐচ এন এস):
মণিপুর ক্রিকেট এসোসিএসনগী মীৎয়েং মখাদা হৌজিক চথুরিবা অহুম্লকশুবা এম এন সী এ অন্দর-১৪ বোইজ টুর্নামেন্ট ২০২৩-২৪গী ওইনা ঙসি শান্নখিবা তোঙান-তোঙানবা মেটচশিংদা এম পি এ থৌনাওজমনা অল-অমিন লিলোং, পি সী সী ময়াইকোইবীনা আর সী এ লিলোং, ৱাই দল্লিয়ু সী লংথবালনা পি টি আর সী পাৎসোই পার্ট-৪ অদুগা টি সী এম দি সী থোংজু পার্ট-২ পেচু লম্পাকনা এস ৱাই দি ও লিলোং মায়থীবা পীখ্রে।

পি টি আর সী গ্রাউন্দ পাৎসোই পার্ট-৪দা এম পি এ অমসুং এল-অমিনগী মরক্তা শান্নখিবা মেটচ অদুগী টোস এম পি এনা ঙমদুনা হান্না বেটিং তৌখি। ইন্নিংস অসিগী ওইনা টিম কেপ্টেন টি ঐচ চিংলেনসনানা বোল ৯৬ মায়োক্ন বদা রন ১০৩ লৌদুনা টিমগী রন মশীং য়ামহন্নবা হোৎনবদা অচৌবা মতেং পাংলমখি। ওভর ৩০ লোইবদা এম পি এগী ৱিকেট ৭ তুরগা পূন্না রন ১৯৫ লৌবা ঙমখি।

অল-অমিননা বেটিং তৌদুনা শান্নখিবা ইন্নিংস অদুগী ওইনা টিম অসিগী বেটসমেন অয়াম্বনা মায়োক্নরিবা টিমগী বোলরশিংগী এটেক মপূং ফানা মায়োক য়াবা ঙমদবদগী রন রেটকী চাং নেমখি। ইন্নিংস অসিগী ওইনা ওভর ২২.৫ শুরকপদা অল-অমিনগী ৱিকেট ১০ মক তুরগা রন ১১৭তগী হেন্না লৌবা ঙমখিদবদগী মেটচ অদু এম পি এনা রন ৭৮দা মায় পাকখিবনি।

কোংবা খুনৌ ধোবী লম্পাক্তা আর সী সী অমসুং পি সী সীগী মরক্তা শান্নখিবা মেটচ অদুগী টোস আর সী এনা ঙমদুনা হান্না ফিল্ডিং তৌনবা খনখিবদগী পি সী সীনা অহানবা ইন্নিংসতা বেটিং তৌদুনা শান্নখি। টিম অসিগী বেটসমেন অয়াম্বনা মায়োক্নরিবা টিমগী বোলরশিংগী এটেক চাংচৎতা মায়োক য়াবা ঙমখিবদগী ওভর ৩০ লোইবদা ৱিকেট ৮ তুরগা রন ১৬২ লৌবা ঙমখি।

আর সী এনা বেটিং তৌদুনা শান্নখিবা ইন্নিংস অদুগী ওইনা টিম অদুগী বেটসমেন অমত্তনা রন ১০ ফানা লৌবা ঙমখিদবনা মরম ওইরগা ওভর ২১.৩দা ৱিকেট ১০ মক তুরগা রন ৬৭ খক্তমক লৌখিবদগী মেটচ অদু পি সী সীনা রন ৯৫দা মায় পাকখিবনি।

থাও গ্রাউন্দ থাংমৈবন্দদা পি টি আর সী অমসুং ৱাই দল্লিয়ু সীগী মরক্তা শান্নখিবা মেটচ অদুগী টোস পি টি আর সীনা ঙমদুনা হান্না বেটিং তৌখি। পি টি আর সীনা বেটিং তৌদুনা শান্নখিবা ইন্নিংস অদুগী ওইনা ওভর ২৫.৫দা ৱিকেট ১০ মক তুরগা রন ১০৭ লৌখি।

ৱাই দল্লিয়ু সীনা বেটিং তৌদুনা শান্নখিবা ইন্নিংস অদুগী ওইনা ওভর ২৩.২ শুরকপদা ৱিকেট ৬ তুরগা টার্গেট রন ১০৮ লৌবা ঙমখিবদগী মেটচ অদু ৱাই দল্লিয়ু সীনা ৱিকেট ৪দা মায় পাকখি।

অমরোমদা, লুৱাংপোকপা ক্রিকেট ষ্টেদিয়মদা টি সী এম দি সী অমসুং এস ৱাই দি ওগী মরক্তা শান্নখিবা মেটচ অদুগী ওইনা অহানবা ইন্নিংসতা বেটিং তৌখিবা টি সী এম দি সীনা ৱিকেট ৫ তুরগা রন ২৭৮ লৌবা ঙমখি। অদুগা এস ৱাই দি ওনা ৱিকেট ১০ তুরগা রন ২০৯দগী হেন্না লৌবা ঙমখিদবদগী মেটচ অদু টি সী এম দি সীনা রন ৬৯দা থোইখিবনি।

[illegible]

[illegible]

সংগ্রেল্লে
USED VEHICLES EXCHANGE / 2,3,4 Wheeler Sales with Purchased / Vehicles Loan Available

Used Vehicles খূদিংমক :- 4/W - XUV-300, Venue, Tata Nexon, Brezza, Bolero New, Alto, Van, Eco Van, Diesel Auto, e-Rickshaw, Commercial Vehicles, Tractors with Heavy Vehicles, JCB etc.
2/W :- Activa, Dio, Pleasure with all Motorcycles etc.
Vehicles শিং Exchange তৌবীনিংবা, য়োনবীনিংবা (Sales) অমসুং Purchasing গী খূদোংচাবা পীজরি।
2/4/3 Wheeler গী Loan গী খূদোংচাবসু লৈগনি। (e-rickshaw loan সু ফংবীগনি।

EMPLOYMENT NEWS
Office Asst. (Nambol, Samurou, Keishamthong)
2/Wheeler Mechanic, 2/4 Wheeler Painting Mistry
Car Wash Helper / Tyre Fitting Helper
N.B. : লৈবা-চাবা Free ওইবগী মথক্তা থাগী Pay মতিক চানা পীগনি।

Please Contact : L.G. Motors
Khagempalli Huidrom Leikai, Imphal West, Manipur,
9362775475, # 9366434484

HL-B/8455/23/12-21/02

শ্রীশ্রীগৌরচন্দ্রায় নমঃ

পুর্বর্বাশ্রমদা ঐখোয় খ্বাইবু কোনবীরম্বী **শ্রীমতি সোরোখাইবম ওংবী রতনা দেবী** -না মহাক্কী নুংশিজরবা ইমুং-মনুং, শাগৈ-নাতৈ অমদি মরুপ-মপাং খ্বাই পুম্নমকপু থাদোক্লম্লগা, হৌখিবা তাং ১২-০২-২০২৪ ইং, ফাইরেনগী ৩নি পানবা, নিংথৌকাবা নুমিত্তা শ্রীগুরুগী কৃপাদগী বেষ ওল্লগা রামেশ্বরী শ্রীকৃষ্ণ চৈতৈন্য দাসিনি হায়বা নাম ফংজরগা বৃন্দাবন প্রাপ্তি ওইখ্রে।

লাক্লিবা তাং ১৭-০২-২০২৪ ইং, ফাইরেনগী ৮নি পানবা থাংজ নুমিত্তা অষ্টি-সঞ্চয় লৌখৎচরগা, লাক্লিবা তাং ২৫-০২-২০২৪ ইং, ফাইরেনগী ১৬নি পানবা নোংমাইজিং নুমিৎ অসিদা লৈখিদ্রবী বৈষ্ণবীগী আত্মা শান্তিগীদমক ঙমজবা বস্তু খরদং শ্রীহরিগী অগ্রহদা হরি সঙ্কির্ত্তণগা লোয়ননা কচ্চগদৌরি।

উপলক্ষ অসিদা ব্রাহ্মণ-বৈষ্ণব, অহল-লমন, মরুপ-মপাং অমসুং লৈখিদ্রবীগা খঙনা তিন্নবীরম্বা ঐখোয়নদি শক খঙজহৌদ্রবা খ্বাই পুম্নমক্না মতম চানা লেঙবীরক্তুনা হরিনাম শ্রবণ তৌবীরনবা পাউচেগী থোঙদা পাউজেঞ্জরি।

পাউজেঞ্জরিবা ঃ-
সোরোখাইবম অরবিন্দ সিংহ (মচানুপা)
অমদি ইমুং-মনুং
HL-P/8576/16 সগোলবন্দ মোইরাং ময়ুম লৈরক মচিন, ইম্ফাল।।

HUEIYEN LANPAO DAILY CHESS PUZZLE

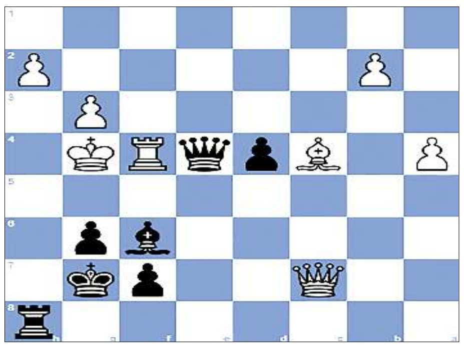

PUZZLE NO. 1051
Alexandre Goncalves - Jose Pinto Paiva
BRA-ch Blumenau (4), 1972

1.e4 d6 2.d4 Nf6 3.Nc3 g6 4.f4 Bg7 5.Nf3 O-O 6.a4 Nc6 7.Be2 Bg4 8.O-O Bxf3 9.Bxf3 e5 10.fxe5 dxe5 11.d5 Nd4 12.Nb5 c6 13.Nxd4 exd4 14.dxc6 bxc6 15.e5 Nd7 16.Bxc6 Rc8 17.Bg5 Qxg5 18.Bxd7 Rc7 19.Bb5 Bxe5 20.Rf3 Qh5 21.g3 Rxc2 22.Qxc2 Qxf3 23.Rf1 Qg4 24.Qe2 Qg5 25.Bc4 Kg7 26.Qf3 h5 27.Qb7 Bf6 28.Qxa7 h4 29.Qc7 Qe3+ 30.Kg2 h3+ 31.Kxh3 Qe4 32.Rf4 Rh8+ 33.Kg4...

QUESTION :
Black to win

Puzzle 1050 Solution :
26. ...Nc3+ Opening the line from b8 to b1. **27. bxc3 bxc3+** With a discovered check by the black rook. **28. Ka1 Qxa2+** The black queen decoys White's king. **29. Kxa2 Ra6+ 30. Kb1 Rb8+ 31. Bb2 Rxb2+** The black rook captures White's bishop, which was defending square a1. The black rook attacks White's king, which is defending square a1. **32. Kc1 Ra1#** 0-1

Printed, published and owned by Soubam Niladhaja Singh, published from Sega Road, Thouda Bhabok Leikai, Imphal West-795001, Manipur & printed at M/s. Kangleipak Printers, Sega Road, Thouda Bhabok Leikai, Imphal West-795001, Manipur
Editor : Maibam Dhanabir Meetei; Telephone Nos. 0385-2440771/2445104/2445106, e-mail:hueiyen_lanpao@yahoo.co.in, hueiyen_lanpao@rediffmail.com