লৈঙাক্লা খুদোংচাবা পীবিরবদি লম্লাই অমদি খুন্দ্রাকপম কেন্দ্রদগী ষ্টেট অসিগী অফবা শান্নরোই কয়া পুথোকপা ঙমগনি ঃ কংলৈঙানবা

ইম্ফাল, এপ্রিল ১৬ (ঐচএনএস):
ষ্টেট অসিগী পাল্লিবা লৈঙাক্লা লম্লাই অমদি খুন্দ্রাকপম কেন্দ্রগী শান্নরোইশিংদা খুদোংচাবা পীবিরবদি ষ্টেট অসিগী মমিং লৈরবা অফবা শান্নরোই কয়া পুথোকপা ঙমগনি হায়না ইন্দিয়ান আর্মিদা ৰুশুগী কোচ ওইনা লৈরিবা হুইদ্রোম কংলৈঙানবানা ফোংদোকখ্রে।

ৱাফম অসি ঙসি হুইদ্রোম মখা লৈকাইদা লৈবা মহাক্কী য়ুমদা পাউমীশিংগা উন্নবা অমদি ফোংদোকখিবনি।

মশাগী চহি ২৬ শুরবা কংলৈঙানবানা মখা তারদুনা হৌজিক ফাওবদা মহাক নত্তনা লম্লাই মাইকৈরোমদগী নেসনেল ইন্সটিট্যুট ওফ স্পোর্টস (এন আই এস) ক্বালিফাই ওইবা কোচ অমত্তা লৈত্রি। ইমুং-মনুংগী শেল থুমগী ফিভম ফৎতবনা মরম ওইরগা ইন্দিয়ান আর্মিদা কোচ ওইদুনা শান্নরোই কয়া শেমগৎপগী থবক তৌরবসু মণিপুরদা হল্লক্লগা শান্নরোই কয়া শেম্লিংবগী অপাম্বা লৈ। গ্রাস রুটতগী শেমগৎতুনা মালেমগী থাক ফাওবা চাংদম্লবা ঙমগদবা শান্নরোই কয়াসু পুথোকপা ঙমগনি হায়খি।

মতম খরগী মমাং লম্লাই মাইকৈরোমদা ৰুশুগী ওইবা মতিক চাবা কোচ লৈতবনা মরম ওইরগা স্পোর্ট সকা মরী লৈননা থবক পায়খৎপদা খুদোংচাদবা কয়া অমসু থেংনৈ। হৌজিক লৈরিবা ষ্টেট লৈঙাক্লা অফবা শান্নরোই কয়া পুথোক্লবা হোৎনরিবা অসিদা শরুক য়ানবগী তাঞ্জা পীবিরবদি অঙন্বা থৌদাং লৌবা ঙমগনি হায়না মহাক্না মখা তাখি।

হুইদ্রোম কংলৈঙানবা লম্লাই কেন্দ্রগী মনুং চন্না লৈবা হুইদ্রোম মখা লৈকাইদগী হুইদ্রোম রাজেন অমদি হুইদ্রোম লৈবাকলৈমাগী মচানুপানি।

মহাক ২০১০ দা টামিল নাদুদা পাংথোকখিবা ১০ শুবা সব-জুনিয়র নেসনেল ৰুশু চেম্পিয়ন্সিপতা গোল্ড ১ অমদি ব্রোঞ্জ ১ লৌবা ঙমখি। কুমজা ২০১৩ দা বিহারদা পাংথোকখিবা ১১ শুবা জুনিয়র নেসনেল ৰুশু চেম্পিয়ন্সিপ্তা গোল্ড ১ অমদি সিভলর ২ অদুগা চহি অসিমক্তদা ইম্ফালদা পাংথোকখিবা ১২ শুবা জুনিয়র নেসনেল ৰুশু চেম্পিয়ন্সিপ্তা গোল্ড ১, সিলভর ১ অমদি ব্রোঞ্জ ১ ফংবা ঙমখি।

মহাক্না মখা তানা আর্মিদা জোইন্ট তৌরবা মতুং সার্ভিসেস রিপ্রজেক্ট তৌদুনা ২০১৫ দা চান্দিগরদা পাংথোকখিবা ২৪ শুবা সেনিয়র নেসনেল চেম্পিয়ন্সিপতা শরুক য়াখি। মদুগী মতুং ২০১৭ দা ঝরখন্দদা পাংথোকখিবা ২৫ শুবা অমদি চহি অসিমক্তদা শিল্লোংদা পাংথোকখিবা ২৬ শুবা সেনিয়র ৰুশু চেম্পিয়ন্সিপতা সিলভর অমদি ব্রোঞ্জ মেডল ফংবা ঙমখি।

মতুং তারকপদা ২০১৮ দা শিল্লোংদা পাংথোকখিবা ২৭ শুবা সেনিয়র নেসনেল ৰুশু চেম্পিয়ন্সিপ অমদি ২০২১ চান্দিগরদা পাংথোকখিবা ২৯ শুবা সেনিয়র নেসনেল ৰুশু চেম্পিয়ন্সিপ্তা গোল্ড মেডলশিং ফংবা ঙমখি।

মমাং চহিদা জম্মু এন্দ কাশ্মিরদা পাংথোকখিবা ৩১ শুবা সেনিয়র নেসনেল ৰুশু চেম্পিয়ন্সিপ্তা শরুক য়াখি।

সুপর কপ : নোর্থ ইষ্ট য়ুনাইটেদনা মুম্বাই সিটি মায়থিবা পীখ্রে

মনজেরি, এপ্রিল ১৬ (এজেন্সী):
নোর্থ ইষ্ট য়ুনাইটেদ এফ সি না হিরো ইন্দিয়ান সুপর লিগকী সিল্ড ৱিন্নর মুম্বাই সিটি এফ সি বু ২-১ দা চথরিবা হিরো সুপর কপ ২০২৩ গী থাংজ নুমিৎতা মনজেরিগী পেয়ানাদ ষ্টদিয়মদা শান্নখিবা গ্রুপ-দিগী মেটচ অমদা মায়থিবা পীখ্রে।

গ্রুপ-দিগী ওইনা সেকেন্দ রাউন্দ লোইশিনখিবগা লোয়ননা চেন্নাইয়িন এফ সি, নোর্থ ইষ্ট য়ুনাইটেদ অমদি মুম্বাই সিটি এফ সি অহুমনা পোইন্ট ৩/৩ ফংনদুনা সেমি ফাইনেল য়ৌবগী খুদোংচাবা লৈখ্রে। চর্চিল ব্রাদরসনা পোইন্ট অমা ফংদুনা নোক আউট রাউন্দ য়ৌবা ঙমদনা মপান থোকখ্রে।

শান্নখিবা মেটচ অসিদা নোর্থ ইষ্ট য়ুনাইটেদকী শান্নরোইশিংনা অহানবা হাফকী শান্নবদা খুদুম চন্না শান্নখিবগা লোয়ননা মুম্বাই সিটিগী মাইকৈদা অকনবা প্রেসর পীখি। শান্নবা হৌরকপা কুইদ্রিঙৈ ৫শুবা মিনিটতা লাললিয়ানজোলা চাংতেনা মুম্বাই সিটিগী দিফেন্দরবু নাথৈরল্লগা পুশিল্লকখিবা বোল অমা ১৮ য়ার্দ বোক্স মপান্দগী শাফু কন্না কাওশিল্লকখিবা বোল অমা ক্রোস বারললল্লগা চৎখিবদগী অরেম্বা তাখি।

নোর্থ ইষ্ট য়ুনাইটেদকী মখা তানা গোল চনবা য়াবা তঞ্জা অমা শান্নবগী ২৫ শুবা মিনিটতা ৱাংনা থারকখিবা ফ্রি কিক অমা ৱিলমর জোরদান গিলনা হৈ-শিংনা লৌদুনা হেদ্দিং তৌশিল্লকখিবা বোল অদু গোল ওম্ব্রোকপা ঙমদনা অরেম্বা তাখি।

মখা তানা নোর্থ ইষ্ট য়ুনাইটেদকী জো জোহেরানা খাইরকখিবা বোল অমা লৌনবা হোৎনরুবদা মেহতাব সিংহনা ১৮ য়ার্দ বোক্সর মনুংদা খুৎনা শোল্লুবদগী রেফরিনা নোর্থইষ্ট য়ুনাইটেদকী ফেভরদা পেনাল্টি অমা বুক তৌখি।

কলম্বীয়ান ষ্ট্রাইকর ৱিলমর জোরদান গিলনা স্পোট কিক অদু গোল ওম্ব্রোক্কুনা শান্নবগী ৩২ শুবা মিনিটতা নোর্থ ইষ্ট য়ুনাইটেদকী অহানবা গোল চনবা ঙমখি। মহাক্না মখা তানা অনিশুবা হাফ হৌরকপা কুইদ্রিঙৈ শান্নবগী ৫০ শুবা মিনিটতা মায় পাকপগী অনিশুবা গোল চনবা ঙমখি।

টুর্নামেন্ট অসিদা ফোরেইন প্লেয়র অমত্তা য়াওহন্দনা শান্নরিবা মুম্বাই সিটিনা মেটচ লোইরমদাই লালেংমাৱিয়ারালতেমীয়াম্না অপুইয়া হায়না খঙনবা শান্নরোই অসিনা শান্নবগী ৮৫ শুবা মিনিটতা মুম্বাই সিটিগী অমত্তা ঙাইরবা গোল চনশিন্দুনা ১-২ দা নোর্থ ইষ্ট য়ুনাইটেদকী মখুৎতা মায়থিখিবনি।

এম এল এ ট্রোফিঃ আই এম সি সি, ৱাই আই সি সি এল অমদি এম জি দেকোরেট মায় পাকখ্রে

ইম্ফাল, এপ্রিল ১৬ (ঐচএনএস):
কুম্বী কাংজৈবুংদা চথরিবা ৫ শুবা কায়ো এম এল এ ট্রোফি নাইন এ-সাইদ নোক আউট ফুটবোল টুর্নামেন্টকী ঙসি শান্নখিবা তোঙান তোঙানবা মেটচশিংদা আই এম সি সি ইথাই, ৱাই আই সি সি এল কৈবুল অমদি এম জি দেকোরেট তেকচম মায় পাকখ্রে।

ঙসি অয়ুক শান্নখিবা মেটচ অমদা এম জি দেকোরেট তেকচমনা য়ুম্বু টিম ওইরিবা কায়ো কুম্বীবু ২-১ দা মায়থিবা পীখ্রে।

তেকচম টিমগী মায় পাকপগী গোল ২ অদু মৈরাবা অমদি জিদলনা শান্নবগী ২ অমদি ১৪ শুবা মিনিটতা চনবা ঙমখি। য়ুম্বু টিমগী অমত্তা ঙাইরবা গোল অদুনা দব্লিউ দিসননা শান্নবগী ৯ শুবা মিনিটতা চনবা ঙমখিবনি।

অমরোমদা ঙসি নুংথিল শান্নখিবা মেটচ অমদা ৱাই আই সি সি এল কৈবুলনা নাওরেমথোং এফ সি বু ১-০ দা মায়থিবা পীখি।

কৈবুল টিমগী অমত্তা ঙাইরবা মায় পাকপগী গোল অদু এম বসন্তনা শান্নবগী ১৭ শুবা মিনিটতা চনবা ঙমখিবনি।

অতোপ্পা নুংথিল শান্নখিবা মেটচ অমদা আই এম সি সি ইথাইনা নবা এফসি কুম্বীবু ২-১ দা মায়থিবা পীখ্রে।

কুম্বী টিমগী ৱিল্লিয়মনা শান্নবা হৌরকপগী ৪ শুবা মিনিটতা মেটচকী অহানবা গোল চনবা ঙমখিবগা লোয়ননা ইথাই টিমবু ১-০ দা অহানবা হাফ লোইবা ফাওবদা মাংজিল থাখি।

অনিশুবা হাফকী শান্নবদা রোসননা শান্নবগী ২৮ শুবা মিনিটতা ইক্বেলাইজ গোল চনশিন্দুনা স্কোর ১-১ দা লৈহনখি। টিম অনিনা স্কোর মান্নরবা মতুং তোনিনা শান্নবগী ৩৫ শুবা মিনিটতা ইথাই টিমগী মায় পাকপগী অনিশুবা গোল চনবা ঙমখিবনি।

মেটচ অসিদা রেফরি দব্লিউ ইবোয়াইনা কুম্বীগী বিকাসপু শান্নবগী ২৪ শুবা মিনিটতা য়েল্লো কার্দ অমা বুক তৌখি।

বিল্লি জিন কিং কপঃ ইন্দিয়া সাউথ কোরিয়াগী মখুৎতা মায়থিদুনা ৪শুবা পোজিসন তাখ্রে

ন্যু দেল্লি, এপ্রিল ১৬ (এজেন্সী):
ইন্দিয়ান ৱুমেন্স টিমনা তাস্কেন্টদা চথরিবা বিল্লি জিন কিং কপ ২০২৩ এসিয়া/ওসিনিয়া গ্রুপ-১ গী থাংজ নুমিৎতা শান্নখিবা মখোয়গী অরোইবা মেটচতা সাউথ কোরিয়াগী মখুৎতা ১-২ দা মায়থিদুনা ৪ শুবা পোজিসন তাবা ঙমখ্রে।

ইন্দিয়ানা মেটচ ৫ শান্নবগী মনুংদা অনি মায় পাক্তুনা থাইলেন্দগী হেক মথক্তা লৈদুনা ৪শুবা পোজিসন তাখিবগা লোয়ননা মথং সিজনগী এসিয়া/ওসিনিয়াগী গ্রুপ-২ দা হন্থগদবদগী কল্লহৌরে।

থাংজ নুমিৎতা শান্নখিবা ৫ শুবা টাইগী মেটচতা বৈদেহি চৌধুরিনা পুং ২ গা মিনিট ৪৩ চুপ্পা শান্নখিবা অহানবা মেটচতা কোরিয়াগী দাবিন কিম্মগী মখুৎতা ৬-২, ৪-৬, ৪-৬তা মায়থিখিবনি।

অনিশুবা মেটচতা রুতুজা বোসলেনা য়েওন ৱূকুবু ৭-৫, ২-৬, ৬-২ দা মায়থিবা পীদুনা স্কোর ১-১ দা লৈহনখি। দিসাইদিং মেটচতা অনকিতা রায়না অমদি রুতুজা বোসলেগী পুংবানা জি হী চৈই অমদি দাবিন কিম্মগী পুংবাগী মখুৎতা ৪-৬, ৬-২, ৩-৬ তা মায়থিহৌদুনা ৪ শুবা পোজিসন তাহৌখিবনি।

নেসনেল ফুটবোল্লর অবদৈত্যা লৈখিদ্রে

ইম্ফাল, এপ্রিল ১৬ (ঐচ এন এস):
ষ্টেট অসিগী হান্নগী নেসনেল ফুটবোল্লর অমদি দিষ্ট্রিক্ট স্পোর্টস এসোসিয়েসন ককচিংগী লাইফ মেম্বরসু ওইরম্বা ক্ষেত্রিময়ুম অবদৈত্যা থা অসিগী ১৫ দা ককচিং ময়াই লৈকাইদা লৈবা মহাক্কী ময়ুমদা লৈখিদ্রে।

মহাক্না হিংলিঙৈদা ওল মণিপুর ফুটবোল এসোসিয়েসনগী রেফরিসু ওইরম্বদা নত্তনা মণিপুর লৈঙাক্কী ফিজিকেল ইদুকেসনগী এসিষ্টেন্ট টিচর ওইদুনা তোঙান তোঙানবা শান্ন-খোৎনবগী লমদা শরুক য়ারম্মী।

অমরোমদা দি এস এ ককচিংগী মাইকৈদগী মহাক্না লৈখিদবদা ঙসি অয়ুক পুং ৮ দা এসোসিয়েসনগী ইকজিক্যুটিভ কম্মিটিগী মীফম অমা পাংথোক্লবা মতুং মিনিট ২ তুমিন্না লেপ্তুনা অৱাবা ফোংদোকখিবগা লোয়ননা লৈখিদ্রবগী থৱায়না ইংনা চিক্লা লৈরুনবা মপুগী মফমদা থৌনিজখি।

ইকজিক্যুটিভ কম্মিটিগী মীফম অদুনা অবদৈত্যানা হিংলিঙৈদা মহাক্না এসোসিয়েসন অসিগীদমক পায়খৎলম্বা থবক থৌরমশিং অমদি ষ্টেট অসিদা ফুটবোল মশান্নবু চাওখৎনবা লৌরম্বা থৌদাংশিং নিংশিংখিবগা লোয়ননা লৈখিদ্রবগী ইমুং-মনুংনা থেংনহৌরিবা অৱাবদসু শরুক য়ারি হায়না দিষ্ট্রিক্ট স্পোর্টস এসোসিয়েসন ককচিংগী জেনরেল সেক্রেটরি এম নিলোনা খঙহল্লক্লি।

ফুটবোল লভর্স লৈমখোংনা ৱিন্নর ওইখ্রে

ইম্ফাল, এপ্রিল ১৬ (ঐচএনএস):
সেকমাই কেন্দ্রগী মনুং চন্না লাইরেন শজিক্তা পাংথোকপা ১৪শুবা নাইন এ-সাইদ মেন্স ওপন ফুটবোল টুর্নামেন্ট ঙসি সোসিয়েল ৱেলফেয়র মিনিষ্টর হৈখাম দিঙ্গেনা অথোইবা মীথুংলেন ওইদুনা লোইশিনখিবগা লোয়ননা ফুটবোল লভর্স লৈমখোংনা ৱিন্নর অদুগা দ্রেস হাউস পাৎশোইনা রন্নর্স অপ তাবা ঙমখ্রে।

ঙসি শান্নখিবা ফাইনেল মেটচ অদুদা ফুটবোল লভর্স লৈমখোংনা দ্রেস হাউস পাৎশোইবু ২-১ দা মায়থিবা পীদুনা ৱিন্নর ওইবা ঙমখিবনি।

লোইশিনবগী থৌরমগা মরী লৈননা অথোইবা মীথুংলেনগী ৱারোল পীরদুনা মিনিষ্টর হৈখাম দিঙ্গেনা ফোংদোকখিবদা ঙসিগী চাওখৎলবা মতম অসিদা শান্ন-খোৎনবনা শিনফম অমা ওইবা ঙল্লে। মরম অদুনা ঐখোয় পুন্নমক্লা শান্ন-খোৎনবা পামজবা নহারোলশিংবু পুক্নিং থৌগৎনবা হোৎনবা তঙাইফদ্রে হায়খি।

মণিপুরনা মালেমগী শান্ন-খোৎনবগী ফম্বাক্তা ইন্দিয়াগী মহুৎ শিন্দুনা ইভেন্ট কয়াদা শরুক য়ারি। লৈবাক অসিদা স্পোর্টস হেক পল্লকপদা মণিপুর য়াওদ্রবদি ইন্দিয়াগী স্পোর্টসকী ৱাহম্বোক মপুং ফাদে। মরম অদুনা ষ্টেট অসিগী মীয়াম্না ৱাহম্বোক খঙনা স্পোর্টসতা হেন্না পুক্নিং লুপশিনবা তঙাইফদে হায়খিবগা লোয়ননা ঙসি শান্নরিবা গ্রাউন্দ অসিসু মথংগী টুর্নামেন্ট নংনবা শেমগৎলগনি হায়না মিনিষ্টরনা লাউথোকখি।

রাজস্থাননা য়ুম্বু ওইদুনা ওল রেঙ্কিং বেদমিন্টন টুর্নামেন্ট অনি পাংথোক্লগনি

জয়পুর, এপ্রিল ১৬ (এজেন্সী):
রাজস্থাননা য়ুম্বু ওইদুনা সিজন অসিদা ওল ইন্দিয়া রেঙ্কিং বেদমিন্টন টুর্নামেন্ট অনি পাংথোক্লগনি হায়না বেদমিন্টন এসোসিয়েসন ওফ ইন্দিয়া (বি এ আই) গী থাংজ নুমিৎতা ফোংখিবা চহি অসিগী ওইবা খ্বাইদগী নৌবা কেলেন্দরগী মতুং ইন্না ফোংদোরক্লি।

রাজস্থান বেদমিন্টন এসোসিয়েসনগী সেক্রেটরি কে কে শর্মানা থাংজ নুমিৎতা টাইম্স ওফ ইন্দিয়াদা ফোংদোকখিবদা নেসনেল গভর্নিং বোডিনা রাজস্থান বেদমিন্টন এসোসিয়েসনদা চহি অসিগী ওইনা ওল ইন্দিয়া রেঙ্কিং টুর্নামেন্ট অনি পাংথোক্লবা হায়রক্লে হায়না কনফার্ম তৌখি।

মহাক্না মখা তারদুনা বেদমিন্টন এসোসিয়েসন ওফ ইন্দিয়ানা কেলেন্দর ফংলকপা অসিদা চপ চাবা মফম পীথোক্ত্রবসু রাজস্থান বেদমিন্টন এসোসিয়েসন্না টুর্নামেন্ট পাংথোক্কদবা দিষ্ট্রিক্টশিং খন্দোকপা লোইরে হায়খি।

সেনিয়র টুর্নামেন্টকী ওইনা জোধপুরদা পাংথোক্লগনি অদুগা জুনিয়র টুর্নামেন্টকী ওইনা উদাইপুরদা পাংথোক্লগনি। হৌখিবা সিজনদা জয়পুরনা হোষ্ট ওইদুনা অন্দর-১৫ অমদি অন্দর-১৭ গী ওইবা ওল ইন্দিয়া সব-জুনিয়র টুর্নামেন্ট জয়পুরগী এস এম এস ষ্টদিয়মদা অদুগা ভেটরানগী টুর্নামেন্টনা উদাইপুরদা পাংথোকখিবনি হায়না মহাক্না মখা তাখি।

কোংবগী য়োগ শান্নরোইশিং পুক্নিং থৌগৎখ্রে

ইম্ফাল, এপ্রিল ১৬ (ঐচ এন এস):
মণিপুর ষ্টেট য়োগসনা এসোসিয়েসনগী লমজিং মখাদা য়োগ ফিজিক ইন্সটিট্যুট এসোসিয়েসন উরিপোক্লা শিন্দুনা হন্দক্তা থা অসিগী ৭ তগী ৯ ফাওবা য়াইস্কুলগী এম দি য়ু হোলদা পাংথোকখিবা ২৬ শুবা ষ্টেট লেভেল য়োগ ফিজিক চেম্পিয়ন্সিপতা শরুকয়াখিবা কোংবাগী শান্নরোই ১৯ বু নেচরকুয়র এন্দ য়োগ হোস্পিটাল কোংবা ক্ষেত্রি লৈকাইনা শিন্দুনা ওকপগী থৌরম অমা হোস্পিটাল অসিমক্তদা থাংজ নুমিৎতা পাংথোকখ্রে।

পুন্না শান্নরোই ২০০ রোমনা শরুক য়াখিবা চেম্পিয়ন্সিপ অসিদা কোংবদগী পুন্না শান্নরোই ১৯ না শরুক য়াখি। মখোয়গী মনুংদা শান্নরোই ১০ না মেডল ফংবা ঙল্লকখিবনি।

মেডল ফংলকখ্রবা শান্নরোইশিং অদুদি চহি ৭০ মথক্কী কাংলুপ্তা কে ঐচ সোভারানি (গোল্ড), ঐচ অঙৌ (গোল্ড), অরিবম সোরোজিৎ (সিলভর), চহি ৩৫ দগী ৫০ ফাওবগী কাংলুপ্তা এল সরদা (ব্রোঞ্জ), চহি ৫০ দগী ৬০ ফাওবগী কাংলুপ্তা দব্লিউ মুহিন্দ্রো (৪শুবা), সুনোলাতা (৫শুবা), চহি ৬০ মথক্কী কাংলুপ্তা সি ঐচ মাইপাক (৫শুবা), এ সৈত্যবতি (৫শুবা), চহি ৩৫ মখাগী কাংলুপ্তা এস ঐচ বাসুরি (৫শুবা) অমদি চহি ৮ দগী ১৩ ফাওবগী কাংলুপ্তা আর কে শ্রিনালিনি (৪শুবা) নি।

অতোপ্পা শরুকয়াখিবা শান্নরোইশিং অদুনা পি সঙ্গাইজাও মৈতৈ, ওইনাম অচৌবী, এস বেবিরোজ, থৌরানি শাবী, ইন্দিরা, খুসি অহৈবম, শামুকচম য়েসিকা, লোংজম সনাতোম্বী অমদি শরুংবম দমেন্তিনি।

ওকপগী থৌরম অদুদা প্রাইমারি হেল্থ সেন্তর বাশিখোংগী মেদিকেল ওফিসার ইন চার্জ ডা. কে ঐচ হেমন্তনা অথোইবা মীথুংলেন ওইদুনা শরুক য়াখিবগা লোয়ননা শান্নরোইশিংদা সার্টিফিকেটশিং অমদি ট্রোফিগা লোয়ননা অচম্বা খুদোলশিং পীদুনা পুক্নিং থৌগৎখি।

টি ঐচ মোতিলালনা ষ্টেট কবাদ্দি এসোসিয়েসনগী সেক্রেটরি ইনচার্জ ওইরগনি

ইম্ফাল, এপ্রিল ১৬ (ঐচএনএস):
মণিপুর ষ্টেট কবাদ্দি এসোসিয়েসনগী জেনরেলগী থৌ পুরম্বা ৱাই সরতচন্দ্রনা চহি অসিগী মার্চ ৩০ দা মনুং মতম চাদনা লৈখিদবনা মরম ওইরগা এসোসিয়েসনগী জেনরেল সেক্রেটরি অমা নৌনা খন্দ্রিবা ফাওবা হান্নগী এসোসিয়েসনগী জেইন্ট সেক্রেটরি ওইরম্বা থৌনাওজম মোতিলালনা সেক্রেটরি ইন চার্জ ওইনা পুরগনি হায়না মণিপুর ষ্টেট কবাদ্দি এসোসিয়েসনগী প্রিসিডেন্ট এ জিতেননা খুয়েক পীদুনা থাদোরকপা চেরোল অমনা ফোংদোরক্লি।

চেরোল অদুনা মখা তারদুনা লৌরক্লিবা খোঙথাং অসি ঙসি নুংথিল পুং ১.৩০ তাবা মতমদা ফমখিবা মণিপুর ষ্টেট কবাদ্দি এসোসিয়েসনগী ইকজিক্যুটিভ মেম্বরশিংগী মীফম অমা ফম্লবা মতুং ইকজিক্যুটিভ মেম্বরশিংনা কুপ্না খন্নরদুনা খোঙথাং অসি লৌরকখিবনি।

মীফম অদুনা অমত্তা ওইনা য়ান্নখিবগী মতুং ইন্না মোতিলালনা সেক্রেটরি ইন চার্জগী থবক অসি ঙসিদগী হৌনা পাংথোক্লবগী অয়াবা পীখিবনি হায়রি।

[illegible]

[illegible]

HUEIYEN LANPAO DAILY CHESS PUZZLE

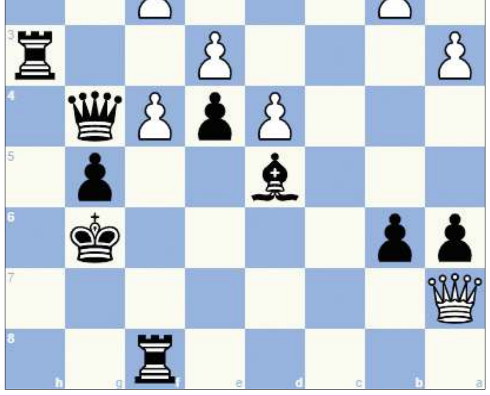

PUZZLE NO. 771

GM Velimir Ivic (2560) - GM Nijat Abasov (2646)
Titled Tue 29th Nov Early chess.com INT (9), 2022.11.29

1.d4 Nf6 2.c4 e6 3.Nf3 b6
4.g3 Bb7 5.Bg2 Be7 6.O-O O-O
7.Re1 Ne4 8.Nfd2 d5 9.cxd5 exd5
10.Nxe4 dxe4 11.Nc3 f5 12.Bf4 a6
13.Rc1 Bd6 14.Qd2 h6 15.Red1 Nc6
16.Nd5 Bxf4 17.Nxf4 Qd6 18.Qc3 Rf7
19.a3 Rc8 20.e3 Ne7 21.Bf1 Kh7
22.Bc4 Rf6 23.h4 g5 24.hxg5 hxg5
25.Nh3 Kg6 26.Kg2 Nd5 27.Qc2 Rh8
28.Bxd5 Bxd5 29.Qxc7 Qe6 30.Rh1 Rff8
31.Qa7 f4 32.gxf4 Qg4+ 33.Kf1 Rxh3
34.Rg1...

QUESTION :
Black to win

Puzzle 770 Ans. :

38. ...Bc4+
Your moves: 38. ...Rxg4
39. Rxc4 Bd2 Mating net 40. Kg1 Re1+ 41. Kh2 Bf4+ The black bishop attacks White's king, which is defending the square h1. 42. Kh3 Rh1# Highstriker mate
0-1

HL-P/6602/11/4-13/5

Printed, published and owned by Soubam Niladhaja Singh, published from Sega Road, Thouda Bhabok Leikai, Imphal West-795001, Manipur & printed at M/s. Kangleipak Printers, Sega Road, Thouda Bhabok Leikai, Imphal West-795001, Manipur
Editor : Maibam Dhanabir Meetei, Resident Editor: Dr. Khaidem Athouba; Telephone Nos. 0385-2440771/2445104/2445106, e-mail:hueiyen_lanpao@yahoo.co.in, hueiyen_lanpao@rediffmail.com