নিপানলক শুবা এম এন সী এ দব্লিয়ু প্রহ্লাদা এন্দ দব্লিয়ু রমানন্দ ইলিট টুর্নামেন্ট

চেম্প ক্রিকেট ক্লব, সাইক্লোন থাংমৈবন্দ অমসুং পি টি সী সী পাৎসোই মায় পাকখ্রে

ইম্ফাল, এপ্রিল ১৬ (ঐচ এন এস):

মণিপুর ক্রিকেট এসোসিএসননা শীন্দুনা হৌজিক চথরিবা ৮লক শুবা এম এন সী এ দব্লিয়ু প্রহ্লাদা এন্দ দব্লিয়ু রমানন্দ ইলিট টুর্নামেন্ট ২০২৩-২৪গী ঙসি শান্নখিবা তোঙান-তোঙানবা মেটচশিংদা চেম্প ক্রিকেট ক্লব খাগেমপল্লিনা ক্রাও খন্নাম বজার, সাইক্লোন থাংমৈবন্দনা এস সী সী সী শীংজমৈ থোঙোম লৈকাই অদুগা পি টি সী সী পাৎসোই পার্ট-৩না রুল মৈত্রম মায়থীবা পীখ্রে।

লুরাংপোকপা ক্রিকেট ষ্টেদিয়মদা চেম্প অমসুং ক্রাওগী মরক্তা শান্নখিবা মেটচ অদুগী টোস চেম্পনা ঙমদুনা হান্না ফিল্ডিং তৌনবা খনখিবদগী অহানবা ইন্নিংসতা ক্রাওনা বেটিং তৌদুনা শান্নখি। ক্রাওনা বেটিং তৌদুনা শান্নখিবা ইন্নিংস অদুগী ওইনা ওভর ৪৩.৪ শুরকপদা ৱিকেট ১০ মক আউট ওইরগা পূন্না রন ১৮৫ লৌবা ঙমখি। ইন্নিংস অসিগী ওইনা বেটসমেন জোটিনা বোল ৮৭ মায়োক্লবদা রন ৬০ লৌদুনা টিমগী রন মশীং য়ামহনবদা চাওনা মতেং পাংলমখি।

চেম্পনা টার্গেট রন ১৮৬ লৌবা ঙম্লবা বেটিং তৌদুনা শান্নখিবা ইন্নিংস অদুগী ওইনা টিম অসিগী বেটসমেন অয়াম্বনা মায়োক্লরিবা টিমগী বোলরশিংগী এটেক হৈন-শিংনা মায়োক যাবা ঙমখিবদগী ওভর ৩৭.৩ শুরকপদা শুপ্লতগী ৱিকেট ৪ খক আউট ওইরগা টার্গেট রন ১৮৬ লৌবা ঙমখিবদগী মেটচ অদু চেম্পনা ৱিকেট ৬তা মায় পাকখিবনি। ইন্নিংস অসিগী ওইনা বেটসমেন জোনিনা বোল ১২১ মায়োক্লবদা রন ৬১ লৌরগা আউট ওইদনা লৈখি।

মোদেল হায়র সেকেন্দরি এন্দ ওরিয়েন্টেল কোলেজ গ্রাউন্দদা সাইক্লোন অমসুং এস সী সী সীগী মরক্তা শান্নখিবা মেটচ অদুগী টোস এস সী সী সীনা ঙমদুনা হান্না ফিল্ডিং তৌনবা খনখিবদগী অহানবা ইন্নিংসতা সাইক্লোননা বেটিং তৌদুনা শান্নখি। সাইক্লোন বেটিং তৌদুনা শান্নখিবা ইন্নিংস অদুগী ওইনা বেটসমেন অয়াম্বনা মায়োক্লরিবা বোলরশিংগী এটেক কন্ট্রোল তৌদুনা শান্নবা ঙমখিবদগী অপীবা ওভর ৪৫ লোইবদা ৱিকেট ৪ খক তুরগা পূন্না রন ২৯৬ লৌবা ঙমখি। ইন্নিংস অসিগী ওইনা বেটসমেন সন্তোশ মৈতৈনা বোল ৭৪ মায়োক্লবদা রন ৮০ অদুগা কিষন লাইশ্রমনসু বোল ৯৯ মায়োক্লবদা রন ৮০ লৌরমখি।

অতোপ্পা বেটসমেন মোহমদ অল বাসিদনা বোল ৬৭ মায়োক্লবদা রন ৬২ লৌরগা আউট ওইদনা লৈখি।

এস সী সী সীনা টার্গেট রন লৌবা ঙম্লবা বেটিং তৌদুনা শান্নখিবা ইন্নিংস অদুগী ওইনা ওভর ৪৫ লোইবদা ৱিকেট ৯ তুরগা রন ২৮৩দগী হেন্না লৌবা ঙমখিদবদগী মেটচ অদু সাইক্লোননা রন ১৩দা মায় পাকখিবনি। ইন্নিংস অসিগী ওইনা বেটসমেন লাইশ্রম রোমসননা বোল ৬৩ মায়োক্লবদা রন ৮০ লৌরমখি।

লাইরেঞ্জম পল্লিক গ্রাউন্দদা পি টি সী সী অমসুং রুলগী মরক্তা শান্নখিবা মেটচ অদুগী ওইনা অহানবা ইন্নিংসতা বেটিং তৌদুনা শান্নখিবা পি টি সী সীনা ওভর ৪৫দা ৱিকেট ১০ তুরগা রন ২৩১ লৌখি। রুলনা বেটিং তৌদুনা শান্নখিবা ইন্নিংস অদুগী ওইনা ওভর ২৩.৪ দা ৱিকেট ১০ মক আউট ওইরগা রন ১১৪দগী হেন্না লৌবা ঙমখিদবদগী মেটচ অদু পি টি সী সীনা য়াম্না লাকচনা রন ১১৭তা মায় পাকখিবনি। মেটচ অসিগী ওইনা পি টি সী সীগী এন্দিনা বোল ১৪৪ মায়োক্লবদা রন ১৫৬ লৌরমখি।

বোক্সর কবিরাজনা গোল্ড লৌরে

ইম্ফাল, এপ্রিল ১৬ (ঐচ এন এস):

বোক্সিং ফেদরেসন ওফ ইন্দিয়া (বি এফ আই)না স্পোর্টস ওথোরিটি ওফ ইন্দিয়া (সাই)গা খূৎশন্নরগা হরয়ানাগী রোহটকতা লৈবা সাই নেসনল বোক্সিং একাদেমিদা চথরকখিবা খেলো ইন্দিয়া আর ঈ সী কম্নাইন্দ নেসনল টেলেন্ট হন্ট য়ুঠ বোইজ বোক্সিং চেম্পিয়নশিপ ২০২৪দা মণিপুরগী বোক্সর মোইরাংথেম কবিরাজনা গোল্ড মেদল লৌবা ঙমখ্রে।

চথরিবা চেম্পিয়নশিপ অসিদা বোক্সর কবিরাজনা কেজি ৬৩.৫-৬৭কী ৱেথ কেটগোরিদা হরয়ানাগী দ্রুব প্রসাদকা থিন্নখি। মদুদা মণিপুরগী বোক্সর কবিরাজনা হরয়ানাগী বোক্সর দ্রুব প্রসাদপু পোইন্ট ৫-০দা মায়থীবা পীদুনা গোল্ড মেদল লৌবা ঙমখিবগা লোয়ননা লমদম অসিগী মিংচৎ পুরকখিবনি।

চেম্পিয়নশিপ অসি মমাং থাগী ৩০দগী হৌরগা থা অসিগী ১৫ ফাওবা তোঙান-তোঙানবা কেটগোরিশিংদা চখদুনা লাকখিবনি। পনবা য়াবদি, বোক্সর মোইরাংথেম কবিরাজ খাঙবোক পার্ট-৩ মখা লৈকাইদগী মোইরাংথেম ব্রোজেন অমসুং মোইরাংথেম ওংবী রাশেশ্বরীগী মচানুপানি। মহাক্না চেম্পিয়নশিপ অসিদা গোল্ড মেদল লৌবা ঙমদুনা লমদমসিগী মিংচৎ পুরকখিবা অদুগীদমক থাগৎপা ফোঙদোক্লরক্লি।

শীংজমৈ থোইরগা ক্লাসা সেমীফাইনেল চঙখ্রে

ইম্ফাল, এপ্রিল ১৬ (ঐচ এন এস):

হোক অমসুং ৱালিদানা শীন্দুনা ৱাবগাই অৱাং লৈকাই কম্যুনিটি হোলদা চথরিবা অহানবা লেট চবুংবম অমুতোম্বী অমসুং লেট এলাংবম মোতিলাল নীংশিং কুমওন ষ্টেট লেভেল কেন্দ্রৱাইজ ওপন লীগ কম নোকআউট কাং টুর্নামেন্ট ২০২৪গী ওইনা ঙসি শান্নখিবা অহানবা ক্বার্টর ফাইনেল মেটচতা ক্লাসা কৈনৌনা শীংজমৈবু পোইন্ট ৩০-১৪দা মায়থীবা পীরম্লগা সেমীফাইনেল চঙবা ঙমখ্রে।

পনবা য়াবদি, টুর্নামেন্ট অসি কাংখূৎ ১৩না গ্রুপ অনী থোক্লা খায়দোক্লুনা চথরকখিবনি।

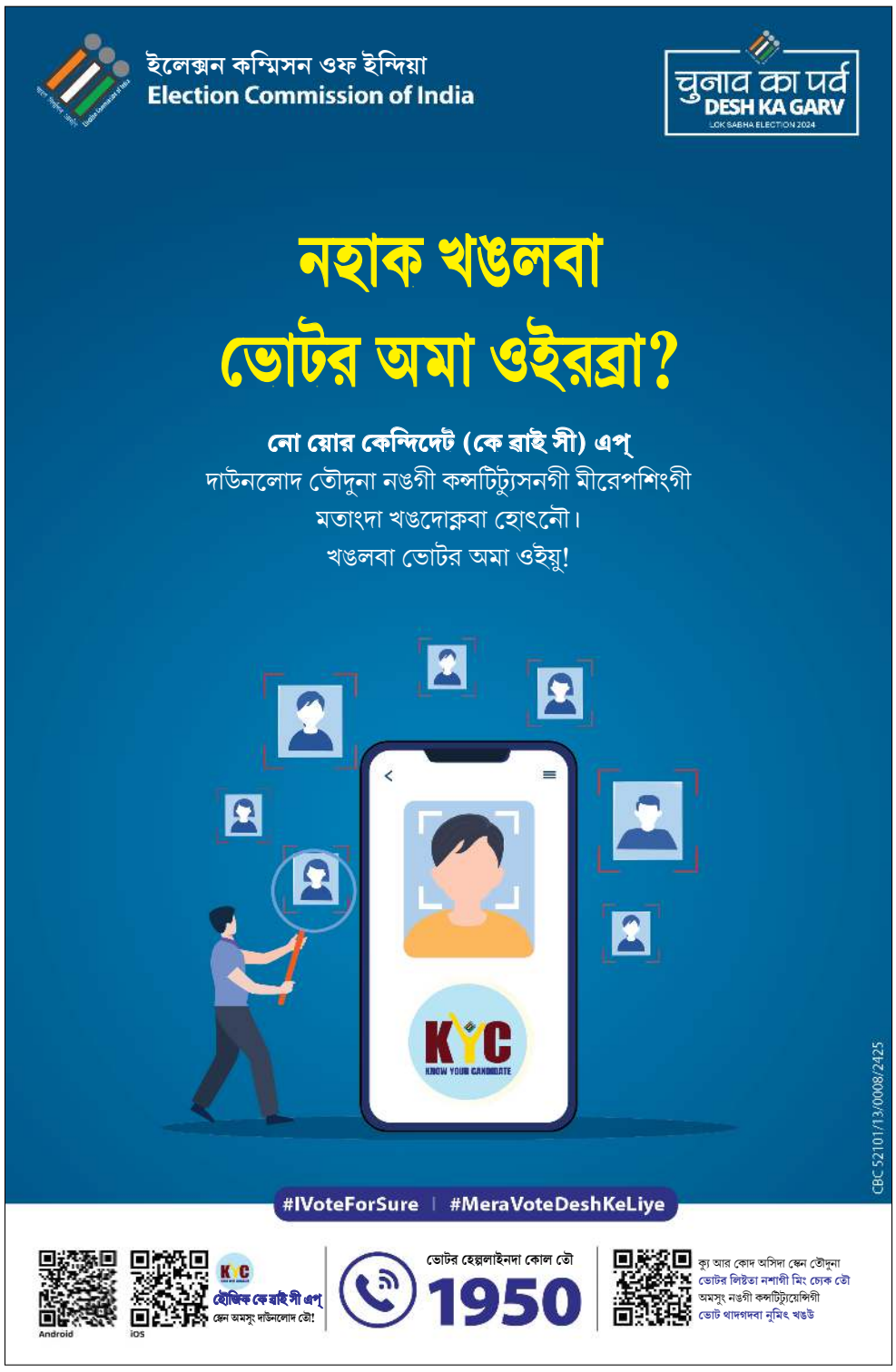

ঈ এস য়ুনা ৱাই ও এস সী মায়থীবা পীখ্রে

ইম্ফাল, এপ্রিল ১৬ (ঐচ এন এস):

মণিপুর বাস্কেটবোল এসোসিএসননা শীন্দুনা ব্রহ্মপুর নহাবমদা চথরিবা ১৪রক শুবা ষ্টেট জুনিয়র চেম্পিয়নশিপ মেন এন্দ ৱিমেনগী ওইনা ঙসি শান্নখিবা মেটচ অমদা ঈ এস য়ুনা ৱাই ও এস সীবু মায়থীবা পীখ্রে।

ঙসি অয়ুক পুং ৬.৩০ তাবদগী হৌরগা ঈ এস য়ু অমসুং ৱাই ও এস সীগী মরক্তা মেটচ শান্নবা হৌখি। টিম অনীগী মরক্তা শান্নখিবা মেটচ অদুদা ঈ এস য়ুনা ৱাই ও এস সীবু পোইন্ট ৪৬-২০দা মায়থীবা পীখিবনি।

অয়ুক পুং ৭.৪৫ তাবদগী হৌরগা নুপাগীদা চান্দেল অমসুং কে য়ু দি সী (কোকিলবোন)গী মরক্তা মেটচ শান্নবা হৌখি। টিম অনীগী মরক্তা শান্নখিবা মেটচ অদুগী ওইনা নাকল অনীমক্কী শান্নরোয়শিংনা হৈ-শিংবা মান্ননা শান্নবা ঙমখি। অদুমওইনমক মেটচ লোইবা ফাওবদা কোকিলবোননা পোইন্ট ২৫ ফংবা ঙমখি। অদুগা চান্দেলনা পোইন্ট ১৮দগী হেন্না ফংবা ঙমখিদবদগী মেটচ অদু কোকিলবোননা মায় পাকখিবনি।

নুংথিল পুং ৪.১৫ তাবদগী হৌরগা থৌবাল অমসুং সী ৱাই এল সীগী মরক্তা শান্নখিবা মেটচ অদুগী ওইনা সী ৱাই এল সীনা লাকচনা শান্নবা ঙমখিবদগী পোইন্ট ৫৮-২৪দা থৌবাল মায়থীবা পীখি।

অমরোমদা, নুপীগী ওইনা ঙসি নুংথিল পুং ৩ তাবদগী হৌরগা নহাবম বাস্কেটবোল কোর্টতা ৱাই এ এস য়ু অমসুং ৱাই ও এস সীগী মরক্তা শান্নখিবা মেটচ অদুগী ওইনা ৱাই ও এস সীনা য়াম্না লাকচনা শান্নবা ঙমখিবদগী মেটচ অদু ৱাই ও এস সীনা পোইন্ট ৩৪-৪দা ৱাই এ এস য়ুবু মায়থীবা পীখি।

বোক্সিং চেম্পিয়নশিপ পাঙথোক্লগনি

ইম্ফাল, এপ্রিল ১৬ (ঐচ এন এস):

মণিপুর এমেচর বোক্সিং এসোসিএসন (মাবা)গী মীৎয়েং মখাদা থৌবাল দিষ্ট্রিক্তকী ওইবা দিষ্ট্রিক্ত লেভেল বোক্সিং চেম্পিয়নশিপ ২০২৪ থৌবাল দিষ্ট্রিক্ত এমেচর বোক্সিং এসোসিএসননা শীন্দুনা মথং থাগী ২শুবা চয়োলদগী পাঙথোক্লগনি হায়না এসোসিএসন অসিগী জেনরেল সেক্রেটরিনা থাদোরকপা চেরোল অমনা হায়রি।

চেরোল অসিনা হায়, চেম্পিয়নশিপ অসিদা তোঙান-তোঙানবা কেটগোরিদা বোক্সরশিংনা অথোই-অহেন চাংদম্লগনি। চেম্পিয়নশিপ অসিদা শরুক য়ানিংবা দিষ্ট্রিক্ত অসিগী মনুংদা লৈবা বোক্সর খূদিংমক্লা থা অসিগী ২৫ শগোলশেন নুমিৎতগী হৌদুনা সেক্রেটরিয়েট ওফিস (পি ৱাই দি সী) ক্লব খাঙবোক পার্ট-৩ খুনৌ লৈকাইগী ওফিসতা অয়ুক পুং ১১দগী নুংথিল পুং ৩ ফাওবগী মনুংদা লাক্লুনা এন্ট্রি ফোর্ম লৌরবা য়াগনি। অমরোমদা, চেম্পিয়নশিপ অসিদা শরুক য়াহৌদবা বোক্সরশিংনা ষ্টেট লেভেলগী ওইনা পাঙথোকপা চেম্পিয়নশিপশিংদা শরুক য়াবা য়ারোই হায়না চেরোল অসিনা হায়রি।

১৬শুবা মণিপুর ষ্টেট লীগ ২০২৩-২৪

এস এফ সী অমসুং এম পি এস সী মায় পাকখ্রে

ইম্ফাল, এপ্রিল ১৬ (ঐচ এন এস):

ওল মণিপুর ফুটবোল এসোসিএসননা শীন্দুনা দিষ্ট্রিক্ত স্পোর্টস এসোসিএসন ককচিংগী গ্রাউন্দ অমদি আর্টিফিসল টর্ফ গ্রাউন্দ লম্লোং থোংখোঙদা চথরিবা ১৬লক শুবা মণিপুর ষ্টেট লীগ ২০২৩-২৪গী ওইনা ঙসি শান্নখিবা তোঙান-তোঙানবা মেটচশিংদা সঙ্গাই ফুটবোল স্কুল (এস এফ সী)না য়ু এস এবু পাঞ্জল ১-০দা অদুগা মণিপুর পুলিস স্পোর্টস ক্লব (এম পি এস সী)না নেরোকা এফ সীবু পাঞ্জল ২-০দা মায়থীবা পীখ্রে।

অয়ুক পুং ১১.৩০ তাবদগী হৌরগা এস এফ সী অমসুং য়ু এস এগী মরক্তা শান্নখিবা মেটচ অদুদা এস এফ সীগী মায় পাক্লবগী অমত্তা ঙাইরবা পাঞ্জল অদু ব্রুসলিনা চনখিবনি।

অমরোমদা, এম পি এস সীগী পাঞ্জলশিং অদুনা চিংথংখোম্বা অমসুং শৌগ্রাকপম ধর্মজয়না অমমম্ চনখিবনি।

ꯑꯦꯁꯦꯑꯦꯍ ꯕꯥꯏꯕꯦꯔ ꯄꯦꯔꯗ ꯇꯧꯕꯔ

ꯅꯨꯃꯤꯗꯥꯡ, ꯕꯦꯂꯦꯕꯔꯒꯤ ꯱꯶ (ꯑꯃꯁꯨꯡ ꯕꯦꯂ ꯕꯦꯔ):

ꯑꯦꯁꯦꯑꯦꯍ ꯕꯦꯇꯦꯔ ꯅꯨꯃꯤꯗꯥ (ꯑꯦꯍ ꯕꯦꯇꯦꯔ)ꯒꯤ ꯕꯥꯏꯕꯦꯔꯒꯤꯗꯥ ꯕꯦꯇꯦꯔ ꯅꯨꯃꯤꯗꯥ (ꯑꯦꯅꯦꯍ) ꯄꯤ ꯑꯣꯏꯔꯦꯕꯔꯒꯤꯗꯥ ꯕꯦꯇꯦꯔ ꯅꯨꯃꯤꯗꯥ ꯑꯦꯁꯦꯑꯦꯍꯒꯤ ꯑꯦꯁꯦꯑꯦꯍꯒꯤ ꯑꯦꯁꯦꯑꯦꯍꯒꯤ