অন্দর-১৭ খেলো ইন্দিয়া গর্লস ফুটবোল লীগ

ৱাই দল্লিয়ু সী লংথবালনা ৱিন্নর ওইখ্রে

ইম্ফাল, মে ১৬ (ঐচ এন এস):

ওল ইন্দিয়া ফুটবোল ফেদরেসনগী মীৎয়েং মখাদা ওল মণিপুর ফুটবোল এসোসিএসন (অম্ফা)না শীন্দুনা আর্টিফিসল টর্ফ গ্রাউন্দ লল্লোং থোংখোঙদা চথরিবা অন্দর-১৭ খেলো ইন্দিয়া গর্লস ফুটবোল লীগ ২০২৩-২৪ গী ওইনা ঙসি অরোইবা মেটচ শান্নখিবগা লোয়ননা লীগ অসিগী ৱিন্নর যং ৱেলফেয়র ক্লব (ৱাই দল্লিয়ু সী) লংথবালনা ওইখ্রে।

চথরকখিবা ফুটবোল লীগ অসিগী ওইনা ৱাই দল্লিয়ু সী লংথবালনা মেটচ ১০ শান্নবগী মনুংদা ৭ মায় পাকখি, অদুগা ৩ দ্রো চৎলগা পূন্না পোইন্ট ২৪ ফংদুনা ৱিন্নর ওইবা ঙমখিবনি। লীগ অসিগী ওইনা য়ুঠ ৱেলফেয়র ক্লবনা মেটচ ১০ শান্নবগী মনুংদা ৭ মায় পাকখি, অদুগা ৩ মায়থীরগা পূন্না পোইন্ট ২১ ফংলগা রন্নর্স অপ তাখিবনি।

অমরোমদা, ঙসি লোইশিনবা নুমিৎতা এফ সী ইম্ফাল অমসুং আই সী এস এ ইরেংবমগী মরক্তা শান্নখিবা মেটচ অদুগী ওইনা এফ সী ইম্ফালনা য়াম্না লাকচনা আই সী এস এ ইরেংবমবু পাঞ্জল ১০-২দা মায়থীবা পীখিবনি। এফ সী ইম্ফালগী মায় পাকপগী পাঞ্জলশিং অদু মেটচ অদুগী ১৮শুবা মিনটতা মিদফিল্ডর লোংজম ঘনপ্রিয়ানা অমা, ৫০শুবা মিনট অমসুং অনীশুবা হাফকী ইঞ্জুরি টাইমদা মিদফিল্ডর চিংখাময়ুম রেদিমানা অনী, ৪৯, ৬২, ৭৭শুবা মিনটতা খুমুকচম ভুমিকানা অহুম, অদুগা ১৬, ২৩, ২৪, ৬৪শুবা মিনটতা মিদফিল্ডর হৈক্রুজম রোশিবিনা চনুনা মরি চনখিবনি। অদুগা আই সী এস এগী পাঞ্জল অনী অদুনা ৮০শুবা মিনট অমদি অনীশুবা হাফকী ইঞ্জুরি টাইমদা মথংশিংনা ইরেংবম সনাতোম্বী অমদি ইরেংবম দাইনানা অমমম্ চনখিবনি।

লীগ অসিগী ওইনা এফ সী ইম্ফালনা পোইন্ট ১৮ ফংদুনা অহুমশুবদা অদুগা আই সী এস এ ইরেংবমনা পোইন্ট ৬ ফংদুনা মঙাশুবা মফমদা লৈখি।

খো-খো সম্মর কোচিং হৌদোকখ্রে

থৌবাল, মে ১৬ (ঐচ এন এস):

মণিপুর এমেচর খো-খো এসোসিএসনগী মীৎয়েং মখাদা গ্রাসরুট খো-খো দিভলপমেন্ট প্রোগ্রাম ওইনা ইম্ফাল ইষ্ট দিষ্ট্রিক্ট অমদি থৌবাল দিষ্ট্রিক্টকী তোঙান-তোঙানবা সেন্টর ৪দা নুমিৎ ২০নি চথগদবা সম্মর খো-খো কোচিং কেম্প অমা ঙরাংদগী পাঙথোকপা হৌখ্রে।

থৌবাল দিষ্ট্রিক্টকী ওইনা খাঙবোক্কী বাসু গ্রাউন্দদা শান্নরোয় ৮০ রোম্না শরুক য়াদুনা অমদি হৈরোক্কী এস সী ঈ এ এস দি ও গ্রাউন্দদা শান্নরোয় ৭৭ রোম্না শরুক য়াদুনা মফম অনীদা হৌদোকখি। ইম্ফাল ইষ্ট দিষ্ট্রিক্টকী ওইনা পি দি সী গ্রাউন্দ পৌরাবীদা শান্নরোয় ৭০ অমদি এস এ দি এ গ্রাউন্দ তখেল সঞ্জেনবমদা শান্নরোয় ৮৫ রোম্না শরুক য়াদুনা কোচিং কেম্প অসি হৌদোকখিবনি।

মণিপুর এমেচর খো-খো এসোসিএসনগী জেনরেল সেক্রেটরি এম মোধুসুদোননা ফোঙদোকখিবগী মতুংইন্না গভর্ণমেন্ট স্কুলগী সম্মর ভেকেসন মনুং অসিদা অঙাংশিংবু শান্ন-খোৎনবা রোমদা মায় ওনশিনহনবা অমদি খো-খো মশান্না অসি হেন্না চাউখৎহন্নবগী পান্দমদা কোচিং প্রোগ্রাম অসি পাঙথোকপনি। লেমহৌরিবা দিষ্ট্রিক্টশিংগী ওইনসু অথুবা মতমগী মনুংদা পাঙথোক্লবা হোৎনরগনি হায়খি।

নম্বোলনা থোংজু থোইখ্রে

ইম্ফাল, মে ১৬ (ঐচ এন এস):

থা অসিগী ১৩দগী হৌরগা শীংজমৈ কাংখুৎনা শীন্দুনা শীংজমৈ চীংঙা মথক্তা হৌদোকখিবা অহানবা ককচিংতাবম কুঞ্জবী মেমোরিএল লীগ কম নোকআউট কেন্দ্রৱাইজ কাং টুর্নামেন্ট ২০২৪গী ওইনা ঙসি শান্নখিবা মেটচ অমদা নম্বোল কাংখুৎনা থোংজু কাংখুৎপু মায়থীবা পীখ্রে।

টিম অনীগী মরক্তা শান্নখিবা মেটচ অদুগী ওইনা নম্বোল কাংখুৎনা পূন্না পাঞ্জল ১৭ ফংখি। অদুগা থোংজু কাংখুৎনা পাঞ্জল ৯দা লৈহৌখিবনি। হয়েং শীংজমৈ-বি কাংখুৎ অমসুং ৱাঙ্গৈই কাংখুৎকী মরক্তা লম্বা তৌনগনি।

অমরোমদা, ঙরাং পুথিবা কাংখুৎ অমসুং হৈঙাং কাংখুৎকী মরক্তা শান্নখিবা মেটচ অদুগী ওইনা পুথিবা কাংখুৎনা পাঞ্জল ১৩-১০দা হৈঙাং থোইখি।

থাইলেন্দ ওপন : মৈরাবা ক্বার্টর ফাইনেল চঙখ্রে

ইম্ফাল, মে ১৬ (ঐচ এন এস):

থাইলেন্দদা লৈবা ইন্দোর ষ্টেদিয়ম হুৱামার্কতা হৌজিক-হৌজিক চথরিবা থাইলেন্দ ওপনগী ওইনা ঙসি ইন্দিয়া রিপ্রজেন্ট তৌরিবা মণিপুরদগী শট্লর মৈরাবা লুৱাং মাইস্নামনা মহাক্কী মায়োক্লরিবা দেনমার্ককী মেটস খৃষ্টেনসেনবু মায়থীবা পীরল্লগা থাইলেন্দ ওপনগী ক্বার্টর ফাইনেল চঙবা ঙমখ্রে।

মশাগী চহী ২২ রোম শুরবা ইন্দিয়ন শট্লর অসিনা মহাক্কী লম্বা খৃষ্টেনসেনবু ২১-১৪, ২২-২০দা মায়থীবা পীরল্লগা ক্বার্টর ফাইনেল চঙবা ঙমখিবনি। থাইলেন্দ ওপনগী ওইনা মৈরাবনা মমাংগী রাউন্দদা ইন্দিয়াগী মমিং লৈরবা শট্লর ঐচ এস প্রনোয় মায়থীবা পীরমখিবনি। মৈরাবা মতম অমদা জুনিয়রগী ওইনা মালেমগী অনীশুবা মফম কনবা ঙমখিবা শান্নরোয় অমনি।

অমরোমদা, ইন্দিয়াগী মেন্স দবলসকী ওইনা সাটৱিকসাইরাজ রানকিরেদ্দি অমসুং চিরাগ সেটিগী পুংবানা চাইনাগী জি হাও নান অমসুং জেং ৱৈ হানগী পুংবা মায়থীবা পীরল্লগা ক্বার্টর ফাইনেল চঙখ্রে।

মমি ৱারী

পিন্টু ওইনাম, নাওরেমথোং

মৈতৈ পোকপী পলেম ইমাগী থৌনা

[illegible]

ꯏꯝꯐꯥꯜ, ꯃꯦ ꯱꯶ (ꯑꯩꯆ ꯑꯦꯟ ꯑꯦꯁ):

[illegible]

SDJM HR. SEC. SCHOOL, PAONA BAZAR/GHARI AWANG
FELICITATION TO COMMERCE TOPPERS
COHSEM HR SEC EXAM 2024

3rd Position

LONGJAM AMAN
S/O RASHITOMBI & NISHIKANTA
Of Sagolband Tera Bazar

5th Position

THOKCHOM SURAJ
S/O INDIRA & PREMKUMAR
Of Nambol Kabowakching

3rd Position of our School

PAONA CHABUNGBAM
S/O ABITA & RATANKUMAR
Of Khurai Puthiba Leikai

ADMISSION OPEN FOR 2024-25
SCIENCE AND COMMERCE
A LAND MARK FOR COM. STUDENTS WITH MATHEMATICS

HL-P/10781/17,19,21

IN THE COURT OF SUB-DEPUTY COLLECTOR, BISHNUPUR

Ref :- Mutation Case 48/SDC/BPR 2024

1) Moirengjam Anita Devi W/o Late Moirengjam Ibungo Singh of Bishnupur W/No. 9
2. Moirengjam Patrick Singh S/o Late Moirengjam Ibungo Singh of Bishnupur W/No. 9 - Petitioners

-Vs-

Late Moirengjam Ibungo Singh S/o Moirengjam Noyon Singh of Bishnupur W/No. 9 - O.P. Party

ꯅꯣꯇꯤꯁ / NOTICE

Bishnupur, the 16th May, 2024

Under Section 46(3) of MLR & LR Act, 1960 গী মতুংইন্না খঙহল্লি মদুদি খুল নং: ৩৭-বিষ্ণুপুর অৱাং পাট্টা নং: ১৯৯ (অরিবা), ৫২০ (অনৌবা), C.S. Dag No. ১৩৯২ গী ০.১০ একর চাওবা ইশ্বোল অসিগী পাট্টাদার মশা মৃত্যু ওইখ্রে। মরম অসিনা মৃত্যু পাট্টাদারগী মমিংদা লৈবা ইশ্বোল শরুক অসি মথক্তা পঞ্জরিবা পিটিস্নরশিংগী মমিংদা নামা পানবীরো হায়না উক্তা কোর্ট অসিদা দরখাষ্ট থারক্লে। মরম অসিনা পাট্টাদার অসিগা মরী লৈনবা কনাগুম্বা মীওইশিংনা আপত্তি/য়েৎনিংবা লৈরবদি পাউচে অসিনা ফোঙবা নুমিত্তগী নুমিৎ ৭ (তরেৎ) নিগী মনুংদা অহিবা চেনা আপত্তি/য়েৎপীরবা য়াগনি। মতুংদা লাকপা ৱাৎপ লৌজরোই, কোর্টকী হৌনবী মতুংইন্না থবক মখা চৎথগনি।

Sd/- Sub-Deputy Collector, Bishnupur

HL-P/10813/17

IN THE COURT OF THE SUB-DEPUTY COLLECTOR: IW:LAMSANG

Ref. :- Mutation Case No. 184/SDC/IW-L/2024

1. Khundrakpam (O) Sanathoi Devi W/o (L) Gulapi Singh of Taothong Khunou
2. -do- Bobo Singh S/o (L) Thambal Singh of Taothong Ayungba -Petitioner

-Vs-

Late Khundrakpam Thambal Singh S/o (L) Angangmacha of Taothong Ayungba

ꯅꯣꯇꯤꯁ / NOTICE

15/5/2024

U/S 46(3) of MLR & LR Act, 1960 অসিনা মরম ওইদুনা খঙহল্লি মদুদি মৃত পাট্টাদার খুন্দ্রাকপম থম্বাল সিংহ পীতা মৃ: অঙাংমচা সিংহ সাং তাওথোং অয়ুংবগী মিংদা লৈবা ঈ:ও: তহশিলগী খুল নং ৯৫-তাওথোংগী অনৌবা পাট্টা নং ৫২৮/৫৪৭, দাগ নং ২৫২/৬১৯, এরিয়া ০.২৫০০০ একর চাওবা ইশ্বোল অসি মথক্তা পীরিবা দংকারিশিং অসিনা মখোয়গী মমিংদা পানবীনবা উক্তা কোর্ট অসিদা দরখাষ্ট থারক্লে। মরম অসিনা পাউচে অসিনা ফোঙবা নুমিত্তগী ৭নিগী মনুংদা লম অসিগা মরী লৈনবা কনাগুম্বা আপত্তি তৌবীনিংলবদি তৌবীবা য়াগনি। মথক্তা পীরিবা মতম অসিগী মতুংদগীদি কনা অমত্তগী আপত্তি লৈত্রে লৌরগা কোর্টনা মখা তাবা থবক চথজরগনি।

Sd/- BC to Sub-Deputy Collector, IW:Lamsang

HL-P/10802/17

VEHICLES / MACHINERY / PENSION LOAN AVAILABLE
(used vehicles exchange offer)

- # 2/Wheeler : Classic 350, Hero Xtreme 160R, Jawa 350, Activa, Dio, Jupiter etc.
- # 3/Wheeler : Diesel Auto, Petrol Auto, e-Rickshaw etc.
- # 4/Wheeler : Eco Van, Super Carry, Tata ACE Gold, Jeeto etc.
- # 4/Wheeler : Thar, Alto 800, Tata Nexon/ Punch/ Tiago + Luxury cars etc.
- # Machinery : Stone Crusher items, Flex Printer, Rice Mill, Tyre Fitting set, Car Wash Machine set etc.
- # 2/3/4 Wheeler used vehicles exchange গী offer পীজরি।
- # State/Central Pensioner শিংগী ওইনা 1.5%, 2%, 2.5% p/m গী Interest তা Pension Loan গী খূদোংচাবা পীজরি।

EMPLOYMENT NEWS
Car Wash Helper, Tyre Fitting Helper, Chicken Centre অমসুং Poultry Farm গী মী (Boy) পামজৈ।

Please Contact : **L.G. Motors**
Khagempalli Huidrom Leikai,
Mobile No. : 1) # 9362775475
2) # 9383154086

HL-B/8632/4/4-17/5

KING'S ACADEMY OF SCIENCES & ARTS
Palace Compound, Thangapat Mapal, Imphal
A Co-educational Higher Secondary School Affiliated to COHSEM)
Hostel accommodation for Boys & Girls
REGISTRATION & ADMISSION OPEN
For Class XI (Sc. & Arts)
Facilities
(I) Free ship to 80% and above
(ii) admission free+ half tuition fee to 75-79%
(iii) 1/4 admission fee free + book grand to 70-74%
(iv) 1/4 admission fee free to 60- 73%+school bag free
FREE ADMISSION TO THE FIRST 60 STUDENTS (IRRESPECTIVE OF DIVISIONS)
100% passed in COHSEM Exam every year
For Admission & Prospectus, contact school office from 8.00a.m. to 3.30p.m. Or contact principal: 9436812338
HL-B/8727/15/5-4/6

HUEIYEN LANPAO DAILY CHESS PUZZLE

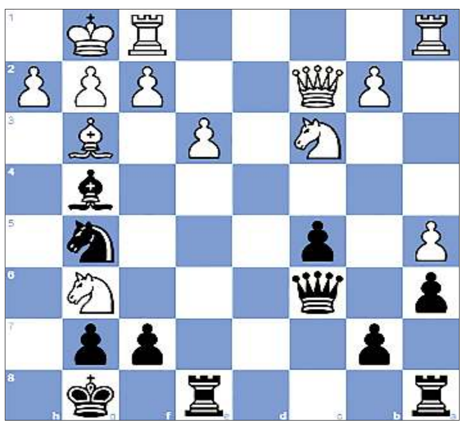

PUZZLE NO. 1130

Pal Benko (2450) - Christer Hartman (2210)
Troll Masters Gausdal (4), 1984

1.c4 Nf6	2.Nc3 d6	3.d4 Nbd7	4.Nf3 e5
5.Bg5 Be7	6.Qc2 c6	7.e3 Qc7	8.Bd3 a6
9.O-O O-O	10.Bxh7+ Nxh7	11.Bxe7 Re8	12.Bh4 Ndf8
13.c5 exd4	14.cxd6 Qxd6	15.Nxd4 Qh6	16.Bg3 c5
17.Nde2 Bg4	18.a4 Qc6	19.a5 Ng5	20.Nf4 Ng6
21.Nxg6…			

QUESTION :
Black to win

Puzzle 1129 Solution :

49. Qh8+ The white queen decoys Black's king. The white queen deflects Black's king away from protecting the rook.
Your moves:49.Ne6
Kxh8 50. exf8=Q#
1-0

CHANAKYA
IAS ACADEMY

3 Decades of Excellence, Extraordinary Results Every Year, 5000+ Selections in IAS, IFS, IPS and other Civil Services so far...
Delhi's prestigious institute proudly announces its
2nd Batch at Imphal
Upgraded Foundation Course 1 Year — For Graduation final year & above students — Targeting UPSC CSE 2025
Upgraded Foundation Course 2 Years — For Graduation second year & above students — Targeting UPSC CSE 2026
Upgraded Foundation Course 3 Years — For XII Passed/Graduation 1st year students — Targeting UPSC CSE 2027
Batch Date: 20th June, 2024
Last Date of Admission: 18th June, 2024
PREPARE FOR UPSC/MCSCC FROM CLASS 12th
Admission Open for Regular & Weekend Batches
Limited Seats Available
Join & fulfil your dream to become an IAS/IFS/IPS Officer!
For details, Call @ 69099 07134 SUNDAY OPEN
CHANAKYA IAS ACADEMY
SINCE-1993
Imphal Centre:
South Babupara, Near Babupara Durga Mandir
(Airtel Building), Imphal West - 7950014
Toll Free No: 1800 274 5005 | www.chanakyaiasacademy.com
HL-B/8711/7/5-5/6

Elevate your ACCOUNTING expertise with this COURSE
JCRE Skill Solutions
empowering our youth

ADVANCED ACCOUNTING & TALLY + GST
Duration: 2 Months
Eligibiliy: 12th pass & Above
(with basic knowledge of Accountancy and Tally)
Time Slot: 08:00 am to 10:00 am
COURSE MODULE
- GST Registration
- GST Form Filling
- TCS/TDS
- Basics of Income Tax
Thangmeiband Meisnam Leikai, Imphal West, Manipur - 795001.
7085051125
HL-B/8662/17

Printed, published and owned by Soubam Niladhaja Singh, published from Sega Road, Thouda Bhabok Leikai, Imphal West-795001, Manipur & printed at M/s. Kangleipak Printers, Sega Road, Thouda Bhabok Leikai, Imphal West-795001, Manipur
Editor : Maibam Dhanabir Meetei; Telephone Nos. 0385-2440771/2445104/2445106, e-mail:hueiyen_lanpao@yahoo.co.in, hueiyen_lanpao@rediffmail.com