ফিফা চেম্পিয়ন ফ্রান্সনা জর্মনিবু থোইখ্রে, ফিনলেন্দ রসিয়াগী মখূৎতা মায়থীখ্রে, ৱেলসনা টর্কিবু ২-০দা থোইবা ঙমখ্রে

ম্যুনিক, জুন ১৬ (এজেন্সী):

মালেমগী ফুটবোলগী খ্বাইদগী থাক ৱাংবা টুর্নামেন্ট ওইরিবা ফিফা ৱর্ল্ড কপকী কুমজা ২০১৮দা টাইটল লৌবা ঙমখিবা ফ্রান্সনা ঙসি নোংঙাল্লমদাইদা শান্নখিবা য়ুরো ২০২০গী গ্রুপ এফকী অনীশুবা মেটচতা জর্মনিবু থোইবা ঙমখ্রে। ঙসিনুংথিল শান্নখিবা গ্রুপ বিগী মেটচ অমদা ফিনলেন্দ রসিয়াগী মখূৎতা মায়থীবা নংখ্রে। অদুগা অথেংবদা শান্নবা গ্রুপ এগী মেটচ অমদনা ৱেলসনা টর্কিবু মায়থীবা পীখ্রে।

ঙসি নোংঙাল্লমদাইদা জর্মনিনা য়ুম্বু ওইদুনা লৈবাক অদুগী সিটি ম্যুনিকতা শান্নখিবা গ্রুপ এফকী অনীশুবা মেটচতা ফিফা ৱর্ল্ড কপ ২০১৮গী চেম্পিয়ন ফ্রান্সনা লম্বা তৌনবদা য়াম্না মান্নবা মশান্না লৈখ্রবসু ফ্রান্সনা মরাইবক ফবদগী মখোয়না পুশিল্লকপা এটেক অমদা জর্মনিগী দিফেন্দরগী অশোয়বা অমনা মরম ওইরগা চনখিবা পাঞ্জল অদুনা মেটচ অদু ফ্রান্সনা মায় পাকপা ঙমখি।

ফ্রান্সকী মায়কৈদগী চথরকখিবা অঙনবা এটেকশিং অদুদা জর্মনিগী দিফেন্দরশিং অৱাবা নংখি। শান্নবগী ২০শুবা মিনটতা ফ্রান্সনা পুশিনখিবা এটেক অমদা ওই থংবা ফিল্ডগী মায়কৈদগী জর্মনিগী গোল তম্না কাওশিল্লকখিবা বোল অমা পোষ্ট ময়াইদা য়ৌশিল্লকপদা ঙাকথোক্লবা হোৎনখিবা জর্মনিগী দিফেন্দর মেটস হম্মেলসনা বোল অদু মহাক্কী খূরাইদা পাল্লগা মশাগী গোলদা চঙখিদুনা পাঞ্জল অদু ফ্রান্সতা মখোয়না পীখিবনি। মহাক্কী দিফেন্স অদু করিগুম্বা মায়কৈ চুম্লবদি পাঞ্জল চল্লমদবসু য়াবনি। মদুগী পাঞ্জল ফুগৎনবা হোৎনবদা জর্মনিগী শান্নরোয়শিং মেটচকী মখা তানা শান্নরকপদা য়াম্না কন্না হোৎনরকখি।

ফ্রান্সকী মায়কৈদগী নহা ওইরিবা কিলিয়ান মাপে অমদি মশা ফিট ওইদুনা চঙলকখিবা করিম বেঞ্জিমা অনীগী মশান্নদা জর্মনিগী শান্নরোয়শিং অৱাবা ওইখি। মখোয় অনীগী মশান্ননা জর্মনিগী দিফেন্স লাইন অদুবু কয়ারক হন্না নমখায়দুনা পাঞ্জল চন্নবা হোৎনখি। শান্নবগী অরোইবা মিনট ফাওবা অকনবা লম্বা থেংবা মতুং অহেনবা পাঞ্জল লৈখিদবদগী ফ্রান্সনা জর্মনিবু ১-০দা থোইখি।

ঙসি রসিয়ানা গ্রুপ বিগী অনীশুবা রাউন্দগী মেটচ অমদা য়ুম্বু ওইরগা ফিনলেন্দগা শান্নবদা পাঞ্জল ১-০দা মায় পাকপা ঙমখি।

টিম অনীমক অহানবা হাফকী অয়াম্বা শরুক অকনবা লম্বা তৌনদুনা পাঞ্জল চন্নবা ঙমদনা লৈখিবা অদু হাফ অদুগী ইঞ্জুরি টাইমগী অনীশুবা মিনটতা অর্টেন জুবানা পীরকপা বোল অমদা মহাক্কী টিমমেট এলেক্সি মিরানচুকনা পাঞ্জল ১ চন্দুনা ফিনলেন্দ দবু হাফ অদু লোইশিল্লকপদা ১-০দা মাঙজিল থারগা লৈখি।

মেটচ অদুগী অনীশুবা হাফকী মিনট ৪৫গী শান্নবা অদু টিম অনীমক অহেনবা লম্বা পীনদুনা শান্নবা ঙমখ্রবসু রসিয়ানা চনখিবা পাঞ্জল অদু ফিনলেন্দনা হন্দোকপা ঙমদনা লৈখিবদগী রসিয়া গ্রুপ অসিদা মেটচ ২ শান্নবগী মনুংদা অমা মায় পাকপা ঙম্লি।

ঙসি অথেংবদা টর্কি অমসুং ৱেলসকা শান্নখিবা গ্রুপ এগী মেটচ অমদা ৱেলসনা টর্কিবু ২-০দা মায়থীবা পীখি।

পনবা য়াবদি, ৱেলস গ্রুপ এদা অহানবা রাউন্দগী মেটচ অমদা স্বিটজরলেন্দগা শান্নবদা পাঞ্জল ১-১ চন্নরগা দ্রো চৎখিবনি। অমরোমদা, মখোয়গী লম্বা ওইখিবা টর্কিইটলিগী মখূৎতা পাঞ্জল ০-৩দা মায়থীবা নংখিবনি।

ঙসিগী মেটচ অদু টিম অনীগী মায়কৈদগী ফজনা শান্নবা হৌরক্লবসু ৱেলসনা খূদুম চনবা হেনখিবদগী টিম অদুগী মায়কৈদগী রামসেনা ৪২শুবা মিনটতা পাঞ্জল ১ চনবা ঙমখিবা অমদি শান্নবগী ইঞ্জুরি টাইমগী অরোইবা মীৎকু প্তা রোবর্টসনা পাঞ্জল ১গা চল্লগা মেটচ অদুমখোয়না ২-০দা থোইবা ঙমখি।

টোকিও ওলিম্পিক্সকীদমক্তা জপাননা ভাবোক্কী মতাংদা অথুবদা ৱারেপ লৌরগনি

টোকিও, জুন ১৬ (এজেন্সী):

কোভিদ-১৯ লায়না লাইচৎনা মরম ওইরগা চহী ১ য়ৈথোরক্লবা টোকিও ওলিম্পিক গেমস চৎলিবা চহী অসিগী জুলাই ২৩দগী হৌননবা অকনবা মওংদা শেম শারিবা অসিগা মরী লৈননা জপান লৈঙাক্লা গেমস অসিদা লৈবাক অদুগী ভাবোকশিং মীৎয়েং তাবা য়াগনি নৎত্রগা য়ারোই হায়বগী অরোইবা ৱারেপ অমা অথুবদা লৌরগনি হায়না মীদিয়াদা জপান লৈঙাক্কী মায়কৈদগী ফোঙদোরকখ্রে।

জপানদা হৌজিক-হৌজিক থেংনরিবা কোভিদ-১৯গী অনৌবা ৱেভ অসিনা শোকহল্লিবা চাং অদু য়েংলুবদা হৌখিবা থা খরা অসিগী মতুংদা হৌজিক্কী ওইনদি হন্থরকপগী মমি অমা তারি। হায়রিবা ফীভম অসিগা মরী লৈননা অতোপ্পা লৈবাক কয়াদগী লাক্কদৌরিবা ওলিম্পিক গেমস শরুক ওইরিবা শান্নরোয় অমদি সপোর্ট ষ্টাফশিং অদুগী মথক্তা তোঙান-তোঙানবা জপানগী সিটিশিংদা পাঙথোক্কদৌরিবা টোকিও ওলিম্পিক গেমসকী দিসিপ্লিনশিংদা মীরমগী ভাবোক অমত্তা মীৎয়েং তাবা য়ারোই।

ৱারেপ অদু ইন্টরনেসনল ওলিম্পিক কাউন্সিল অমদি টোকিও ওলিম্পিক গেমস ওর্গনাইজিং কম্মিটিগী অপূনবা ৱারেপ লৈখ্রবা মতুং জপানগী ওইবা ভাবোকশিং মীৎয়েং তাবগী মতাংদা হান্না লেপখিবা ৱারেপশিং অদুগী মখা তারকপদা অথুবদা কদায় ফাওবা ভাবোক মশীং কয়া মীৎয়েং তাবা য়াহনগদগে হায়বগী মতাংদা অথুবদা ৱারেপ অমা পীরগনি হায়না জপান লৈঙাক্কী চীফ কেবিনেট সেক্রেটরি কাসুনোবু কাটোনা পাউমীশিংগা উনবা অমদা ফোঙদোকখ্রে।

জপান লৈঙাক্কী মায়কৈদগী ওলিম্পিক গেমস শান্নফম ষ্টেদিয়ম অমদা চাদা ৫০ নৎত্রগনা ভাবোক লিশিং ১০ মীৎয়েং তাহনবা য়াবগী ৱারেপ অদু পুখৎলদুনা ৱারী শানখিবদা মখা তাবা ভাবোক্কী মশীং অদুগী মতাংদা অরোইবা ৱারেপ অমা লৌগদবা ৱাৎলি হায়না জপানগী মমিং লৈরবা পাউগী এজেন্সী কিয়োদো ন্যুজকী মায়কৈদগী লৈঙাক্কী ওইবা সোর্ছকা লোয়ননা রিপোর্ট অমদা ফোঙদোরক্লি।

ইন্দিয়াগী দবলসকী শান্নরোয় রোহন বোপানা অমসুং দিবিস সারান হেল ওপন টেন্নিস টুর্নামেন্টকী ক্বার্টর ফাইনেল য়ৌবা ঙমখ্রে

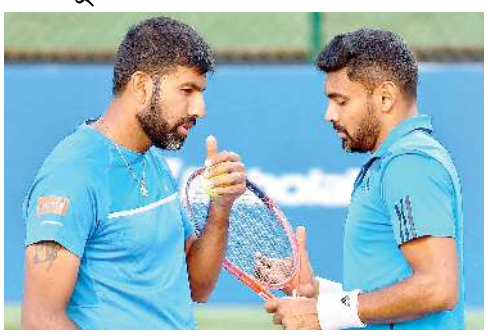

হেল, জুন ১৬ (এজেন্সী):

জর্মনিগী সিটি হেলদা পাঙথোক্লিবা গ্রাসকোর্টকী ওইবা এটিপি টুর্নামেন্ট ওইরিবা হেল ওপনগী নুপাগী দবলসকী কাঙলুপ্তা ইন্দিয়াগী প্যোর রোহন বোপানা অমসুং দিবিস সারান ক্বার্টর ফাইনেল য়ৌবা ঙমখ্রে।

টুর্নামেন্ট অদুদা ইন্দিয়াগী প্যোর রোহন বোপানা অমসুং দিবিস সারান সিদিং ফংদনা শরুক য়ারকখিবনি। মখোয়না অহানবা রাউন্দদা মোলদোভাগী আর অলবোট অমসুং জোর্জিয়াগী এন বাসিলাসভিলিবু ষ্ট্রেট সেট অনীদা ৭-৬ (৮-৬), ৬-৪দা থোইরম্লবা মতুং অনীশুবা রাউন্দদা টুর্নামেন্ট অদুগী অনীশুবা সিদেদ প্যোর ওইরিবা পোলেন্দগী কুবোট অমদি ফ্রান্সকী রোজর বেসেলিনবু অমুক্কা হন্না অকনবা লম্বা অমদা ৭-৬ (১৩-১১), ৬-৪দা থোইদুনা টুর্নামেন্ট অসিগী ক্বার্টর ফাইনেল য়ৌবা ঙমখিবনি।

ইন্দিয়াগী প্যোর অদুনা টুর্নামেন্ট অদুগী অনীশুবা সিদেদ প্যোর ওইরিবা পোলেন্দগী কুবোট অমদি ফ্রান্সকী বেসেলিনগা লম্বা তৌনখিবা মেটচ অদুগী হৌরকপদগী হৌনা য়াম্না অকনবা লম্বা মায়োক্লখিবনি। অহানবা সেট অদুদা নাকল অনীদগী হেঞ্জিন্নবা ঙমদনা টাই ব্রেক শান্নবদসু মতম শাংনা মায় পাকপা ঙম্লদনা লৈরক্লবা মতুং পোইন্ট ১৩-১১দা ইন্দিয়াগী প্যোর অদুনা থোইখিবনি।

অদুবু অনীশুবা সেটতদি ইন্দিয়াগী প্যোর অদুনা কুবোট অমদি বেসেলিনগী প্যোরগী সর্ভিস গেম অমা ঙন্না ব্রেক তৌদুনা ৬-৪দা থোইরগা ক্বার্টর ফাইনেল য়ৌখি। মখোয় অনীনা সেমীফাইনেল য়ৌনবগী দমক্তা ওষ্ট্রেলিয়াগী প্যোর সাভিল অমসুং থোমসন অমদি ফ্রান্সকী প্যোর গিলে অমসুং ব্লেজেনগী প্যোরগী অথোইবগা লম্বা তৌনগদৌরিবনি।

নুপাগী সিঙ্গলসতা মতম শাংনা ৱর্ল্ডনম্বর ৱান ওইরম্লবা স্বিটজরলেন্দগী রোজর ফেদরর ঙরাং অথেংবদা শান্নবা অনীশুবা রাউন্দদা কানাদাগী শান্নরোয় ওগর অলিয়াসিমগী মখূৎতা ৬-৪, ৩-৬, ২-৬তা মায়থীদুনা ক্বার্টর ফাইনেল য়ৌবা ঙমখিদে। অমরোমদা, টুর্নামেন্ট অসিগী ৪শুবা সিদেদ শান্নরোয় রসিয়াগী এন্দ্রি রুব্লেভনা ওষ্ট্রেলিয়াগী শান্নরোয় জে থোমসনবু ৬-৪, ৬-৪দা থোইদুনা ক্বার্টর ফাইনেল য়ৌবা ঙমখি। মহাক্লা ক্বার্টর ফাইনেলদা লম্বা তৌনগদৌরিবা শান্নরোয় অদু ফ্রান্সকী সী মৌটেটপু ৬-৪, ৭-৬ (৭-৪) দা মায়থীবা পীরম্বা জর্মনিগী পোল কোলস্ক্রেবরনি।

নুপাগী দবলসকী অতোপ্পা মেটচ অমদা নম্বর ৱান সিদেদ ক্রোএসিয়াগী ইভান দোগিক অমসুং সর্ভিয়াগী ইভান পোলাসেক ২শুবা রাউন্দদা মায়থীখ্রে।

ইন্দিয়াগী নুপাগী মিটর ৪x৪০০ রিলে টিমনা টোকিও ওলিম্পিক গেমসতা কাখল অমা ফংনবা য়াম্না কন্না হোৎনরি

ন্যু দেল্লী, জুন ১৬ (এজেন্সী):

জুলাই ২৩দগী হৌগদৌরিবা টোকিও ওলিম্পিক গেমসতা ইন্দিয়াগী ওইনা নুপাগী মিটর ৪x৪০০গী রিলে টিমনা শরুক য়াবা ঙম্লবগীদমক্তা অকনবা মওংদা হোৎনদুনা থা অসিগী ২১দা পঞ্জাবকী পটিয়ালাদা পাঙথোক্কদৌরিবা ইন্দিয়নগ্রান্দপ্রিগী মরিশুবা এথলেটিক্স কম্পিটিসনদা অরোইবা ওইনা হোৎনদুনা কাখল অমা ফংনবা শেম শারি।

পটিয়ালাদা পাঙথোক্কদৌরিবা ইন্দিয়নগ্রান্দপ্রি ফোর প্রোগ্রাম অসিদা নুপাগী মিটর ৪x৪০০ রিলে টিম অসিনা অকনবা মওংদা শেম শাদুনা টোকিও ওলিম্পিক গেমসকী ওইবা জুন ২৯গী অরোইবা মতম ওইরিবা অসিগী মাংওইননা ওলিম্পিক গেমস অসিদা ক্বালিফাই ওইননবা হোৎনরিবনি।

পনবা য়াবদি, নুপাগী মিটর ৪x৪০০ রিলে টিমগী ওইবা মালেমগী চৎন-কাঙলোনগী মতুংইন্না মকোক থোংবা টিম ১৬না টোকিও ওলিম্পিক গেমসকীদমক্তা শরুকয়াবা ঙমগদৌরিবনি। ইন্দিয়াগী মিটর ৪x৪০০গী টিম অসি মালেমগী মকোক মথং তাবগী পরিংদা ১৫শুবা পোজিসনদা লৈরিবনি। অদুবু টিম অসিনা নেসনলগী থাক্তা পাঙথোকপা কম্পিটিসন ওইরবসু ওলিম্পিককী ক্বালিফিকেসনগী ওইনা লৈরিবা ইভেন্ট অসিগী মতম অমদি অরোইবা ওইনা পীদবা য়াদবা মরম্না মালেমগী ওইনা ১৫শুবা থাক্তা লৈরবসু অরোইবা ওইনা নেসনলগী থাক্তা পাঙথোক্কদৌরিবা কম্পিটিসন অদুদা মখোয়না হান্না লৈখিবা ইভেন্ট অসিগী পর্ফোর্মেন্স অদুদগী ঙনখৎনা উৎপগী মথৌ অমা তারি।

ইন্দিয়াগী ওইনা নুপাগী মিটর ৪x৪০০গী রিলে লমজেল অসিদা লৈরিবা এথলিটশিং অদুদি অমোজজে কোব, মহমদ অনাজ, রজিব অরোক্যা অমসুং নোৱা নিরমল তোমনি। মখোয় মরিনা কুমজা ২০১৯গী জুলাই থাদা টর্কিদা পাঙথোকখিবা কম্পিটিসনদা হায়রিবা ইভেন্ট অদুদা মিনট ৩:০২.৫৯দা থমখিবা মতম অদুদগী হেনগৎতুনা চেনবগী মথৌ তারি। করিগুম্বা তোঙান-তোঙানবা লৈবাকশিংগী ওইবা ইভেন্ট অসিগী টিমনা মখোয়-মখোয়গী ওইবা লৈবাক্কী কম্পিটিসন পাঙথোকপা মতমদা ওলিম্পিক গেমসকী ওইনা লৈরিবা মকোক থোংবা রিলে টিম ১৬না থমখিবা রেকোর্ড অদুদগী ফজবা হেনখ্রবদি ইন্দিয়াগী টিম অসিনা ১৫শুবা থাক্তা লৈরবসু শরুক য়াবা ঙম্লোইদৌরি। মরম অদুনা পটিয়ালাগী কম্পিটিসন অসিদা ইন্দিয়াগী এথলিট ৪না হান্নগী মতম অদুদগী ঙনখৎপগী তঙাইফদবা লৈরি।

ইংলেন্দগী ক্লব ৱাটফোর্দনা টোটেনহামদা শান্নরম্বা দেনি রোজগা চহী ২গী কন্ট্রেক্টকী খূৎয়েক পীনখ্রে

লন্দন, জুন ১৬ (এজেন্সী):

ইংলেন্দগী ফুটবোল ক্লব ৱাটফোর্দনা ইংলিশ প্রেমিয়র লীগকী ক্লব অমা ওইরিবা টোটেনহাম হোটস্পরদা দিফেন্দর অমা ওইনা শান্নরম্বা দেনি রোজগা চহী ২গী ওইবা কন্ট্রেক্ট খূৎয়েক পীদুনা মথংগী সিজনদা ক্লব অসিদা শান্নরগনি হায়রি।

মশাগী চহী ৩০ শুরবা দিফেন্দর দেনি রোজনা ইংলেন্দদা পাঙথোকপা প্রেমিয়র লীগকী সিজন অসিদা চহী ১৪গী ওইবা করিয়র লৈরক্লবনি। কুমজা ২০১৯-২০ সিজনগী ময়াই চল্লকপদা দেনি রোজ লোনদা ন্যু কাসল য়ুনাইটেদতা শান্নখিবনি। মদুগী মখা তারকপদা টোটেনহাম হোটস্পরগী কোচ জোস মোরিনোনা পীখিবা ক্লব অদুগী ওইবা শান্নরোয়শিংগী মমিংশিংদা দেনি রোজকী মমিং অসি মখা তাবা সিজনদা য়াওবগী মফম থমখিদবনি।

মমাংদা ইংলেন্দগী ফুটবোল টিমদা শরুক য়ারম্লবা দেনি রোজ কুমজা ২০০৮-০৯দা ৱাটফোর্দ ফুটবোল ক্লবতা লোন ওইনা শরুক য়ারমখিবনি। মহাক ইংলেন্দগী নেসনল ফুটবোল টিমদা ইন্টরনেসনেল মেটচ ২৯ শরুক য়াবা ঙমখি। মদুগী মনুংদা কুমজা ২০১৮গী ওইনা রসিয়ানা য়ুম্বু ওইরগা পাঙথোকখিবা ৱর্ল্ড কপতা ইংলেন্দগী টিম সেমীফাইনেল ফাওবা য়ৌরকপদা মহাকসু ইংলেন্দগী টিম অদুদা শরুক য়াখি।

ৱাটফোর্দকী টিম অসিনা ইংলেন্দগী চেম্পিয়নশিপ টুর্নামেন্টতা অনীশুবা পোজিসনা তাদুনা লাক্কদৌরিবা ইংলিশ প্রেমিয়র ফুটবোল টুর্নামেন্টতা ক্বালিফাই ওইদুনা কুমজা ২০২১-২২গী সিজনদা শরুক য়াগদৌরিবা টিম অমা ওইরিবনি। মসিদা টোটেনহাম হোটস্পরগী দিফেন্দর ওইরম্বা দেনি রোজপু ক্লব অসিনা লৌশিন্দুনা মখোয়গী প্রেমিয়র লীগকী অনৌবা সিজনগী কেম্প্যেনদা অচৌবা মীৎয়েং থমগদৌরি।

ভেনস ৱিলিয়মস অমসুং এন্দি মুরে ৱিম্বলদন টেন্নিসকী ৱাইল্ড কার্দ পীখ্রে

লন্দন, জুন ১৬ (এজেন্সী):

চহী অসিগী অহুমশুবা গ্রান্দস্লাম টেন্নিস টুর্নামেন্ট ওইরিবা ইংলেন্দদা পাঙথোক্কদবা ৱিম্বলদন টেন্নিস টুর্নামেন্টকী ওইনা মমাংদা নুপীগী টাইটল কয়া লৌবা ঙমখ্রবা য়ু এস এগী ভেনস ৱিলিয়মস অমসুং ইংলেন্দগী নুপাগী শান্নরোয় এন্দি মুরে ৱাইল্ড কার্দ শান্নরোয় ওইবগী অয়াবা অদু পীখ্রে।

য়ু এস এগী নুপীগী শান্নরোয় ভেনস ৱিলিয়মস হয়েং মশাগী চহী ৪১ শুগদৌরিবনি। মহাক্লা মশাগী করিয়রদা গ্রান্দস্লাম সিঙ্গলস টাইটল ৭ ফংখিবগী মনুংদা ৫দি ৱিম্বলদন টেন্নিস টুর্নামেন্টতা ফংখিবনি। চেম্পিয়ন শান্নরোয় অসিনা হৌজিক-হৌজিক নুপীগী ওইবা মালেমগী মকোক মথং তাবগী পরিংদা মমা ওইবগী মতম শাংনা শান্নরুদবা অমদি অশোক-অপন কয়া লৈখিবা মরম্না ১০৩শুবা পোজিসনদা লৈরি। চহী অসিগী ফেব্রুৱারী থাদা পাঙথোকখিবা ওষ্ট্রেলিয়ন ওপনগী অনীশুবা রাউন্দ য়ৌখিবা অদু নৎতনা অতোপ্পা টুর্নামেন্টশিং য়াওবদা মখা তাবা রাউন্দশিং মায় পাকপা ঙমদনা লাক্লি।

অমরোমদা, নুপাগী ৱাইল্ড কার্দ এন্ট্রি ফংখ্রবা ইংলিশ মচা এন্দি মুরেনা ৱিম্বলদন টেন্নিস টুর্নামেন্ট অসিগী টাইটল কুমজা ২০১৩ অমসুং ২০১৬তা লৌবা ঙমখিবনি। মহাকসু অশোক-অপন কয়া লৈখিবা মরম্না মরুওইবা টুর্নামেন্ট কয়া শরুক য়াবা ঙমখিদবদগী নুপাগী মকোক মথং তাবগী পরিংদা ১২৪শুবা পোজিসনদা লৈরি। ৱিম্বলদন টেন্নিসকী ওর্গনাইজরশিংনা হান্নগী চেম্পিয়ন অনী অসিবু ৱাইল্ড কার্দ এন্ট্রি পীদুনা টুর্নামেন্ট অসিদা শরুক য়াহনগদৌরি।

'নুপাগী হোক্কীদা ওলিম্পিক মেদল ফংবা য়াবা লৈবাক মঙাগী মনুংদা ইন্দিয়াসু য়াওরি'

ন্যু দেল্লী, জুন ১৬ (এজেন্সী):

ইন্দিয়াগী মমাংদা নুপাগী হোক্কী টিমগী কোচ ওইরম্লবা রোলেন্ট ওল্ট মেন্সনা ফোঙদোরকপদা জুলাই ২৩দগী জপানগী টোকিওদা পাঙথোক্কদৌরিবা ওলিম্পিক গেমস অসিদা মেদল ফংবা য়াবা লৈবাক মঙাগী মনুংদা ইন্দিয়াসু অমনি হায়খ্রে।

হোক্কী ইন্দিয়াগা ৱারী শানবা অমদা মমাংদা ইন্দিয়াগী হেদ কোচ ওইরম্বা রোলেন্ট ওল্ট মেন্সনা ফোঙদোকখিবা মতুংইন্না হৌজিক-হৌজিক লৈরিবা মালেমগী হোক্কী শান্নবা লৈবাকশিংগী মরক্তা টোকিও ওলিম্পিক গেমসতা মেদল ফংবা য়াবা মকোক থোংবা লৈবাক মঙাগী মনুংদা ইন্দিয়াসু অমনি হায়খিবনি।

মহাক্কী ৱারোল অদুনা মখা তারদুনা ইন্দিয়াগী টিমনা হৌজিক-হৌজিক লৈরিবা ফীভম অমদি হৌখিবা চহী খরা অসিদা শরুক য়ারকখিবা তোঙান-তোঙানবা টুর্নামেন্ট শিংদা শান্নবদা উৎলিবা মশান্না অমদি ইন্টরনেসনল হোক্কী ফেদরেসননা নৌনা পাঙথোকপা প্রো লীগ হোক্কী টুর্নামেন্টতা ইন্দিয়াগী টিম অসিনা মখোয়দগী থাক ৱাংনা লৈরিবা টিমশিংবু মায়থীবা পীবা ঙম্না অমদি অকনবা লম্বা পীবা ঙমখিবশিং অদুনা টিম অসি টোকিও ওলিম্পিক গেমসতা মেদল ফংবা য়াবা লৈবাকশিংগী মনুংদা অমনি হায়না ফোঙদোরকপনি।

হান্নগী হেদ কোচ অসিনা মখা তানা ফোঙদোকখিবদা, ইন্দিয়াগী শান্নরোয়শিং অসিনা লম্বা তৌনগদবা টিমশিংগা শান্নরকপদা মরম লৈতনা প্রেসর হেন্না লৌশিন্দুনা পাখৎপগী থবক অমত্তা পায়খৎলোইদবনি। টিম অসিনা মমাংদা উৎখিবা মশান্নশিংদা মালেমগী ওইনা মকোক থোংনা লৈরিবা ওষ্ট্রেলিয়া, বেলজিয়ম, নেদরলেন্দস অমদি হান্নগী ওলিম্পিক চেম্পিয়ন অর্জেন্টিনাগা লম্বা তৌনবদা মায় পাকপা ঙমখিবা পর্ফোর্মেন্সশিং অদুনা অহেনবা টেন্সন লৌরোইদবনি হায়খি।

নেদরলেন্দস মচা রোলেন্ট ওল্ট মেন্সনা মখা তানা ফোঙদোরকপদা, শান্নরোয়শিংগী মরক্তা মালেমগী মকোক থোংলিবা টিমশিংগী মরক্তা ইন্দিয়াগী শান্নরোয়শিং য়াম্না তাবানত্তে। মরেপ য়েংনবদা অহেনবশিং অদুনা হোক্কী মশান্না অসিদদিকা-হেন্না খূদোংচাবা ফংবগী মরম লৈতে। পাররপ্লে শান্নবা হায়বসি হোক্কীদা থুনা পাস তৌবা অমদি পাস তৌরক্লিবা বোলশিং অদু মতাং মতম চানা শীজিন্নদুনা মায়োক্লবা টিমগী গোল পোষ্ট মনুংদা য়ৈশিনবনা অমত্তা ঙাইরবা পাম্বৈনি হায়না ফোঙদোরকখি।

টেবল টেন্নিসকী শান্নরোয়শিংনা সোনিপটতা ট্রেনিং চথরগনি

সোনিপট, জুন ১৬ (এজেন্সী):

জুলাই ২৩দগী হৌগদৌরিবা টোকিও ওলিম্পিক গেমসকীদমক্তা ক্বালিফাই ওইরবা ইন্দিয়াগী টেবল টেন্নিস শান্নরোয়শিংনা হরিয়ানাগী সোনিপট সিটিদা নুমীৎ ১৯নিগী ওইবা অখন্নবা কেম্প অদুদা শরুক য়াদুনা মেদল ফংনবগী অকনবা খোঙজংদা শেম শাগদৌরি।

হয়েংদগী হৌগদৌরিবা সোনিপটকী অখন্নবা টেবল টেন্নিস কেম্প অদুদা টোকিও ওলিম্পিক্সকীদমক্তা ক্বালিফাই ওইরবা ইন্দিয়াগী শান্নরোয় সরত কমাল, মনিকা বত্রা অমসুং সুটিরথা মুখর্জী শরুক য়াগদৌরি। অদুবু মখোয়গী মরক্তা ইন্দিয়াগী নুপাগী নম্বর ৱান সিঙ্গলস শান্নরোয় গনসেখরন সাথিয়ানদি মহাক্লা বেজ তৌরিবা চেন্নাইদা মশাগী ওইবা কোচ এস রমনগী মখাদা অদুম্মক ট্রেনিং চথদুনা সোনিপটকী অপূনবা ট্রেনিং কেম্প অদুদা শরুক য়ারোইদৌরি।

সোনিপটতা লৈবা স্পোর্টস ওথোরিটি ওফ ইন্দিয়ানা এপ্রুভ তৌরবা কেম্প অসিদা ইন্দিয়াগী শান্নরোয় অহুম্মা জুন ১৭তগী হৌরগা জুলাই ৫ ফাওবা ট্রেনিং কেম্প অসি পাঙথোক্কদৌরিবনি হায়না টেবল টেন্নিস ফেদরেসন ওফ ইন্দিয়াগী মায়কৈদগী ফোঙদোরক্লি।

নীংশিংবা য়াবদি, ইন্দিয়াগী টেবল টেন্নিস শান্নরোয়শিং অসিনা চৎলিবা চহী অসিগী মার্চ থাদা কটারগী কোনুং দোহাদা পাঙথোকখিবা এসিয়ন ক্বালিফায়িং টুর্নামেন্টতা মায় পাকপা ঙমদুনা ইন্দিয়াগী ওইনা নুপা অনী অমসুং নুপী অনীগী ওইবা শান্নরোয় মরিনা টোকিও ওলিম্পিক গেমসকীদমক শরুক য়াবগী খূদোংচাবা অদু ফংখিবনি।

কোভিদ-১৯ লাইচৎনা মরম ওইদুনা শান্নরোয়শিং অসিনা মখোয়-মখোয়না লৈরিবা সেন্টরশিং অদুদগী থাপতোকপা য়াদবা মরম্না অপূনবা ওইবা ট্রেনিং পাঙথোক্তনা লাকখিবা অদু হয়েংদগী হৌগদৌরিবা সোনিপটকী কেম্প অসিদা টিমগী ওইবা খূদোংচাবা অদু ফংগদৌরি।

HUEIYEN LANPAO DAILY CHESS PUZZLE

PUZZLE NO. 142

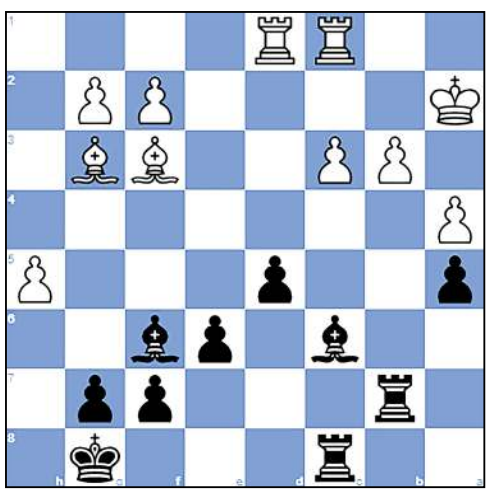

FM Zhou, Qiyu (2229) - FM Gabriel, Robert (2236)
Titled Tuesday 20th Oct chess.com INT (7), 2020.10.20

1.e4 c5	2.Nf3 e6	3.d4 cxd4
4.Nxd4 Nf6	5.Nc3 Nc6	6.Nxc6 bxc6
7.e5 Nd5	8.Nxd5 cxd5	9.c3 d6
10.Bf4 dxe5	11.Bxe5 Bd7	12.Bd3 Qg5
13.Bg3 Bc5	14.Qc2 h5	15.h4 Qg4
16.Be2 Qa4	17.Qxa4 Bxa4	18.b3 Bc6
19.O-O-O O-O	20.Bxh5 Rac8	21.Kb2 Be7
22.Bf3 Bf6	23.Rc1 a5	24.a4 Rfd8
25.Rhd1 Rd7	26.h5 Rb7	27.Ka2...

QUESTION :

Black to win

Puzzle 141 Ans. :

18. ...Nf6 19.Qxg6+ fxg6 20.Rxg6+ Kf8 21.Rxh8+ Ng8
22. Rhxg8 #Backrank mate
22. Rgxg8 #Backrank mate
19. Qxg6+

Printed, published and owned by Soubam Niladhaja Singh, published from Sega Road, Thouda Bhabok Leikai, Imphal West-795001, Manipur & printed at M/s. Kangleipak Printers, Sega Road, Thouda Bhabok Leikai, Imphal West-795001, Manipur
Editor : Maibam Dhanabir Meetei, Managing Editor: Maisnam Karnajit, Printing In-charge : Wahengbam Ranjit; Telephone Nos. 0385-2440771/2445104/2445106, e-mail:hueiyen_lanpao@yahoo.co.in, hueiyen_lanpao@rediffmail.com