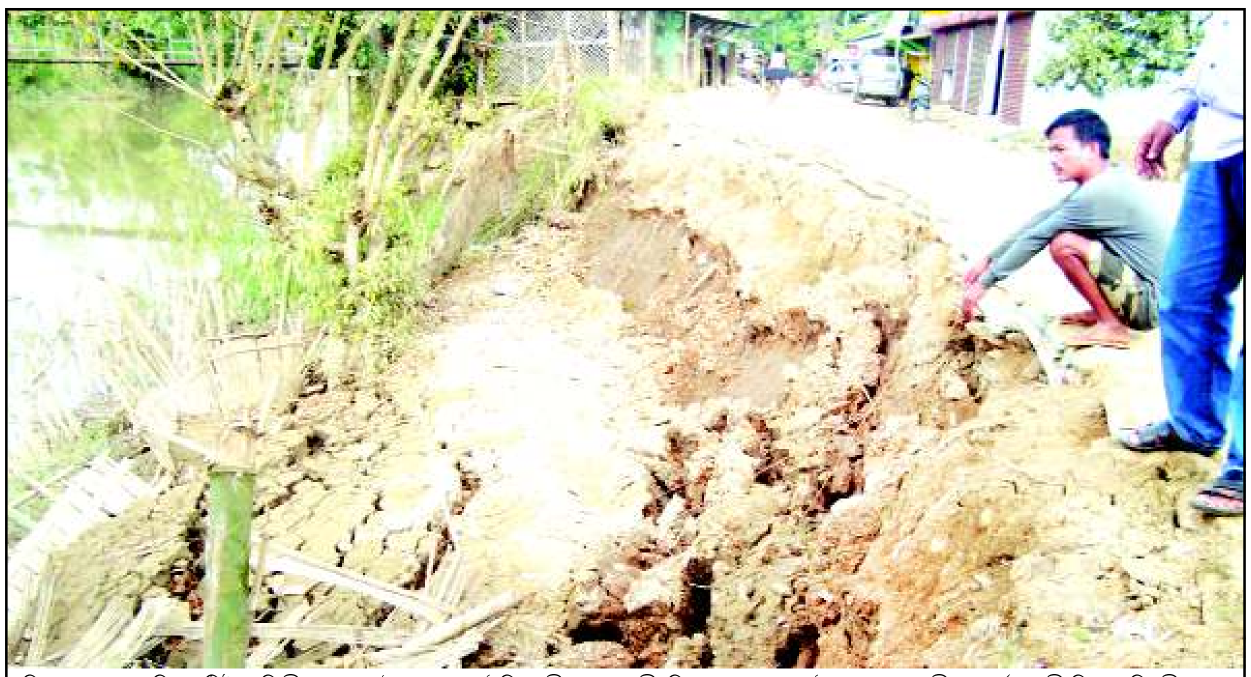

হিয়াংলম এসেমব্লি কনষ্টিট্যুয়েন্সিগী মনুং চন্না লৈবা সেকমাইজিনদগী তোকপা চীংজিন ফাওবা চৎপা ইম্ফাল তুরেলগী তোর্ব্বান লম্বী নিংখায়খিবগী শক্তম

ꯊꯥꯒꯠꯄ/অমাঙথোং অকোয়বদা থাগৎলগা চাউখৎলগা লৈবা, খোঙ হান্বা খুদিংগী থাগৎলগা লৈবা অকোয়বদু চেকখায়রগা ঈ দ্রোপ দ্রোপ তারকপা, খোঙ হান্বা চাং নাইদবা, খোঙ হান্বদা য়াম্না শংনিংবা পোকপা, খোঙ হাম্নবা কন্না শংলুবা মতমদা কোক্তা পাল্লগা কোক চিকপা ফহনবগী ওজা Zia-Ul-Haque পু থাগৎচরি

ঐগী হকচাংদা নুংশঙনা য়াম্না কন্না নাদুনা অমাঙথোংগী অকোয়বদু থাগৎলগা চাউখৎলগা লৈবা, মনুংদা চাথৎলগা খোঙ হান্বা খুদিংগী পুক্তা শাবা, খোঙ হান্বদা অকনবা ওইনা হাল্লগা থাগৎলগা লৈবা অকোয়বদু চেকখায়রগা ঈ দ্রোপ দ্রোপ তারকপা, খোঙ হান্বা চাং নাইদবা, শাঙা চাবা য়াদবা অমসুং মোরোক চাবা য়াদবা, চারগনা খোঙ হান্বা য়াদবা অমদি অমাঙথোংদা মরেং মরেং চৎলগা থাগৎপা অমদি খোঙ হান্বা লোয়রবা মতুংদা য়াম্না শাবা, মরক মরক্তা অমাঙথোংদা চক চক থিল্লগা য়াম্না নাবা, খোঙ হান্বদা য়াম্না শংনিংবা পোকপা, খোঙ হাম্নবা কন্না শংবা মতমদা কোক্তা পাল্লগা কোক য়াম্না চিকপা, পুক্তা গ্যেষ্ট্রিক কারগা চাবা তুমদবা, গ্যেষ্ট্রিক অদুনা মরম ওইদুনা পুক্তা য়েকপা থিনবা, ঙকশম মরি নাবা, লেঙজুমদা চিকপা নাবা, শ্বর হোনবদা ৱাবা, য়াঙলেন শরুদা চিকপা নাবা, খ্বাঙ নাবা, ফন্বী ৱাৎপা তৌরম্বা অদু **MD. Zia-Ul-Haque Phusam ☎ 9615256612, 8414825323** দা চৎতুনা লায়েংজরুবদগী ঐগী হকচাংদা লৈরম্বা অনাবশিং অদু মপুগী থৌজালদগী মপুং ফানা ফরে। মরম অসিনা ওজা **Zia-Ul-Haque** পু থাগৎপা ফোঙদোকচরি।

লায়েংফম ঃ
1. Kekru Villa North AOC, Opp. Kekru Pat 10 a.m. - 5 pm.
2. Mayang Imphal Konchak Bazar 6 am to ...?
3. Yairipok Bamon Leikai (Only Wednesday & Saturday Open).

থাগৎচরিবা : **Kh. Ibotombi Singh**
Keibul Lamjao

HL-P/4678/17

ꯊꯥꯒꯠꯄ/লোক খুবদা খৌনাও মনুংদা চোৎ চোৎ লাওবা অদুগা য়াম্না নাবা, খৌনাও পোমথোকপা, খৌনাও মনুংদা চেকখায়রগা ঈ তারকপা ফহনবগী ওজা কয়ামুদ্দিনবু হায়নিংঙাই লৈতনা হন্না হন্না থাগৎচরি

ঐগী হকচাং মতম কুইনা তোন্সিন্না য়াম্না কন্না নাদুনা তিন শিৎপা ঙমদবা, লোক খুবা ঙমদবা, তিন য়োৎথবা য়াদবা, খৌনাও মনুংদা য়াম্না নাবা, তুল্লগনা শ্বর ফুনজিনবা, লোক খুবদা খৌনাও মনুংদা চোৎ চোৎ লাওবা অদুগা য়াম্না নাবা, খৌনাও পোমথোকপা, খৌনাও মনুংদা চেকখায়রগা ঈ তারকপা, খৌনাও মনুংদা নাই চারগা য়াম্না থুপ্পা, খাঙবা ঙমদবা, চাবা থকপা য়াদবা তৌরম্বা অদু **এম ডি কয়ামুদ্দিন ফুন্দ্রেময়ুম ☎ ৮৫৭৫৮১৪৭২০, ৮৪১৩৮৭০০২৭** তা মতম খরা চৎতুনা লায়েংজরুবদগী ঐগী হকচাংদা লৈরম্বা অনাবশিংদু ঈশ্বরগী থৌজালদগী মপুং ফানা ফরে। মরম অসিনা ওজা কয়ামুদ্দিনবু মতম চুপ্পদা মীয়ামগী সেবা তৌবা ঙম্বা ওইসনু, মহাকপু পাউচেগী থোঙদা হন্না হন্না থাগৎচরি।

1. Mayang Imphal Bengoon Leirak Achouba Bazar : 7.00 am to 11.00 am. 2. Hatta Minuthong near Traffic Signal Bazar : 12.00 noon to 5.00 pm.

থাগৎচরিবী : **Ningthoujam Ambika Devi**
Sangaiprou

HL-P/4734/17

ꯂꯥꯏꯌꯦꯡꯖꯔꯤ **DUTTA CLINIC** ꯂꯥꯏꯌꯦꯡꯖꯔꯤ

মালেমগী মমিং লৈরবা নুংশংগী হিদাক ARSHNASAK PILES CAPSULE DUTTA CLINIC তগী ফংবীগনি

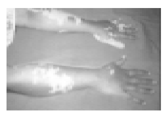

অঙৌবা পকপা :

অঙৌবা পকপশিংনা থোইনা ৱানিংঙাই লৈত্রে। মতম চানা লায়েংলবদি অতৈ অনাবাগুম ফহনবা ঙম্মী। অঙৌবা পকপশিংদুখক অফবা মখলগী হিদাকশিং শিজিন্নদুনা অনাবা মীওইশিং কয়া ফহনবা ঙমখ্রে। অমুক্তং লাকপীদুনা অদোমগী অনাবসু পুংফা ফহনবীয়ু।

তাং-তাং চিকপা :

তাং তাং চিকপা, খ্বাং নাবা, খোঙ খুৎ শিথবা, মশল নাবা, থবাক নাবা, মীহুন কাহেন্না চোংবা, থবাক খেবা অসিনচিংবশিং অসি ঐখোয়গী হিদাক্তা পুংফা ফহনবা ঙম্মী।

নুপাগী প্রোব্লেম :

ফন্বী পাবা, ফন্বী থুনা চৎকনবা, অহিংদা কাছা চৎপা অমদি মপান থোকপা নত্রগা অমাংবদা কাছা লোয়নবা তারবদি ঐখোয়গী হিদাক অসি শিজিন্নবনা ফিনুংদা হাকৎচবা, ফিনুংগী হকচাংগী শক্তি শোন্থরকপা ফহনবা ঙম্মী। সোনোরিয়া, সাইফিলস ইনফর্টিসিটি হায়রিবা লায়নাশিং অসি পুংফা ফহনবা ঙম্মী। মাংলুরবা পুন্সিগী মহাও হনগৎহল্লকপা ঙম্বা অমদি শোন্থরুরবা ইন্দ্রিগী শক্তিবু অমুক হনগৎহনবা ঙল্লবা পুন্সি শাংদোকহল্লগা মেন পৱার অদোমগীদমক লৈজরে।

নুপীগী প্রোব্লেম :

ফিঙৌ চৎপা থাগী খোংকাপ চাং নাইদবা, মনম নমথিবা, ফিনুংদা হাকৎচবা অসি পুংফা ফহনবা ঙম্মী অমদি ব্রেষ্ট চোন্থবানচিংবা অসি ক্রিম অমদি হিদাক শিজিন্নদুনা ফজহনবা ঙমহল্লি।

নুংশং অমসুং গ্যাস্ট্রিক্কী :

নুংশং ই তাবা, চাথৎপা, পোন্বা, হাকৎচবা, নুংশং কক্লাই অসিনচিংবা নুংশংগী মখলশিং অসি ওপরেসন তৌদনা হিদাক শিজিন্নরগা পুংফা ফহনবা ঙম্মী।

পুক নুংশিৎ কাবা, চাবা থকপা তুমদবা, চানিং থক্লিংবা পোক্তবা, পুক নাবা, খোং হান্বা নুংঙাইতবা অসিগীদমকসু ঐখোয়গী হিদাক্লা অথুবা মতমদা ফহনবা ঙম্মী।

ডাইবেটিস :

ঐখোয়গী হিদাকশিং অসি শিজিন্নরবদি ডাইবেটিসকী চাং নোংমা নোংমগী হন্থহনবা ঙম্মী অমসুং সেক্স পৱার হেঙ্গৎহল্লি। অদুগা মাংলুরবা পাঙ্গল নৌহৌননা ফংবা ঙমহল্লি।

নাকোং অমসুং সাইনসকী প্রোব্লেম :

না তাবা ৱাৎপা, নাকোং ঙংদুনা লৈবা হান্না করিসু তৌরমদবা নাকোংদা তাবগী চাং হন্থরকপা অমদি নাতোন ফুনবা নপ মহি তাবা, হাকথি তোয়না খনবা, স্বর হোনবা ৱাবা হায়রিবশিং অসি ঐখোয়গী মেদিসিননা ফহনবা ঙল্লে।

অদুগা শম কেনবা, পোক হৌবা, শমজাবী অমদি চহীগা চান্নদনা পোক হৌবা, কোক শাবা হাকৎচবা অসিগীদমকসু অথুবা মতমদা তান্নবীদুনা অদোমগী অৱাবা অদু কোক্কনি।

[illegible]
DUTTA CLINIC (Regd. No. 55503)
Khoyathong Christian Literature House Building
Thangal Bazar Road Khoyathong, Imphal

HL-B/4194/5/11-4/12

CROSSWORD-2595

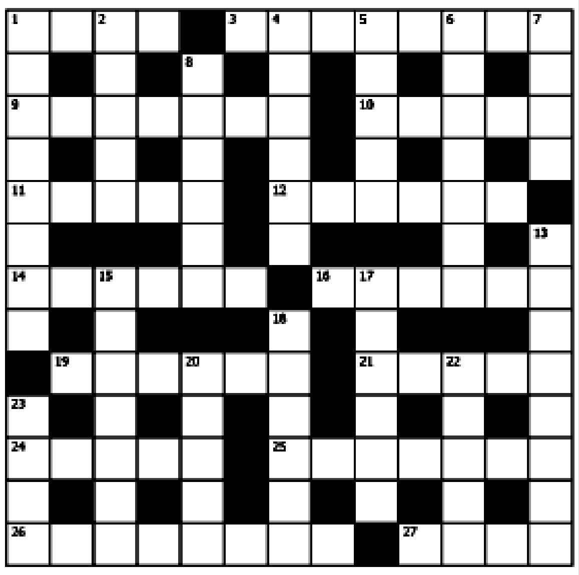

ACROSS

1 Spinning toys (4)
3 Small freshwater turtle (8)
9 Japanese art of paper folding (7)
10 Implicitly understood (5)
11 Pungent (5)
12 Spanish capital (6)
14 Make possible (6)
16 Third sign of the zodiac (6)
19 Preliminary drawing (6)
21 Happen again (5)
24 Go on all fours (5)
25 Witty saying (7)
26 Imperil (8)
27 Sacred (4)

DOWN

1 Deceitful (3-5)
2 Previous (5)
4 Mystery (6)
5 Assessed (5)
6 Composer of the opera "Tosca" (7)
7 Brief written record made for later reference (4)
8 Light open-toed shoe (6)
13 Card game (3,5)
15 Ungainly (7)
17 Insect with large rear pincers (6)
18 Stilton, for example (6)
20 Sharp hooked claw (5)
22 Freight (5)
23 Measure of land (4)

Solution 2594

T	A	B	L	O	I	D	■	A	S	P	E	N
H	■	O	■	N	■	E	■	U	■	I	■	Y
E	R	O	D	E	■	C	O	D	I	C	I	L
A	■	T	■	R	■	I	■	I	■	C	■	O
T	H	Y	R	O	I	D	■	T	H	O	R	N
R	■	■	■	U	■	E	■	■	■	L	■	■
E	X	C	E	S	S	■	A	B	R	O	A	D
■	■	A	■	■	■	P	■	A	■	■	■	R
S	T	R	I	P	■	R	E	C	L	U	S	E
E	■	R	■	E	■	E	■	C	■	N	■	S
C	R	Y	P	T	I	C	■	H	A	D	E	S
T	■	O	■	T	■	I	■	U	■	U	■	E
S	U	N	N	Y	■	S	U	S	P	E	N	D

SOLUTION ON NEXT ISSUE

HUEIYEN SUDOKU

Hueiyen Sudoku-2394

	8	4		7				
3			1		4	9		
		1		2				
8				6			5	
2			8		9			6
	6			4				3
				1		4		
		8	4		5			1
				8		5	9	

Solution-2393

Fill in the empty fields with the numbers from 1 through 9
Every row must contain the numbers from 1 through 9
Every column must contain the numbers from 1 through 9
Every 3x3 square must contain the numbers from 1 through 9

3	9	2	6	7	5	4	1	8
5	8	1	3	4	9	7	2	6
6	7	4	2	8	1	3	9	5
8	4	3	5	9	2	1	6	7
9	1	5	4	6	7	2	8	3
7	2	6	8	1	3	9	5	4
2	6	8	9	3	4	5	7	1
4	5	7	1	2	6	8	3	9
1	3	9	7	5	8	6	4	2

ꯂꯥꯏꯌꯦꯡꯖꯔꯤ/ লায়েংজরি **UMA AYURVEDIC CLINIC (DR.(VAID) R N GUPTA)**

উনশাগী লায়না, অঙৌবা পকপা, নুংশং, গ্যাষ্টিক, ফিনুংগী অনাবশিং, নাকোংগী প্রোব্লেম, শমগী প্রোব্লেম, তাং-তাং চিকপা অমসুং খ্বাং নাবা অসিনচিংবা অনাবশিং

(অঙৌবা পকপা)

হৌজিক অঙৌবা পকপগীদমক থোইদোক্লা ৱানিংঙাই লৈত্রে। অঙৌবা পকপশিংগীদমক্তা অফবা মখলগী হীদাকশিং শিজিন্নদুনা চাউনা মায় পাক্লা লায়েংজরি। উনশাগী মহৌশাগী কুচু মাঙবা নৎত্রগা মখল খুদিংমক্কী উনশাগী লায়নাশিং ফহনবা ঙল্লে। মায়হিং, স্কিন, অজমা, উরিং, মায় চাথৎপা স্কিন দিজিজ লায়েংজরি।

(তাং-তাং চিকপা)

তাং চিকপা, খ্বাং নাবা, খোঙ খুৎ শিথবা, মশল পাবা, খুৎ হায়গৎপা ঙমদবা, থবাক নাবা, মীহুন কা হেন্না চোংবা, থবাক খেবা, শ্বর ফুনবনচিংবগীদমক ৱাবীরুগনু য়াম্না থুনা উনবিয়ু তানবীয়ু।

(দাইবেটিসকী প্রোব্লেম)

দাইবেটিসকী সিমতোম লৈরবদি ৱেৎ হন্থরক্কনি। ফন্বী চাং হন্থর্ককনি, মপান তোয়না থোক্কনি, হকচাংগী পাঙ্গল শোন্থারক্কনি। হায়রিবা প্রোব্লেমশিং অসি লৈরবদি অথুবা মতমদা ঐখোয়গী ক্লিনিক্তা লাকপীদুনা তানবীয়ু।

(নুংশং)

নুংশং, ঈ-তাবা, চাথৎপা, পোন্বা, হাকৎচবা, নুংশং কক্লাইনচিংবা নুংশংগী মখলশিং অসি ওপরেশন তৌদনা হীদাক শিজিন্নরগা পুংফ ফহনবা ঙল্লে।

(গ্যাষ্টিক্কী প্রোব্লেম)

পুক নুংশিৎ কাবা, চাব-থকপা তুমদবা, চানিং-থক্লিংবা পোক্তবা, পুক নাবা, খোঙ হান্বা নুংঙাইতবা অসিগুম্বগী প্রোব্লেমশিং অসি লৈরবদি অথুবা মতমদা লাকপীদুনা তানবিয়ু।

নুপা-নুপী অনীগী পুন্সি নুংঙাইনা লেনবা ওইবিয়ু

(নুপাগী প্রোব্লেম)

ফন্বী পাবা, নুপাগী ফন্বী থুনা চৎকনবা, অহিংদা কছা চৎপা, ঈশিং চৎপা অমদি অমাংবগা লোয়ননা কছা চৎপা, ফিনুংদা হাক্কচবা, ফিনুংগী হকচাংগী শক্তি শোন্থবা তারবদি অথুবা মতমদা কন্টেক্ট তৌবিয়ু অমদি উনবিয়ু।

(নুপীগী প্রোব্লেম)

নুপীগী ফিঙৌ চৎপা, থাগী খোংকাপ চাং নাইদবা অদুগা চাং হেন্না নৎত্রগা ৱাৎনা চৎপা, মনম নমথিবা, হকচাং মনুংদা হাক্কচবা ফুরি থুংবা অমদি অতৈ লায়নাশিং ফহনবা ঙল্লে।

(নাকোং অমসুং সাইনসকী প্রোব্লেম)

না তাদবা নাকোংদা ঙংদুনা লৈবা, হান্না করিসু তৌরমদবা নাকোংদা তাবগী চাং হন্থরকপা অমসুং অতোপ্পা মখলগী লায়নাশিং ফহনবা ঙল্লে। সাইনসকী প্রোব্লেম, নাতোন ফুনবা, শ্বর হোনবদা ৱাবা, হকথি তোয়না খনবা, নপ মহী তাবা অসিনচিংবা তৌবিরবদি ঐখোয়গী ক্লিনিক্তা তানবীয়ু।

(শমগী প্রোব্লেম)

শম কেনবা, পোক হৌবা, শমজাবী, চহী চাদনা নৌনা পোক হৌবা, কোক শাবা হাক্কচবা অসিনচিংবা লায়ওংশিং অসিগীসু অথুবা মতমদা তানবীয়ু।

HOW TO GIVE UP WINE

If you or your adict want to give up wine. If you want to return happiness in your family then please use our "VISH MUKTI" Powder. You can give it with meal, vegetables or tea without telling him.

HOW TO CONTROL SUGAR LEVEL

If you want to control diabetes, then please use our sugar nil. Your sugar level will be control very soon. You can give up insulin, price Rs. 210/-

DR.(VAID) R N GUPTA (396),
Khuyathong Road, Kwality Wall Ice Cream
Building 1st Floor, Opposite Senapati Bus Parking,

HL-B/4195/5/11-4/12

ঙসিগী রাশি ফল

অইবা : থিংবাইজম মনিরোতোন সিংহ, জ্যোতিষ শাস্ত্রী, নাগামপাল পাওনম লৈকায়, ইম্ফাল।

তাং ১৭-১১-২০১৭, ইরাই, হিয়াঙ্গৈ ২৯ নি পানবা নুংথিলগী পুং ০৩:৩০ দগী ৩০ নি পানবা চঙবা, যোগিনি মায়কৈদি নোংচুপ, নুংথিলগী পুং ০৩:৩০ দগী চিংখৈ

মেষ ঃ মীনা পাউথোকপা, নুংনাংবা লৈরবসু কান্নবা লৈগনি, লন চঙবা, নুংঙাইবা মতাংনি।
লল্লোল ঃ সনা লূপাগী থবক চাওখৎকনি।
পাখং-লৈশা ঃ মীনা তাথীবা, শাওনবা লৈগনি।
হকচাং ঃ কোক মায় নুংঙাইরোই।
কোকচনবা পোৎলমশিং ঃ লৈ অঙৌবা, চিনি অঙাংবা।

বৃষ ঃ লোয়নবা মখা থাবগা শাওনবা, নীংজবা থুংবা, কান্নবা লৈগনি।
লাল্লোল ঃ হিদাক্কী থবক কান্নগনি।
পাখং-লৈশা ঃ লোক অমদা কৈ অনী কুনবগুম্বনি, পুক্লিং তপথবীয়ু।
হকচাং ঃ ঈশিং মরী নুংঙাইরোই।
কোকচনবা পোৎলমশিং ঃ লৈ অঙৌবা, চাচন্দন।

মিথুন ঃ অকি-অখং লাকপা লৈ, শাওনিংবা লাকপা, অনৌবা মীওইদগী মতেং ফংগনি।
লাল্লোল ঃ ঈশিংগী থবক কান্নগনি।
পাখং-লৈশা ঃ নুংনাংবা পোকপা লৈগনি।
হকচাং ঃ কোক মায়দা নুংঙাইরোই।
কোকচনবা পোৎলমশিং ঃ লৈ অঙৌবা, ঘী।

কর্কট ঃ শাওনিংবা, থবক তৌবদা চনিং তাদবা, য়েংশিনবা য়াম্বা, অনৌবা পাউ লাক্কনি।
লাল্লোল ঃ হীদান্নবা লৈগনি, শেল-থুমগী থবক কান্নগনি।
পাখং-লৈশা ঃ পুক্লিং চেৎশিন্নবা মতাংনি।
হকচাং ঃ পুক নুংঙাইতবা লৈগনি।
কোকচনবা পোৎলমশিং ঃ থোইদিং অঙৌবা, লৈ হিগোক।

সিংহ ঃ মরী মতাগী নুংঙাইতবা পাউ লাকপা, মীনা শন-মান তৌবীবা নুংশিবীবা ওইগনি।
লাল্লোল ঃ চাওখৎপা, মৈগী থবক কান্নগনি।
পাখং-লৈশা ঃ অনৌবা ৱাখল ফাওরকপা, নুংঙাইজবা লৈগনি।
হকচাং ঃ খোঙদা নুংঙাইতবা পীগনি।
কোকচনবা পোৎলমশিং ঃ লৈ হিগোক, ঘী।

কন্যাঃ নুংনাংবা, অকাওবা পীবা মতাংনি, থবক মফমদা অয়েৎপা লাকপা, ৱাখল লাঙবা লৈগনি।
লাল্লোল ঃ চানবা পোৎতা কান্নগনি, চাওখৎপা লৈ।
পাখং-লৈশা ঃ মরৌ লৈবা ৱাহে পুখবা মতাংনি।
হকচাং ঃ খোঙদা নুংঙাইরোই।
কোকচনবা পোৎলমশিং ঃ লৈ অঙৌবা, চিনি অঙাংবা।

তুলাঃ মরুপ্পা য়েক্লবা ওইবা, ইচিল ইনাওদগী মুক্লবা পীরকপা, বুধি লৌশিং ফগৎপা লৈ।
লাল্লোল ঃ অচা-অথক্কী পোৎলম কান্নগনি।
পাখং-লৈশা ঃ পুক্তনা অমা ঙাঙথোকপনা অমা ওইগনি।
হকচাং ঃ খোঙদা নুংঙাইরোই।
কোকচনবা পোৎলমশিং ঃ লৈ হিগোক, চিনি অঙৌবা।

বৃশ্চিক ঃ শাওনিংবনা অকায়বা ওইরকপা, যূমদা লৈনিংদবা চৎপদা নুংঙাইজবা, শেল চৎপা লাক্কনি।
লাল্লোল ঃ ঈশিংগী পোৎলম কান্নগনি।
পাখং-লৈশা ঃ মীনা পাউথোকপা লৈগনি।
হকচাং ঃ মায় মীৎ নুংঙাইতবা পীগনি।
কোকচনবা পোৎলমশিং ঃ লৈ অঙৌবা, চিনি অঙাংবা।

ধনুঃ মীৱা মৈশা লৈবা, লাঙতক্লবা, পন্দনা লৈবা থবক পাঙথোকপা ঙম্বা লৈগনি।
লাল্লোল ঃ শেল-থুমগী থবক কান্নগনি।
পাখং-লৈশা ঃ অনৌবা মরুপ ফংজবা লৈ।
হকচাং ঃ মীৎতা নুংঙাইরোই।
কোকচনবা পোৎলমশিং ঃ চিনি অঙাংবা, লৈ অঙাংবা।

মকর ঃ নিংদোন পোন্বা লৈ, মখা থাবা মীওইদগী ইকায়বা নংবা, খোইশাওনবা পীবা ওইরি।
লাল্লোল ঃ শেল-থুমগী থবক কান্নগনি।
পাখং-লৈশা ঃ শাওনবা, ৱাখল খেন্নবা লৈগনি।
হকচাং ঃ খোঙদা নুংঙাইরোই।
কোকচনবা পোৎলমশিং ঃ থোইদিং অঙৌবা, লৈ হিগোক।

কুম্ভ ঃ নুংনাংবা লাকপা, মখা থাবা জাতি মান্নবা মীওইদগী অয়েৎপা লাকপা, শেল চৎপা লৈগনি।
লাল্লোল ঃ মীয়ামগী থবক থৌরমদা কান্নগনি।
পাখং-লৈশা ঃ শাগৈ-নাতৈনা পাউথোকপা লৈগনি।
হকচাং ঃ খ্বাং নুংঙাইরোই।
কোকচনবা পোৎলমশিং ঃ লৈ হিগোক, থোইদিং অমুবা।

মিন ঃ অৱা নুংঙাই য়ান্নগনি, মীনা পাউথোকপা, অরংবা পোৎ, লন লেপ্পা ঙম্বা লৈ।
লাল্লোল ঃ ফিরোলগী থবক কান্নগনি।
পাখং-লৈশা ঃ চান্নবা হেনগনি, থাজনগনি।
হকচাং ঃ ঈশিং মরী নুংঙাইরোই।
কোকচনবা পোৎলমশিং ঃ লৈ অঙৌবা, চিনি অঙাংবা।

কোকচনবা পোৎলমশিং ইশানা নীংবা ঈশ্বরদা কৎপীয়ু।
যোগিনী মায়কৈদা অমসুং য়েৎওইনবা মায়কৈদা যাত্রা তৌবা ফত্তে।

ꯊꯕꯛꯀꯤ ꯄꯥꯎ/EMPLOYMENT NEWS

PGCIL RECRUITMENT – 45 APPRENTICES VACANCY – LAST DATE 30 NOVEMBER @ POWERGRIDINDIA.COM

PGCIL Recruitment 2017

Power Grid Corporation of India Ltd. (PGCIL) invites application for the post of 45 Apprentices. Apply Online before 30 November 2017. Qualification/eligibility conditions, how to apply & other rules are given below…

PGCIL Job Details :

Post Name : ITI Apprentices

No. of Vacancy : 03 Posts

Post Name : Technician Apprentices

No. of Vacancy : 42 Posts

Education Qualification for PGCIL Recruitment :

Educational Qualification : ITI or Diploma in relevant discipline.

Age Limit : As per PGCIL rules

Job Location : All India

PGCIL Selection process : Selection will be based on Interview.

Application Fee : There is no application fee.

How to Apply for PGCIL Vacancy : Interested Candidates may apply Online through the website www.powergridindia.com from 01.10.2017 to 30.11.2017.

Important Dates to Remember :

Starting Date for Submission of Online Application : 01.10.2017

Last Date For Submission of Online Application : 30.11.2017

Important Links :

Detail Advertisement Link : https://careers.powergrid.in/CCApprenticeShip/(X(1)S(yctl33uwfgx5kgiwch2gjsz0))/w/home.aspx?AspxAutoDetectCookieSupport=1

Apply Online : https://careers.powergrid.in/CCApprenticeShip/(X(1)S(yctl33uwfgx5kgiwch2gjsz0))/w/Default.aspx

---

JOIN INDIAN ARMY RECRUITMENT – 25 TRADESMAN MATE VACANCY – LAST DATE 21 DAYS FROM THE DATE OF PUBLICATION @ JOININDIANARMY.NIC.IN

Join Indian Army Recruitment 2017

Indian Army Invites Invites applications for the post of 25 Tradesman Mate. Apply before 21 Days from the Date of Publication. Qualification/ eligibility conditions, how to apply & other rules are give below…

Advt. No : 1451/CIV EST/25/DOU
Indian Army Job Details :
Post Name : Trades man Mate
No. of Vacancy : 25 posts
Pay Scale : Rs. 18000/- (Per Month)
Eligibility Criteria for Indian Army Recruitment :
Educational Qualification : Matriculation (10th passed).
Age Limit : Minimum and Maximum age limit is 18 to 25 years.
Age Relaxation : 05 years for SC/ST Candidates and 03 years for OBC Candidates
Job Location : Alll India
Indian Army Selection Process : Selection will be based on Written test.
Application Fee : There is no application fee.
How to Apply Indian Army Vacancy : Interested candidates may apply in Prescribed aplication form along with Self attested copies of Education qualification certificate. , Date of Birth Certificate, Caste certificate where applicable, Photocopy of Discharge certificate, Two Passport size photographs duly self attested & Self addressed envelope affixing postal stamps of Rs 25/- etc. send to 27 Mtn Div Ord Unit Pin-909027 C/O 99 APO on or before 21 Days from the Date of Publication.
Important Dates to Remember :
Last Date for Submission of Application form : 21 Days from the Date of Publication.
Important Links :
Details Advertisement Link : https://indianarmy.nic.in/Site/NewsDetail/frmNoticeDetails.aspx?ParentID=7/x1LDTCjEC27tHLLhKSLg==&MnId=7/x1LDTCjEC27tHLLhKSLg==&n=bniEtbbo9LN7kb4q3kupGg==&NewsID=ZYTGsXfazko7QFR0WqoM7A==

DTU RECRUITMENT – 61 PROFESSOR & ASSISTANT PROFESSOR VACANCY – LAST DATE 18 DECEMBER @ DTU.AC.IN

DTU Recruitment 2017

Delhi Technological University (DTU) invites applications for the Post of 61 Professor & Assistant Professor on contact basis. Apply Online before 18 December 2017. Qualification/ eligibility conditions, how to apply & other rules are given below…

Advt. No. : F.DTU/Rectt./Prof. /Ass.Prof./2017

DTU Job Details :

Post Name : Professor

No. of Vacancy : 24 Posts

Pay Scale : Rs.37400-67000/-

Grade Pay : Rs.10000/-

Post Name : Assistant Professor

No. of Vacancy : 37 Posts

Pay Scale : Rs.37400-67000/-

Grade Pay : Rs.9000/-

Eligibility Criteria for DTU Recruitment :

Educational Qualification : B.E./B.Tech and M.E./ M.Tech in relevant branch with 1st class or equivalent.

Age Limit : Maximum age limit is 50 years for Professor and 45 years for Assistant Professor

Job Location : Delhi

DTU Selection Process : Selection Will be based on Screening Test/Presentation & Interview.

Application Fee : Candidates have to Pay Rs.1000/- and Rs.500/- for SC/ST/PH Category through Online only.

How to Apply DTU Vacancy : Interested candidates may apply online through the website www.dtu.ac.in/ & Send the printout of Online Application form along with self-attested copies of all certificates/ documents send to Registrar, Delhi Technological University, Shahbad Daulatpur, Bawana Road, Delhi-110042 on or before 18.12.2017

Important Dates to Remember :

Last Date for Submission of Online Application & Printout : 18.12.2017

Important Links :

Detail Advertisement Link : http://recruitment.dtu.ac.in/faculty-prof/pdf/advt.pdf

Apply Online : http://recruitment.dtu.ac.in/faculty-prof/

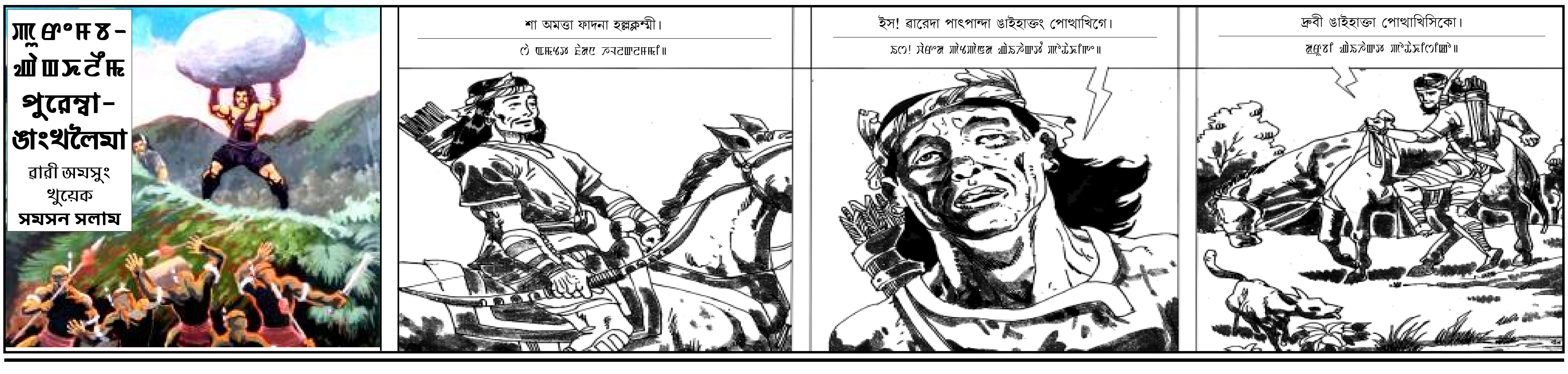
পুরেম্বা-
ঙাংখলৈমা
ৱারী অমসুং
খুয়েক
সমসন সলাম
শা অমত্তা ফাদনা হল্লক্লম্মী।
ইস! ৱারেদা পাৎপান্দা ঙাইহাক্তং পোথাখিগে।
দ্রুবী ঙাইহাক্তা পোথাখিসিকো।