এন ঈ ওলিম্পিক গেমস চীফ মিনিষ্টর কোনরাদ কে সংমানা লোইশিনখ্রে

মণিপুরনা মেদল ২৪০ ফংদুনা ওভরওল চেম্পিয়ন ওইরে

ইম্ফাল,নভেম্বর ১৬(ঐচএনএস):

মেঘলায়ানা য়ুম্বু ওইদুনা শিল্লোংদা থা অসিগী ১০দগী হৌদুনা চথরকপা অনীশুবা নোর্থ ইষ্ট ওলিম্পিক গেমস ২০২২ ঙসি সাই নেহু এথলেটিক্স ফিল্দদা চীফ মিনিষ্টর কোনরাদ কে সংমানা অথোইবা মীথুংলেন ওইদুনা লোইশিনখিবগা লোয়ননা মণিপুরনা গোল্ড ৮৮, সিলভর ৭৫ অমদি ব্রোঞ্জ ৭৭ পূন্না মেদল ২৪০ ফংদুনা ওভরওল চেম্পিয়ন ওইবা ঙমখ্রে।

অসামনা গোল্ড ৭৯, সিলভর ৬১ অমদি ব্রোঞ্জ ৬৩ পূন্না মেদল ২০৩ ফংদুনা অনীশুবা অমদি অরুনাচলনা গোল্ড ৩৯, সিলভর ৩৬ অমদি ব্রোঞ্জ ৩৭ পূন্না মেদল ১১২ ফংদুনা অহুমশুবা তাবা ঙমখি।

য়ুম্বু মেঘলায়ানা গোল্ড ৩৬, সিলভর ৩৫, ব্রোঞ্জ ৭৮ পূন্না মেদল ১৪৯; নাগালেন্দনা গোল্ড ১৮,

সিলভর ১৭, ব্রোঞ্জ ৪৩ পূন্না মেদল ৭৮; মিজোরামনা গোল্ড ১৬, সিলভর ৩০, ব্রোঞ্জ ৬০ পূন্না মেদল ১০৬; ত্রিপুরানা গোল্ড ৪, সিলভর ১১, ব্রোঞ্জ ২৭ পূন্না মেদল ৪২ অমদি সিক্কিমনা গোল্ড ৩, সিলভর ১৬, ব্রোঞ্জ ৩১ পূন্না মেদল ৫০ ফংদুনা মরিশুবা, মঙাশুবা, তরুকশুবা, তরেৎশুবা অমদি নিপানশুবা পোজি সনশিংতাখি।

গেমস অসিগী বোক্সিং মশান্নদা মণিপুরনা গোল্ড ৭, সিলভর ৩ অমদি ব্রোঞ্জ ৩ পূন্না মেদল ১৩ ফংবা ঙমখি। লৈবাকপোকপা নুমিৎতা শান্নখিবা নুপাগী ফাইনেল বাউট অহুমদা ষ্টেটকী বোক্সর পি কিংসন অমদি টি ঐচ সাগর মৈতৈনা মখোয়গী ওপোনেন্ট মিজোরামগী লালরোটফেলা অমদি মালসোমকিমাবু মায়থীবা পীদুনা কেজি ৫১-৫৪ অমদি ৭১-৭৫গী কাঙলুপ্তা গোল্ড মেদল ফংবা ঙমখি। অদুগা কেজি ৪৮-৫১গী কাঙলুপ্তা পি জেক্সননা মিজোরামগী জেরামমোনাগী মখূৎতা মায়থীহৌদুনা সিলভর মেদল ফংখি।

আর্চরি মশান্নগী ঙসি শান্নখিবা নুপাগী রিকর্ব টিম ইভেন্টতা এস সুভাশচন্দ্র মৈতৈ, টিসেন মৈতৈ, দব্লিয়ু বৃটেনজিৎ অমদি এম মালেমঙানবা মৈতৈনা গোল্ড মেদল ফংবা ঙমখি।

মণিপুরনা আর্চরিদা গোল্ড ৯, সিলভর ৯, ব্রোঞ্জ ৬; এথলেটিক্সতা গোল্ড ১০, সিলভর ১৪, ব্রোঞ্জ ৯; বেদমিন্টনদা সিলভর ১, ব্রোঞ্জ ৩; বাস্কেটবোলদা ব্রোঞ্জ ১; সাইক্লিংদা গোল্ড ৫, সিলভর ১, ব্রোঞ্জ ৩; ফুটবোলদা গোল্ড ১, ব্রোঞ্জ ১; গোল্ফতা গোল্ড ১, ব্রোঞ্জ ২; জুদোদা গোল্ড ৭, সিলভর ৪, ব্রোঞ্জ ৫; কারাটেদা গোল্ড ২, সিলভর ৩, ব্রোঞ্জ ৭; শুটিংদা গোল্ড ৪, সিলভর ৮, ব্রোঞ্জ ৫; স্বিম্মিংদা গোল্ড ২, সিলভর ১০, ব্রোঞ্জ ১১; টেবল টেন্নিসতা সিলভর ৩, ব্রোঞ্জ ৪; টাইক্কোন্দোদা গোল্ড ১১, সিলভর ৫, ব্রোঞ্জ ৭; লোন টেন্নিসতা গোল্ড ৭, সিলভর ৩, ব্রোঞ্জ ২; রুশুদা গোল্ড ১১, সিলভর ৪, ব্রোঞ্জ ১; রেথলফটিংদা গোল্ড ৩, সিলভর ৫, ব্রোঞ্জ ৫ অমদি রেষ্টলিংদা গোল্ড ৮, সিলভর ২, ব্রোঞ্জ ২ ফংবা ঙমখি।

লোইশিনবগী থৌরমদা অথোইবা মীথুংলেনগী ৱারোল পীরদুনা মেঘলায়াগী চীফ মিনিষ্টর কোনরাদ সংমানা ফোঙদোকখিবদা, শান্ন-খোৎনবনা অৱাং-নোংপোক্কী নহাশিংগী ওইনদি কুম্মৈ অমা

ওইরি। ঐখোয়না শান্ন-খোৎনবা পাঙথোকপদা নৎতনা অৱাং-নোংপোক্কী মীয়ামগী কলচরবুসু সেলেব্রেট তৌরি হায়খি।

শান্ন-খোৎনবা হায়বসি মীওইবগী পূন্সিগুম্না মায় পাকপা অমদি মায়থীবা অনীমক পূন্না য়াওবনি। শান্ন-খোৎনবনা ঐখোয়দা মায়থীবদগী করম্না পারা তমগনি অমদি পাঙ্গল কন্না অমুক থোক্লক্কনি হায়বা তাকপীরি হায়না চীফ মিনিষ্টরনা মখা তাখি।

চীফমিনিষ্টরনা মকোক-মথং তাগ্রবা ষ্টেটশিংদা মনা-মথুম য়েন্থোকপগা লোয়ননা নাগালেন্দগী চীফ দি মিসন নৈল্যালি অঙ্গামিদা মথং চহীগী হোষ্ট ওইনবা ফিরালস্ খুৎশিন্নখি।

লোইশিনবগী থৌরমদা মেঘলায়া লৈঙাক্কী স্পোর্টস এন্দ য়ুথ এফেয়র্স মিনিষ্টর বনটেদোর লিন্দো, কেবিনেট মিনিষ্টর রেনিকটোন লিন্দো তোংখর, মেঘলায়া ষ্টেট প্লান্নিং বোর্দকী চেয়রমেন অব্দস সালে, এম এল এ কিমফা সিদনি বার্মানিয়ং, চীফ সেক্রেটরি দোনাল্ড পি ৱাহলাং, স্পোর্টস এন্দ য়ুথ এফেয়র্সকী কম্মিন্নর এন্দ সেক্রেটরি ডা. বিজয়কুমার দি, মেঘলায়া পুলিসকী দিরেক্টর জেনরেল ডা. লাজ্জা রাম বিস্নোয় অমদি নোর্থ ইষ্ট ওলিম্পিক এসোসিএসনগী সেক্রেটরি জেনরেল জোন এফ খার্শিংনা প্রসিদিয়ম মেম্বর ওইনা শরুক য়াখি।

ফিফা ৱর্ল্ড কপ কটার ২০২২

লৈবাক ৩২ মক্কী ফাইনেল স্কৱাদ লাউথোকখ্রে

স্কৱাদ খূদিংমক্না মাগী-মাগী টিমগী লাল্লোংদা হেন্না পূক্লিং চঙশিন্নখ্রে

শুপ্নগী নুমিৎ ৩নিগী মতুংদদি মীয়াম পূন্না মীৎয়েং তামিন্নবা ফংলগনি

ৱর্ল্ড কপকী পুৱারীদা অহানবা ওইনা ফিফানা টিমশিংদা শান্নরোয় ২৬/২৬ খন্নবা লাউথোকখ্রবা মতুং ফিফা ৱর্ল্ড কপ কটার ২০২২দা শরুক য়াগদবা লৈবাক ৩২না মখোয়-মখোয়গী ফাইনেল স্কৱাদশিং লাউথোকখিবগা লোয়ননা ফাইনেল রাউন্দগী থেংননবা লাল্লোং য়াৎপা হৌনখ্রে।

ফিফা ৱর্ল্ড কপতা অমুক্তং শান্নবা ফংবা হায়বা শান্নরোয়শিংগী মঙলান মঙফাওনবা ওইনা হন্দক চহীগী ৱর্ল্ড কপ অসিদা পূন্না শান্নরোয় ৮৩১না শরুক য়াগদৌরি। মসিগী মনুংদা শান্নরোয় খরগীদি রুটিন ওইরি অদুবু খরগীনা অনৌবা এক্সপরিয়েন্স অমা ওইগদৌরি।

ৱর্ল্ড কপকী গেম ১৯ শান্নখ্রবা অমদি হন্দক্কী ৱর্ল্ড কপ অসিনা অরোইবা ওইগদৌরিবা লিওনেল মেসিনা অজেন্টিনাবু ফাইনেল য়ৌহনবা ঙম্লবদি, ফাইনেল য়ৌরকপগী লম্বীদা পূন্না মেচ ৭ শান্নদুনা হান্না ৱর্ল্ড কপকী পুৱারীদা মেচ ২৫রক শান্নদুনা মেচ খ্বাইদগী য়াম্না শরুক য়াবগী

য়ারিবা চহী খ্বাইদগী নৌবা শান্নরোয় অমদি ৱর্ল্ড কপকী পুৱারীদা চহী খ্বাইদগী নৌবা ৯শুবা শান্নরোয় ওইরগনি।

মশাগী চহী ৪০ শুরবা মেক্সিকোগী গোলকিপর অলফ্রেদো টালাভেরানা কটার ৱর্ল্ড কপ অসিগী চহী খ্বাইদগী য়াম্না শান্নরোয় ওইরগনি অমদি হৌজিক ফাওবদা ৱর্ল্ড কপতা শরুক য়াখিবা চহী খ্বাইদগী য়াম্না ৮শুবা শান্নরোয় ওইরগনি।

খেলো ইন্দিয়া য়ু-১৭ গলর্স ষ্টেট লীগ

মাংপিনেং, লমঙানবীগী গোলনা ৱাই দব্লিয়ু সী চাওনা মায় পাকখ্রে

ইম্ফাল,নভেম্বর ১৬(ঐচএনএস):

মাংপিনেং খোংসাই অমদি নন্ত্রাম লমঙানবী চনুনা চনখিবা গোল ২/২ অদুগা থোঙাম রেস্মা অমদি কেপ্টেন কায়েনপাইবম অঞ্জু চনুনা শান্নবগী ৪২ অমদি ৫২ শুবা মিনটতা চনখিবা গোল অমমম্গী মতেংনা য়ুঠ ৱেলফ্যের ক্লব (ৱাই দব্লিয়ু সী) না ৱিমেন্সফুটবোল একাদেমি (দব্লিয়ু এফ এ) বুলাকচনা ৬-১দা চথরিবা খেলো ইন্দিয়া ষ্টেট লীগ ফোর অন্দর-১৭ গলর্সকী ঙসি আর্টিফিসল টর্ফগ্রাউন্দদা শান্নখিবা মেচ অমদা মায়থীবা পীখ্রে।

মাংপিনেংগী গোলশিং অদুনা শান্নবগী ৪৬ অমদি ৫৩দা অদুগা লমঙানবীগী গোল অনী অদুনা শান্নবগী ৬২ অমদি ৬৯দা চনবা ঙমখি।

অতোপ্পা ঙসি শান্নখিবা মেচচ অমদা পেহলুম লমহিল লোম (পি এল এল) না ইষ্টর্ন স্পোর্টিং য়ুনিয়ন (ঈ এস য়ু) ৱাঙ্খেবু ৩-১দা থোইখ্রে।

পি এল এল গী মায় পাকপগী গোলশিং অদু কেপ্টেন লিংদেকিমনা শান্নবগী ১০, ১৬ অমদি ২২ শুবা মিনটতা চনখি। য়ুম্লেম্বম বিদ্যাঙম্বীনা শান্নবা হৌরকপগী ৮শুবা মিনটতা ঈ এস য়ুগী অমত্তা ঙাইরবা গোল চনখি।

SPOKEN ENGLISH
Classes for groups and special class for only one person
For Seniors, College and University Students
■Grammar ■Pronunciation ■Group discussion ■Public speaking ■Vocabulary
Global Spoken English, Gourahari Market,
Behind Pologround, Near Hotel Christina, Paona Bazaar, Imphal
(Timing: 5:00 am, 6:10 am, 7:40am, 11:00 am, 1:00pm, 4:00 pm, 5:30pm)
Instructors: Sir Tejkumar (Teaching Since 1987)
Alice Thokchom (MA English, Punjab University)
Contact Numbers: 8132904426, 9362150894
HL-B/7775/2/10,11,12/10-2/12(alt)

রোৱিংগী খেলো ইন্দিয়া সেন্টর হাংদোকখ্রে

ইম্ফাল,নভেম্বর ১৬(ঐচএনএস):

য়ুঠ এফেয়র্স এন্দ স্পোর্টস ওফিস বিষ্ণুপুরনা শীন্দুনা বিষ্ণুপুর দিষ্ট্রিক্টকী অহানবা ওইনা রোৱিং মশান্নগী খেলো ইন্দিয়া সেন্টর ঙসি য়ুঠ এফেয়র্স এন্দ স্পোর্টস মিনিষ্টর গোবিন্দাস কোন্থৌজমনা অথোইবা মীথুংলেন ওইদুনা মোইরাংগী টাকমু ৱাটর স্পোর্টস কমপ্লেক্সতা হাংদোকখ্রে।

অথোইবা মীথুংলেনগী ৱারোল পীরদুনা মিনিষ্টর গোবিন্দাসনা ফোঙদোকখিবদা, ষ্টেট অসিদগী মালেমগী ওইনা চাংদম্নরকপদা হেন্না অফাওবা শান্নরোয়শিং পুথোক্লবগী পান্দমদা ইন্টরনেসনল এরিনাদা য়ৌরকপা শান্নরোয়শিংদা লৈঙাক্লা পীবা য়াবা খূদোংচাবশিং হেন্না পীগনি হায়খি।

মিনিষ্টরনা মখা তারদুনা ঙসি হাংদোক্লিবা সেন্টর অসিগী মথৌ তাবা ইক্কিপমেন্টশিং চৎলিবা থা অসিগী মনুংদা পীগনি হায়বগী থাজবা পীরম্বগা লোয়ননা সেন্টর অসিনা শোয়দনা নেসনল অমদি ইন্টরনেসনল থাক ফাওবা শান্নবা ঙম্বা মতিং লৈবা শান্নরোয় কয়া পুথোকপা ঙম্বা ওইরসনু হায়না ফোঙদোকখি।

থৌরম অদুদা মোইরাংগী এম এল এ থোঙাম শান্তিনা থৌরম মপু অদুগা এল দি এগী চেয়রমেন এম অশিনিকুমার, য়াসকী দিরেক্টর টি ফুলেন মৈতৈ, এসিষ্টেন্ট দিরেক্টর অনিতা চনু অমদি বিষ্ণুপুর রোৱিং এসোসিএসনগী প্রসিদেন্ট ও নোবিননা অখন্নবা মীথুংলেনশিং ওইনা শরুক য়াখি।

মণিপুর ষ্টেট লীগ

য়ং ফিজিক য়ুনিয়ননা ৱাও মায়থীবা পীখ্রে

MSL - 2022

ইম্ফাল,নভেম্বর ১৬(ঐচএনএস):

ওল মণিপুর ফুটবোল এসোসিএসননা শীন্দুনা চথরিবা ১৫ শুবা মণিপুর ষ্টেট লীগকী ঙসি বিষ্ণুপুরগী মিনি ষ্টেদিয়মদা শান্নখিবা গ্রুপ এগী মেচচ অমদা য়ং ফিজিক য়ুনিয়ন (ৱাই পি ঐচ য়ু) ললাম্বুংনা রাইজিং এথলেটিক য়ুনিয়ন (রাও) লাইরিকয়েংবম লৈকাইবু ২-০দা মায়থীবা পীখ্রে।

ৱাই পি ঐচ য়ুনা পূন্না মেচচ ৮ শান্নবদা মেচচ ৩ মায় পাক্লগা মেচচ ১ দ্রো ওইদুনা ৪ মায়থীরগা পোইন্ট ১০ ফংদুনা গ্রুপ এগী টেবলগী ৮শুবা অদুগা রাওনা মেচচ ৮ শান্নবদা ৩ মায় পাক্লগা ২ দ্রো ওইদুনা ৩ মায়থীরগা পোইন্ট ১১ ফংলগা ৫ শুবা মফমদা লৈরি।

শান্নখিবা মেচচ অসিদা ললাম্বুংগী লুনখোঙম হাওকিপনা শান্নবা হৌরকপগী ১১ শুবা মিনটতা মেচচকী অহানবা গোল চনবা ঙমখি। লুনগৌহাও হংশিংনা অনীশুবা হাফ লোইরমদাই শান্নবগী ৮১ শুবা মিনটতা ৱাই পি ঐচ য়ুগী মায় পাকপগী অনীশুবা গোল চনবা ঙমখি।

অমরোমদা, লম্লোং থোংখোঙদা লৈবা আর্টিফিসল টর্ফ গ্রাউন্দদা ঙসি শান্নখিবা গ্রুপ এগী মেচচ অমদা দি এথলেটিক্স ফুটবোল ক্লব (এ এফ সী) না কৈনৌ লাইব্রেরি এন্দ স্পোর্টস এসোসিএসন (ক্লাসা) বু ২-০দা মায়থীবা পীখ্রে।

এ এফ সীগী মায় পাকপগী গোল অনী অদু লোয়াঙম্বা মৈতৈ অকোইজম অমদি কেপ্টেন সাহিদুর রাহমননা শান্নবগী ২৭ অমদি ২৮দা চনবা ঙমখি।

অতোপ্পা চপ মান্নবা মফমদা ঙসি শান্নখিবা গ্রুপ বিগী মেচচ অমদা নাকো নম্বুল মপালনা নেরোকা সঙাকফমবু ৩-১দা মায়থীবা পীখ্রে।

ঙাঙোম পিটরনা অহানবা হাফ লোইরমদাই শান্নবগী ৪৫ শুবা মিনটতা নাকোগী অহানবা গোল চনবা ঙমখি। মহাক্লা মখা তানা অনীশুবা হাফকী শান্নবগী ৫৬ শুবা মিনটতা মায় পাকপগী অনীশুবা গোল চনবা ঙমখি। লাইশ্রম বিনয়না শান্নবগী ৬৪ শুবা মিনটতা নাকোগী মায় পাকপগী অহুমশুবা গোল চনখি।

মাইবম দেনিনা মেচচ লোইরমদাই ইঞ্জুরি টাইমদা নেরোকাগী অমত্তা ঙাইরবা গোল চনবা ঙমখিবনি।

ষ্টেট কুংফু টিম লক্লৌগীদমক ইম্ফাল থাদোকখ্রে

ইম্ফাল,নভেম্বর ১৬(ঐচএনএস):

উত্তর প্রদেশকী লক্লৌদা থা অসিগী ১৯দগী ২২ ফাওবা পাঙথোক্কদৌরিবা ১৪শুবা নেসনল কুংফু চেম্পিয়নশিপতা শরুক য়াগদবা মীওই ৬৭না শাবা মণিপুর টিম ঙসি অয়ুক খুমন লম্পাক ইন্দোর ষ্টেদিয়মদগী জি পি ৱিমেন কোলেজগী হান্নগী প্রিন্সিপাল ঐচ রাজেন্দ্রো অমদি ওল মণিপুর কুংফু ব্রদরহুদ য়ুনিয়নগী হান্নগী জেনরেল সেক্রেটরি কাঙবম টিকেন্দ্রো মৈতৈ অনীনা লমথাদুনা ইম্ফাল থাদোকখ্রে।

ষ্টেট টিম অসিগী ওফিসল ওইনা টি ঐচ শান্তি (মেনেজর), এম অনিল (কোচ), রোজর মাইবম (কোচ), সাপম অঙৌ (ওফিসল) অমদি এস রাজেশ্বর মৈতৈ (স্পেসল ইনভাইটি) ওইনা শরুক য়ারি।

থাগৎপা ফোঙদোরক্লি

ইম্ফাল,নভেম্বর ১৬(ঐচএনএস):

ধাকাদা পাঙথোক্ক দৌরিবা জুনিয়র এসিয়া কপ অমদি মালেসিয়াদা পাঙথোক্কদৌরিবা জুনিয়র ৱর্ল্ড কপকী ইন্দিয়া টিম শেম্নবা বেঙ্গলোরদা থা অসিগী ১৯দগী ৩০ ফাওবা পাঙথোক্কদৌরিবা হোক্কী ইন্দিয়াগী কেম্প য়াওনবা ষ্টেটকী শান্নরোয় থোকচোম কিংসন অমদি থৌনাওজম ইংলেম্বরু খল্লকপদা হোক্কী য়ুনিয়নগী মায়কৈদগী হরাউবা অমদি নুংঙাইবা ফোঙদোরক্লি।

HUEIYEN LANPAO DAILY CHESS PUZZLE

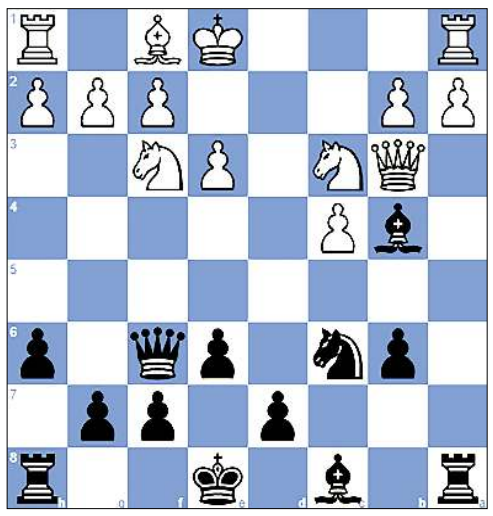

PUZZLE NO. 631

R. Stern (2476) - K. Landa (2596)
Bundesliga 2006-7 Muelheim GER (15), 2007.04.01

1.d4 Nf6	2.c4 e6
3.Nc3 Bb4	4.Qb3 c5
5.dxc5 Nc6	6.Bg5 h6
7.Bxf6 Qxf6	8.Nf3 b6
9.cxb6 axb6	10.e3...

QUESTION :

Black to win

Puzzle 630 Ans. :

13. ...Rb8 14. Nd4 Rb4 The black rook forks White's knight and queen. 15. Qa3 Rxd4
0-1

Regd. No. : KNL/497/(CE) of 2018 (I/W)
SANGAI TUTORIAL
Kwakeithel near Imphal College,Imphal
ADMISSION OPEN
REVISION COURSE for
CLASS -XII Sc. (COHSEM) & CLASS -X (BOSEM)
16th November, 2022 4:00pm
5th December, 2022 3:00/4:00pm
Position Holders for Class-XII, 2022
6th POSITION Bidyachandra Salam
11th POSITION Moirangthem Bhagyashali
16th POSITION Abujam Ambedkar Singh
FOUNDATION COURSE
CLASS-X (BOSEM)
8th December, 2022
Position Holders for Class-X, 2022
1st POSITION Laishram Rahul
3rd POSITION Meneka Huidrom
8th POSITION Moirangthem Rex Singh
18th POSITION Chingakham Italy Meitei
Form available at:
1. 'SANGAI HOSTEL' Kwakeithel Ningthemkol, Opp. Kwakeithel Tiddim Ground.
2. Office of SANGAI TUTORIAL, Kwakeithel near Imphal College, (3:00pm-7:30pm)
7005517081
7085521821
HL-P/4575/1-30/11
HL-B/7893/13

LOAN AVAILABLE
EMPLOYMENT NEWS
> IMPHAL BRANCH:- Security/Gunman-2
> SEKMAI, MOIRANG,NAMBOL,THOUBAL,KAKCHING BRANCH:- Office Asst.-2,Grade IV-2
> SAMUROU BRANCH:- Office Asst.-2,2 wheeler Mechanic-2, Car wash Helper-2,Tyre fitting helper-2
L.G. MOTORS FINANCE
KHAGEMPALLI HUIDROM LEIKAI,H.Q
OFFICE HOUR: 10.00AM TO 4.00PM
CONTACT No.:- 9774495994/8731978490
NEAR YUMJAO LAIREMBI MANING,IMPHAL WEST,MANIPUR
BRANCHES:- ,SAMUROU NEAR MACHU HALL,,THOUBAL BRANCH AT KHANGABOK KM BLOOMING SCHOOL OPP., NAMBOL PHOIJING LAMBAN,MOIRANG PATLOU,KAKCHING IRUM LAMDONG,SEKMAI KOUJENGLEIMA.
HL-B/7893/13

Printed, published and owned by Soubam Niladhaja Singh, published from Sega Road, Thouda Bhabok Leikai, Imphal West-795001, Manipur & printed at M/s. Kangleipak Printers, Sega Road, Thouda Bhabok Leikai, Imphal West-795001, Manipur
Editor : Maibam Dhanabir Meetei, Resident Editor: Dr. Khaidem Athouba; Telephone Nos. 0385-2440771/2445104/2445106, e-mail:hueiyen_lanpao@yahoo.co.in, hueiyen_lanpao@rediffmail.com