৩৮ শুবা ষ্টেট পোলো টুর্নামেন্ট

পেরদাইজনা ইবুধৌ মার্জিং থোইখ্রে

ইম্ফাল,জান্যুরারী ১৭(ঐচএনএস): ওল মণিপুর পোলো এসোসিএসনা শীন্দুনা ইম্ফালগী মপাল কাংজৈবুংদা চথরিবা ৩৮ শুবা মেন্স ষ্টেট লেভেল পোলো টুর্নামেন্টকী ঙসি শান্নখিবা অহানবা মেটচতা পেরদাইজ পোলো ক্লব ৱাঙ্খেনা ইবুধৌ মার্জিং পোলো ক্লব-বি হৈঙাংবু লাকচনা ১০-১দা মায়থীবা পীখ্রে

ৱাঙ্খেগী নুপামচাশিংনা অহানবা চক্কর অনী খুদুম চন্না শান্নখিবগা লোয়ননা হৈঙাং টিমবু ৮-০দা মাংজিল থাখি। কে সমানন্দনা অহানবা চক্করগী শান্নবগী ২.৩০দা পেরদাইজক্লব্কী অহানবা গোল চনবা ঙমখি। মহাক্না মখা তানা শান্নবগী ৩.২৯দা গোল অমগা হাপচিনবা ঙমখি। কে এস ঐচ শান্তিকুমারনা শান্নবগী ৪.৪৪দা ৱাঙ্খে টিমগী অহুমশুবা গোল চনখি। অহানবা চক্কর লোইরমদাই কেপ্টেন এন ফিলিপনা ৱাঙ্খে টিমগী মরিশুবা গোল চনখি। মহাক্না মখা তানা অনীশুবা চক্করগী ০.৩০ অমদি ৫.৩০দা গোল ২ অমগা হাপচিনবা ঙমখি। মহাক্না অহুমশুবা চক্করগী ৩.১৫দা পেরদাইজ ক্লবকী মায় পাকপগী ৯শুবা গোল চনখি।

কে ঐচ সমানন্দনা অনীশুবা চক্করগী ১.০১ অমদি ২.১৫দা মহাক্কী হেটট্রিক অমদি মরিশুবা গোল চনখি। ঐচসঞ্জয়না অহুমশুবা চক্করগী ৫.০৫দা ৱাঙ্খেগী মায় পাকপগী ১০শুবা গোল চনবা ঙমখিবনি।

হৈঙাং টিমগী অমত্তা ঙাইরবা গোল অদুনা কে ঐচ সুরজনা অহুমশুবা চক্কর লোইরমদাই শান্নবগী ৬.০২দা চনখি।

অমরোমদা, ঙসি শান্নখিবা অনীশুবা মেটচতা মেজর করন পোলো ক্লবনা থাংমৈবন্দ য়ুঠ পোলো ক্লবপু ৪-৩দা মায়থীবা পীখ্রে।

থাংমৈবন্দগী কেপ্টেন এস সাওলিননা অহানবা চক্করগী ৩.৫৬তা মেটচকী অহানবা গোল চনবা ঙমখি। টি ঐচনোংপোকঙানবনা চক্কর অসিগী শান্নবগী ৬.৪৩দা থাংমৈবন্দগী অনীশুবা গোল চনখি। এস বোনবোননা অনীশুবা চক্করগী ৫.০২দা থাংমৈবন্দগী অহুমশুবা গোল চনখি।

অনীশুবা চক্কর লোইরমদাই কেপ্টেন টি ঐচ কাওবনা শান্নবগী ৭.০০দা মেজর করনগী অহানবা গোল চনখি। ও রোজরনা অহুমশুবা চক্করগী ১.২৬তা অনীশুবা গোল চন্দুনা স্কোর ২-৩দা লৈহনখি।

অরোইবা চক্করদা টি ঐচসন্তোশনা শান্নবগী ৪.৩৮দা ইক্লেলাইজ গোল চনবা ঙমখি। মহাক্না মখা তানা শান্নবগী ৫.১৪দা গোল ১গা হাপচিন্দুনা থাংমৈবন্দ টিমবু ৪-৩দা মায়থীবা পীখিবনি।

চৈবী এসোসিএসন ওফ ত্রিপুরা শেমখ্রে

ইম্ফাল,জান্যুৱারী ১৭(ঐচএনএস): হুয়েল লানলোংদগী পুথোরকপা য়েলহৌ মশান্না চৈবী অসি লৌখৎতুনা মালেমগী ফম্পাক্তা পুখৎনবগী পান্দমদা ঙসি ৱেষ্ট ত্রিপুরাগী নয়ায়ন খামরদা চৈবী এসোসিএসন ওফ ত্রিপুরা শেমখ্রে।

নৌনা শেম্লবা এসোসিএসন অসিগী প্রসিদেন্ট ওইনা গোপাল সিংহ খনখি। অদুগা প্রসেঞ্জিৎ সিংহনা জেনরেল সেক্রেটরি, ভিশাল সিংহনা ফাইনান্স সেক্রেটরি, সাহিল সিংহনা পব্লিসিটি এন্দ ইনফোর্মেসন সেক্রেটরি, প্রহ্লাদ সিংহনা এসিস্টেন্ট পব্লিসিটি এন্দ ইনফোর্মেসন সেক্রেটরি অমদি নির্মল সিংহনা এদভাইজর ওইনা খনখি।

ঙসি পাঙথোকখিবা মীফম অদুদা চৈবী এসোসিএসন ওফ ত্রিপুরাগী প্রসিদেন্ট গোপাল সিংহ, ওল মণিপুর চৈবী এসোসিএসন (অমকা) গী এগজিক্যুটিভ ওক্রম ৱাংঙম্বা মৈতৈ অমদি চৈবী এসোসিএসন ওফ ত্রিপুরাগী জেনরেল সেক্রেটরি প্রসেঞ্জিৎ সিংহনা ময়াই তাংবল লৌখি।

ফমখিবা মীফম অদুনা য়েৎনবা লৈতনা নৌনা শেম্লবা এসোসিএসন অসিগী থৌ পুনবা মথক্তা পনখিবা মীওই ৫বু এগজিক্যুটিভ মেম্বরশিং ওইনা খনখিবনি।

এম এন সী এ প্লেট টুর্নামেন্ট

এস এস য়ু রন ৬৮দা মায় পাকখ্রে

ইম্ফাল,জান্যুরারী ১৭(ঐচএনএস): মণিপুর ক্রিকেট এসোসিএসননা শীন্দুনা চথরিবা ৭শুবা এম এন সী এ প্লেট টুর্নামেন্টকী ঙসি মোদেল হায়র সেকেন্দরি অমদি ওরিয়েন্টেল কোলেজ গ্রাউন্দদা শান্নখিবা গ্রুপ বিগী মেটচ অমদা সাউদর্ন স্পোর্টিং য়ুনিয়ন (এস এস য়ু) শীংজমৈনা কে সী দি ও কোংপালবুরন ৬৮দা মায়থীবা পীখ্রে।

এস এস য়ুনা টোস ঙমদুনা অহানবা বেটিং তৌবদা অপীবা ওভর লোইগদবা বোল ৭ ৱাৎলিঙৈ ওভর ৩৮.৫দা ওল আউট ওইদুনা রন ২০৮ লৌবা ঙমখি। শীংজমৈগী ৱিকেট কিপর রুপচন্দ্রনা বোল ৩১দা রন ৩৯ লৌবা ঙমখি। সাইখোম্বা থোঙামনা বোল ২৮দা রন ৩২, থাংজম সোমোরজিৎ অমদি শমুরাইলাংপম দিপানকরনা বোল ৫৩ অমদি ৩৭তা চপ মান্নবা রন ২৭ লৌবা ঙমখি।

ইন্নিংস অদুদা কোংপালগী বোলর হরিদট্ট হিদংময়ুমনা ওভর ৮ লংবদা ৱিকেট ৪, জিয়াউর রাহমননা ওভর ৭.৫ লংবদা ৱিকেট ৩ অদুগা

হাফিস ইমরান অমদি এম দি অজিজ ুর রাহমননা ৱিকেট অমমম্ লৌখি।

মদুগী পাউখুমদা অনীশুবা ইন্নিংসতা বেটিং তৌখিবা কে সী দি ওনা ওভর ২২.১দা ওল আউট ওইদুনা অপীবা টার্গেট য়ৌবা ঙমদনা রন ১৪০ লৌদুনা শীংজমৈ টিমগী মখুৎতা রন ৬৮দা মায়থীখি।

অনীশুবা ইন্নিংসকী বোলিংদা শীংজমৈগী বোলর চুংখাম গুগুনা ওভর ৬ অমদি শমুরাইলাংপম দিপানকরনা ওভর ৪.১ লংবদা ৱিকেট ৩/৩ অদুগা দিঙ্কু অমদি শৌগ্রাকপম দোগ্লাসনা ওভর ৬ অমদি ৫ লংবদা ৱিকেট ২/২ লৌখি।

লোইশিল্লকপদা এস এস য়ুগী কেপ্টেন শমুরাইলাংপম দিপানকরনা অহানবা ইন্নিংসকী বেটিংদা বোল ৩৭তা রন ২৭ অদুগা অনীশুবা ইন্নিংসকী ওভর ৪.১ লংবদা ৱিকেট ৩ লৌদুনা মেন ওফ দি মেটচকী মনা ফংখি।

অমরোমদা, লুৱাংপোকপা ক্রিকেট ষ্টেদিয়মদা শান্নখিবা গ্রুপ এগী মেটচ অমদা আর সী সী চুড়াচান্দপুরনা ৱাইপি ঐচয়ুললাম্বুং মায়থীবা পীখ্রে।

১৫শুবা সির্তি ফুটবোল টুর্নামেন্ট

লিৱা সরৈ অমদি মোন্সাং পান্থানা নুপীগী ফাইনেলদা থেংনরগনি

ইম্ফাল,জান্যুরারী ১৭(ঐচএনএস): সির্তি ওলিম্পিক্স এসোসিএসন (এস ও এ)না শীন্দুনা লিৱা সরৈ গ্রাউন্দদা চথরিবা ১৫শুবা সির্তি ফুটবোল টুর্নামেন্টকী ঙসি শান্নখিবা নুপীগী অনীশুবা সেমীফাইনেলদা লিৱা সরৈনা মিলিনবু লাকচনা ৬-০দা মায়থীবা পীদুনা ফাইনেল চঙখ্রে।

মায় পাকখিবা লিৱা সরৈনা মোন্সাং পান্থাগা ফাইনেলদা লম্বা তৌনরগনি।

লিৱা সরৈগী মায় পাকপগী গোলশিং অদু দল্লিয়ু গ্রেসমিনা ঙমক চনবা ঙমখি।

অমরোমদা, ভেটরান কাঙলূপকী ঙসি শান্নখিবা অহানবা সেমীফাইনেলদা চাংনেনা জাফৌবু টাই ব্রেকতা ৫-৪দা মায়থীবা পীদুনা ফাইনেল চঙখ্রে।

টিম অনীনা অপীবা মতমগী শান্নবদা গোল অমমম্ চন্নখি। রুংটিননা শান্নবা হৌরকপগী অহানবা মিনটতা চাংনেগী গোল চনখি অদুগা এন জি হোলিনা শান্নবগী ২৪ শুবা মিনটতা জাফৌগী ইক্লেলাইজ গোল চনখিবনি।

মখা তাবা টাই ব্রেকতা জাফৌগী মায়কৈদগী শান্নরোয় ৩না গোল ওন্থোকখি অদুগা চাংনেগী মায়কৈদগী শান্নরোয় ৪না গোল ওন্থোক্তুনা ফাইনেল চঙখিবনি।

অতোপ্পা ওপন কেটগোরিগী ঙসি শান্নখিবা মেটচ অমদা মিলিননা এম পি ৱাই সী সীবু ৩-০দা মায়থীবা পীখ্রে। মিলিনগী মায় পাকপগী গোলশিং অদু ঙমনিসিং, বিসেম্বর অমদি জোইঙমনা চনখি।

মুক্তা অমদি ব্রদর্স এফ সী ক্বার্টর চঙখ্রে

ইম্ফাল,জান্যুরারী ১৭(ঐচএনএস): হয়েল পোপ্যুলর ক্লবনা শীন্দুনা হয়েল গ্রাউন্দদা চথরিবা প্রধান ট্রোফিগী ঙসি শান্নখিবা অহানবা প্রি ক্বার্টর ফাইনেলদা মুক্তা এফ সীনা আর এস গুগু এফ সীবু টাই ব্রেকতা ৬-৫দা মায়থীবা পীদুনা ক্বার্টর ফাইনেল চঙখ্রে।

টিম অনীনা অপীবা মতমগী শান্নবদা গোল অমত্তা চন্নদনা দ্রো ওইখি। মখা তাবা টাই ব্রেকতা গুগু এফ সীগী মায়কৈদগী ওলেন, গোবেক, লক্কি, জোন্সন অমদি রোনিকনা গোল ওন্থোকখি অদুগা মুক্তা এফ সীগী মায়কৈদগী রোমেন, পামেশ্বর, রাকেশ, থোমসন, মালেম অমদি চিঙ্খৈনা গোল ওন্থোক্তুনা ৬-৫দা মায়থীবা পীখিবনি।

অতোপ্পা ঙসি শান্নখিবা প্রি ক্বার্টর মেটচ অমদা ব্রদর্স এফ সীনা সম্থেল এফ সীবু ৪-১দা মায়থীবা পীখ্রে।

ব্রদর্স এফ সীগী মায় পাকপগী গোলশিং অদু অপু গোলমৈনা ৩ অমদি সুরজনা ১ চনখি। সম্থেলগী অমত্তা ঙাইরবা গোল অদুনা এম দি সমির খাননা চনখিবনি।

সোফ্টবোলগী ট্রায়ল পাঙথোক্লগনি

ইম্ফাল,জান্যুরারী ১৭(ঐচএনএস): ওরিষ্যাগী পুরিদা ফেব্রুৱারী ৫দগী ৯ ফাওবা পাঙথোক্কদৌরিবা ৪৪শুবা সিনিয়র মেন্স এন্দ ৱিমেন্স নেসনল সোফ্টবোল চেম্পিয়নশিপতা মণিপুর রিপ্রজেন্ট তৌনবা নুপা অমদি নুপী শান্নরোয়শিং খনবগী ট্রায়ল কম সেলেক্সন অমা থা অসিগী ২১ অমদি ২২গী অয়ুক পুং ৭তা খুমন লম্পাক স্পোর্টস কমপ্লেক্সতা পাঙথোক্লগনি হায়না মণিপুর সোফ্টবোল এসোসিএসনগী সেক্রেটরি আর কে ধিরেননা খঙহল্লক্লি।

৪শুবা চন্দ্রনদি ট্রোফি ফুটবোল

কে টি ৱাই দল্লিয়ু এ, এল ৱাই এস এস য়ু মায় পাকখ্রে

ইম্ফাল,জান্যুৱারী ১৭(ঐচএনএস): হাওরৈবী নোরদর্ন ষ্টার ক্লব (ঐচএনএসসী) অমদি হাওরৈবী অপূনবা এফ সী অনীনা খূৎশম্বনা শীন্দুনা হাওরৈবী কাংজৈবুংদা চথরিবা ৪শুবা চন্দ্রনদি ট্রোফি ফুটবোল টুর্নামেন্টকী ঙসি শান্নখিবা গ্রুপ ঐচকী মেটচ অমদা কে টি ৱাই দল্লিয়ু এ কৈনৌনা এস এফ সী নরান কোঞ্জিনবু লাকচনা ৪-০দা মায়থীবা পীখ্রে।

নবচন্দ্রনা শান্নবগী ২২ শুবা মিনটতা কৈনৌনা টিমগী অহানবা গোল চনবা ঙমখি। শিমরেননা অনীশুবা হাফকী শান্নবগী ৩০ শুবা মিনটতা কৈনৌগী অনীশুবা গোল চনখি। রোনাল্ড অমদি ধকেশ্বরনা শান্নবগী ৩২ অমদি ৪০ শুবা মিনটতা মায় পাকপগী অহুমশুবা অমদি মরিশুবা গোল চনবা ঙমখি।

অমরোমদা, গ্রুপ জিগী ঙসি শান্নখিবা মেটচ অমদা এল ৱাই এস এস য়ু চজিংনা য়ু সী লৈফ্রাকপমবু ২-০দা মায়থীবা পীখ্রে।

নেত্রজিৎ অমদি প্রদিপনা অহানবা হাফকী ইঞ্জুরি টাইম অমদি অনীশুবা হাফকী শান্নবগী ৪৫ শুবা মিনটতা চজিং টিমগী মায় পাকপগী গোল ২ অদু চনবা ঙমখিবনি।

থৌবাল এফ সী মায় পাকখ্রে

ইম্ফাল,জান্যুৱারী ১৭(ঐচএনএস): দোলেনা শান্নবগী ৪ অমদি ২০শুবা মিনটতা চনখিবা গোল ২গী মতেংনা থৌবাল এফ সীনা ইরেংবন্দ এফ সীবু ২-১দা চথরিবা এ আই এফ এ ট্রোফিগী ঙসি ইরেংবন্দ গ্রাউন্দদা শান্নখিবা মেটচ অমদা মায়থীবা পীখ্রে। দিঙ্কুনা শান্নবগী ১৬তা ইরেংবন্দগী অমত্তা ঙাইরবা গোল চনখি।

অতোপ্পা মেটচ অমদা এস দি ও পল্লেলনা সাজন এফ সীবু ৪-১দা মায়থীবা পীখ্রে। পল্লেলগী গোলশিং অদু দিঙ্কুনা ২ অদুগা মখোন অমদি সোমেশনা অমমম্ চনখি। প্রিয়োনা পুখাওগী অমত্তা ঙাইরবা গোল চনখি।

জেনরেল কনফরেন্স কম স্পোর্টস মীট পাঙথোক্লগনি

ইম্ফাল,জান্যুৱারী ১৭(ঐচএনএস): কোরেন (কোইরেং) য়ুঠ ওর্গনাইজেসন মণিপুরনা শীন্দুনা ৪৯শুবা জেনরেল কনফরেন্স কম স্পোর্টস মীট থা অসিগী ২৩দগী ২৮ ফাওবা নুমিৎ ৬নি চুপ্পা কাংপোকপী দিষ্ট্রিক্টকী মনুং চন্না লৈবা সাইকুল এ সীগী কামু কোইরেং ভিলেজদা পাঙথোক্লগনি।

নুমিৎ ৬নি চুপ্পা পাঙথোক্কদবা ইভেন্ট অসিদা নুপা অমদি নুপীগী ফুটবোল, ভোলিবোল, মারাথোন অমদি লমজে লনচিংবা পাঙথোক্কনি। ইভেন্ট অসিদা মণিপুরগী তোঙান-তোঙানবা খুঙ্গংশিংদগী লাকপা কোইরেং কম্যুনিটিগী নহা অমদি অহল ৪০০ রোম্না শরুক য়াগনি হায়রি।

পুপু কপ : সেমীফাইনেল লাইন অপ লোইখ্রে

ইম্ফাল,জান্যুৱারী ১৭(ঐচএনএস): পেরদাইজ য়ুনিয়ন পুংদোংবমনা শীন্দুনা পুংদোংবম গ্রাউন্দদা চথরিবা ৭শুবা পুপু কপকী ঙসি শান্নখিবা অরোইবা ক্বার্টর ফাইনেল মেটচ অনীদা মায় পাক্তুনা সী ঐচ ৱাই য়ু সী চালৌ অমদি লম্লাই এফ সী সেমীফাইনেল চঙখিবগা লোয়ননা টিম ৪না সেমীফাইনেলগীদমক শেম শাবা লোইখ্রে।

সী ঐচ ৱাই য়ু সী চালৌ অমদি লম্লাই এফ সী অনীনা থা অসিগী ১৮দা অহানবা সেমীফাইনেলদা লম্বা তৌনরগনি। ৱাই দি সী এল-এ পুংদোংবম অমদি ঈ য়ু এস সী তেলৌ অনীনা থা অসিগী ১৯দা অনীশুবা সেমীফাইনেলদা থেংনরগনি।

পুংদোংবম গ্রাউন্দদা ঙসি শান্নখিবা অহুমশুবা ক্বার্টর ফাইনেলদা লম্লাই এফ সীনা তাম এফ সী-এ সেক্তাবু টাই ব্রেকতা ৬-৫দা মায়থীবা পীখ্রে।

টিম অনীনা অপীবা মতমগী শান্নবদা গোল অমমম্ চন্নদুনা দ্রো ওইখি। সেক্তাগী ভৌবনা শান্নবগী ১৩দা মেটচকী অহানবা গোল চনখি অদুগা জিতেননা শান্নবগী ২০ শুবা মিনটতা লম্লাইগী ইক্লেলাইজ গোল চনখিবনি।

মখা তাবা টাই ব্রেকতা তাম এফ সীগী মায়কৈদগী বসন্ত, ভৌবা, লন্দন অমদি থোইনা গোল ওন্থোকখি অদুগা লম্লাইগী মায়কৈদগী জিতেন, ভুমেশ্বর, অমজিৎ, সনাথোই অমদি ওকেননা গোল ওন্থোক্তুনা সেমীফাইনেল চঙবা ঙমখিবনি।

অমরোমদা, ঙসি শান্নখিবা অরোইবা ক্বার্টর ফাইনেলদা সী ঐচ ৱাই য়ু সী চালৌনা ৱাই দি সী এল-বি পুংদোংবমবু ৩-২দা মায়থীবা পীদুনা সেমী চঙখ্রে।

চালৌগী মায় পাকপগী গোলশিং অদু লিও, নৱাজ অমদি শান্তনা শান্নবগী ১৩, ৪২ অমদি ৪৬তা চনখি। পুংদোংবমগী গোল অনী অদুনা বিজুনা শান্নবগী ২৪ অমদি ২৫ শুবা মিনটতা চনখিবনি।

SPOKEN ENGLISH
Classes for groups and special class for only one person
For Seniors, College and University Students
■Grammar ■Pronunciation ■Group discussion ■Public speaking ■Vocabulary
Global Spoken English, Gourahari Market,
Behind Pologround, Near Hotel Christina, Paona Bazaar, Imphal
(Timing: 5:00 am, 6:10 am, 7:40am, 11:00 am, 1:00pm, 4:00 pm, 5:30pm)
Instructors: Sir Tejkumar (Teaching Since 1987)
Alice Thokchom (MA English, Punjab University)
Contact Numbers: 8132904426, 9362150894
HL-B/79334/12-3/02

Regd. No. : KNL/497/(CE) of 2018 (I/W)
SANGAI TUTORIAL
Kwakeithel near Imphal College,Imphal
ADMISSION OPEN
REVISION COURSE for & FOUNDATION COURSE for
CLASS -X (BOSEM) 15th December, 2022 3:30/4:30pm-7:30pm
CLASS -IX & X (BOSEM) 2nd week of February, 2023 3:30/4:30pm-7:30pm
Our Position Holders of HSLC Exam 2022
1st POSITION 3rd POSITION 8th POSITION 18th POSITION

Laishram Rahul Meneka Huidrom Moirangthem Rex Singh Chingakham Italy Meitei
Form available at:
1. 'SANGAI HOSTEL' Kwakeithel Ningthemkol, Opp. Kwakeithel Tiddim Ground.
2. Office of SANGAI TUTORIAL, Kwakeithel near Imphal College, (3:00pm-7:30pm)
6009534807
9233284826
HL-P/5089/2/12-30/01

DELHI PUBLIC SCHOOL, YAMUNA NAGAR
BHAMBHOLI, AMBALA ROAD, DISTRICT YAMUNA NAGAR (HARYANA)

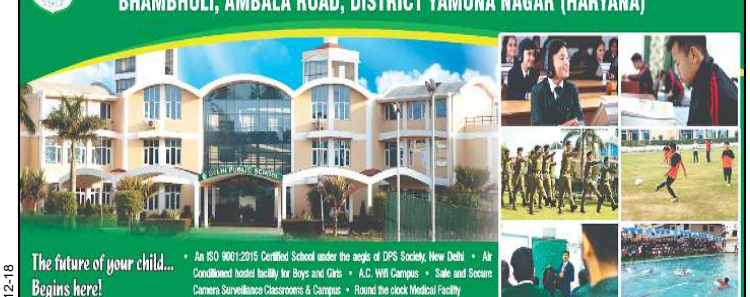

The future of your child... Begins here!
• An ISO 9001:2015 Certified School under the aegis of DPS Society, New Delhi • Air Conditioned hostel facility for Boys and Girls • A.C. Wifi Campus • Safe and Secure Camera Surveillance Classrooms & Campus • Round the clock Medical Facility • Excellent Board Results • Career Guidance • Excellent sports facilities
For Enquiry/Admission test/Entrance test with Interview, Please visit : Ramakrishna Mission Foundation Centre, Lairik Yengbam Leikai, Salan Leirak, Imphal East, Manipur
Contact : 98562-10245, 1800 8911 007 | Website : www.dpsyamunanagar.com
Admission Test to be conducted on 29th January 2023
HL-P/5597/12-18

5 to 10% DOWN PAYMENT FOR 2WHEELER,VAN & AUTO
LOAN AVAILABLE
EMPLOYMENT NEWS:Car Driver,Security,Mechanic&Gr-IV
Legal Advisor,Computer Operator,Chawkidar
OFFICE ASST.(KAKCHING,SAMUROU,NAMBOL,THOUBAL,MOIRANG,)

L.G. MOTORS FINANCE
KHAGEMPALLI HUIDROM LEIKAI,H.Q
OFFICE HOUR: 10.00AM TO 4.00PM
CONTACT No.:- 9774495994/8731978490
NEAR YUMJAO LAIREMBI MANING,IMPHAL WEST,MANIPUR
BRANCHES:- SEKMAI KOUJENGLEIMA,SAMUROU NEAR MACHU HALL,KAKCHING IRUM LAMDONG, THOUBAL OKRAM, NAMBOL PHOIJING LAMBAN,MOIRANG PATLOU.
HL-P/7975/12

HUEIYEN LANPAO DAILY CHESS PUZZLE

PUZZLE NO. 690

IM Nderim Saraci (2468) - IM K. Kazakov (2385)
World Blitz 2022 Almaty KAZ, 2.12.30

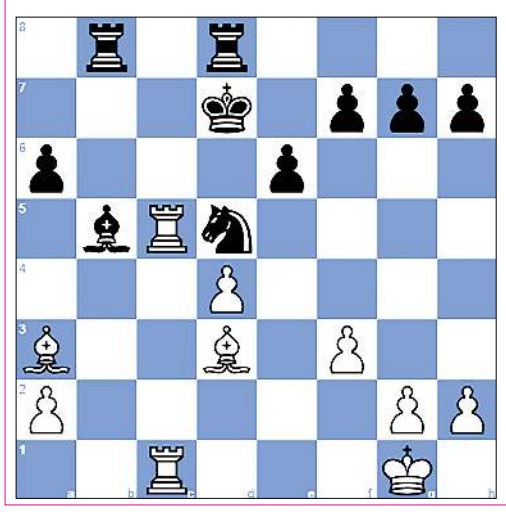

1.b3 c5	2.Bb2 Nc6	3.Nf3 d6	4.d4 cxd4
5.Nxd4 Nf6	6.c4 Bd7	7.e3 a6	8.Be2 e6
9.O-O Be7	10.Nc3 O-O	11.Bf3 Rc8	12.Rc1 Qa5
13.Qd2 Rfd8	14.Rfd1 Nxd4	15.exd4 b5	16.Nd5 Qxd2
17.Nxe7+ Kf8	18.Rxd2 Kxe7	19.Ba3 bxc4	20.bxc4 Bc6
21.Be2 Kd7	22.f3 Rb8	23.Bd3 d5	24.cxd5 Nxd5
25.Rdc2 Ba4	26.Rc5 Bb5	27. ...	

QUESTION :
White to win

Puzzle 689 Ans. :

32. ...Rh1+ The black rook decoys White's king. 33. Kxh1 Qh4+
Your moves: 33. ...Rh8+
Your moves: 33. ...Qf1+
34. Kg1 Qe1+ 35. Kh2 Rh8+ 36. Bh6 Rxh6# Highstriker mate
0-1

Printed, published and owned by Soubam Niladhaja Singh, published from Sega Road, Thouda Bhabok Leikai, Imphal West-795001, Manipur & printed at M/s. Kangleipak Printers, Sega Road, Thouda Bhabok Leikai, Imphal West-795001, Manipur
Editor : Maibam Dhanabir Meetei, Resident Editor: Dr. Khaidem Athouba; Telephone Nos. 0385-2440771/2445104/2445106, e-mail:hueiyen_lanpao@yahoo.co.in, hueiyen_lanpao@rediffmail.com