# হুইয়েন লানপাউ

Refreshingly Reliable — The messenger of the masses

# HUEIYEN LANPAO


মীকপ থোকপা নুমীৎ থৌরমগী শরুক অমা ওইনা পিশুম চীংঙা মচাদা লৈবা মহৈরোয়শিংগী খূভমদা হৈকৎ-লৈকৎ তমদুনা ইকায় খুম্নবা উৎখিবগী শক্তম

ইন্নর মণিপুর পার্লিয়ামেন্টরি কন্সটিট্যুয়েন্সিগী মীখলদা মথৌ পাঙথোক্কদবা নুপী পোল্লিং পর্সনেলশিংনা দি সী ইম্ফাল ৱেষ্টকী ওফিস কমপ্লেক্সতগী খোঙশানখিবগী শক্তম

ইম্ফাল ইষ্ট দিষ্ট্রিক্টকী মনুং চনবা মফম-শিংদা ইন্নরগী মীখলগা মরী লৈননা পায়খৎলিবা থবক থৌরমশিংগী মতাংদা দি ঈ ও ইম্ফাল ইষ্ট ডা. রঙ্গিতাবলি ৱাইখোমনা শুগাইবা ৱারোল থমখিবগী শক্তম

ফায়র সব-ষ্টেসন থৌবালনা শীল্লগা ফায়র সর্ভিস ৱিককী থৌরমগা মরী লৈননা খাঙবোক্তা লৈবা ৱিজদম ফাউন্দেসনগী কেম্পেসতা পাঙথোকখিবা থৌরম

Vol. 43, Issue No.021 | শগোলশেন, শজিবু ১৪নি পানবা | অপূনবা লামায় মশীং ১২ | HUEIYEN LANPAO, | Thursday, April 18, 2019, Imphal | www.hueiyenlanpao.com | RNI No. 40746/1978 | ₹ 4.50


## HL POLL

Q : Centre da anouba leingak shembada regional party singna maru oiba thoudang lougani khanbra?

POLL CLOSES AT MIDNIGHT

Yes ☐ No ☐

Vote thadanabagidamak www.hueiyenlanpao.com da visit toubiyu

NGARANG GI RESULT

Q : Mahousagi khal kaihallubana nongleinungshitkumba mangtakningai oiba thoudok thorakpani haina loubra?

Yes 91% No 09%

গ্যাসকী পাউ লামায় ৩দা

## অস! লোইরেহে!

মুন্না খল্লগা ভোট পীহৌরসি চহী মঙা চৎকদবা ভোটনি...!

য়াম্না চুল্লবা ৱাফমনি গুরুজি...!

# ইন্নরগী মীরেপ ১১ গী লাইবক ঙসি লেপ্লগনি, পোল্লিং ষ্টেসন ১৩০০ দা ভোট থাদনবা শেম শাখ্রে

ইম্ফাল, এপ্রিল ১৭ (ঐচএনএস) : তরাতরেৎশুবা লোক সভা মীখলগী অনীশুবা তাঙ্কক্কী ওইনা হয়েং ইন্নর মণিপুর পার্লিয়ামেন্টরি কনষ্টিট্যুএন্সিগী মীরেপ ১১ গী লাইবক লেপ্লগনি। হয়েং অয়ুক পুং ৭ তগী নুংথিল পুং ৪ ফাওবা পোল্লিং ষ্টেসন ১৩০০ দা ভোটর ৯২৮৬২৬ না ভোট থাদনরগনি।

ইন্নর মণিপুর পার্লিয়ামেন্টরি কনষ্টিট্যুএন্সিদা মীরেপ ওইরিব-শিংদি, বি জে পিগী মীরেপ ডা. আর কে রঞ্জন, আই এন সীগী মীরেপ ও নবকিশোর, সী পি আইগী মীরেপ ডা. এম নরা, আর জে এস পিগী মীরেপ সেঞ্জম নন্দেশ্বর, মণিপুর দেম্মক্রেটিক পিপল ফ্রন্টকী মীরেপ জি তোনম্না, এন ঈ আই দি পিগী মীরেপ আর কে অনন্দ, ইন্দিপেন্দেন্ট মীরেপ আর কে সোমেন্দ্রো এলিয়স কাইকু, এম তোতোমসনা, দব্লিয়ু পোবিত্রা, এম দি ইলিয়াস খান অমদি এম পি পিগী মীরেপ ওইনাম জুগিন্দ্রোনি।

ইন্নর মণিপুর পার্লিয়ামেন্টরি কনষ্টিট্যুএন্সিগী ওইনা ভোটর ৯২৮৬২৬ নি। মসিগী মনুংদা নুপা ভোটর ৪,৪৭,৮৪৩; নুপী ভোটর ৪,৮০,৭৫১ অমসুং থর্দ জেন্দর ৩২ য়াওরি। অপূনবা পোল্লিং ষ্টেসন ১৩০০ গী মনুংদা ৫৬ না ক্রিটিকেল পোল্লিং ষ্টেসন ওইরি। ভলনরেবল পোল্লিং ষ্টেসন ৫৪, মোদেল পোল্লিং ষ্টেসন ৩৫ য়াওগনি। নুপী ঙাক্তনা পোল্লিং পর্সনেল ওইদুনা দ্যুটি তৌগদবা পোল্লিং ষ্টেসন ৯৬ য়াওরি। হয়েং অয়ুক পুং ৭ তগী নুংথিল পুং ৪ ফাওবা ভোট থাদনগদৌরিবা অসিগীদমক সিক্যুরিটিগী চেকশিন থৌরাংশিং লৌখৎখ্রে। পোল্লিং পর্সনেলশিং মাগী মাগী পোল্লিং ষ্টেসনশিংদা থুংনখ্রে। মীখল অসিদা সেন্ট্রেল পেরা মিলিটরি ফোর্স কম্পেনি ৪০ রোম শীজিন্নরি হায়নসু পাউ অসিনা মখা তারি।

ইম্ফাল ৱেষ্ট দিষ্ট্রিক্টকী ওইনা তোঙান-তোঙানবা পোল্লিং ষ্টেসনশিংদা মথৌ পাঙথোক্কদবা পোল্লিং পর্সনেলশিং মীখলদা শীজিন্নগদবা পোৎলমশিংগা লোয়ননা ঙসি অয়ুক লম্ফেলপাৎতা লৈবা দেপ্যুটি কম্মিস্নরগী ওফিস কমপ্লেক্সতগী মশা-মশাগী পোল্লিং ষ্টেসনশিং তম্না খোঙশানখ্রে।

ইম্ফাল ৱেষ্টকী ওইনা এসেমব্লি কন্সটিট্যুয়েন্সি ১৩গী পোল্লিং ষ্টেসন ৫২৪ দা মীখল পাঙথোক্কনি। পোল্লিং ষ্টেসন খুদিংগী ইলেক্ট্রোনিক ভোটিং মেছিন (ঈ ভি এম) অমা, ভোটর ভেরিফাইএবল পেপর ওদিট ট্রেল (ভি ভি পেট) অমা অমসুং বেলোট য়ুনিট অমমম্ শীজিন্নগদৌরি। অনীশুবা তাঙ্কক্কী লোক সভা মীখলদা ... *মখা লামায় ৩ কলম ৪*

## য়াইস্কুল এ সীগী পোল্লিং ষ্টেসনশিং নুপী পর্সনেলশিংনা দ্যুটি তৌগনি : দি ঈ ও

ইম্ফাল, এপ্রিল ১৭ (ঐচএনএস) : ইন্নর মণিপুর পার্লিয়ামেন্টরি কনষ্টিট্যুএন্সিগী মীখলদা য়াইস্কুল এ সীগী পোল্লিং ষ্টেসন ৩৮ মক্তদা নুপী পোল্লিং পর্সনেলশিংনা দ্যুটি তৌগনি। ক্রিটিকেল পোল্লিং ষ্টেসন ২৪ ৱেবকাষ্ট তৌগনি হায়না দি ঈ ও ইম্ফাল ইষ্ট ডা. রঙ্গিতাবলি ৱাইখোমনা পাউমীশিংগা উনবদা ফোঙদোকখ্রে। *মখা লামায় ৩ কলম ৭*

# দিমোনেটাইজেসননা মরম ওইরগা মীওই লাখ ৫০ থবক তোকহনখি : রিপোর্ট

বেঙ্গলুরু, এপ্রিল ১৭(এজেন্সী): কুমজা ২০১৬কী নবেম্বরদা শেনয়েক অনী চৎনহনখিদবা থৌওং অদুগী মতুং তারকপদা মীওই লাখ ৫০ রোম থবক তোকহনখি হায়না রিপোর্ট অমনা ফোঙদোকখ্রে।

অজিম প্রেমজি য়ুনিভর্সিটিগী সেন্টর ফোর সষ্টেনেবল ইমপ্লোয়-মেন্টনা থাদোরকপা রিপোর্ট অমা পল্লদুনা এজেন্সীগী পাউনা হায়, কুমজা ২০১৮দা লৈবাক অসিগী ওইনা থবক ফংদবগী চাং চাদা ৬ য়ৌখি। হৌখিবা চহী ১০গী মনুংদা থবক ফংদবগী চাং তপ্না-তপ্না ৱাংখৎলক-পগা লোয়ননা কুমজা ২০১৬কী মতুং তারকপদা কা হেনবা মওংদা থবক ফংদবগী চাং ৱাংখৎলকখি।

দ ষ্টেপ ওফ ৱর্কিং ইন্দিয়া ২০১৯ কৌবা রিপোর্ট অমা পল্লদুনা এজেন্সীগী পাউনা হায়, থবক ফংদবা মীওইশিংগী মনুংদা খ্বাইদগী চাং ৱাংলিবসি মশাগী চহী ২০ দগীনা ২৪ ফাওবগী মনুংদা লৈবা নহারোল-শিংনি। নুপাগা য়েংনবদা নুপীনা থবক ফংদবগী চাং ৱাংবা হেল্লি হায়নসু রিপোর্ট অদুনা ফোঙদোক্লি।

হীরম অসিগী মতাংদা নেসনল সেম্পল সর্ভে ওর্গনাইজেসন (এন এস এস ও)না মিনিষ্ট্রি ওফ ষ্টেটিষ্টিক্সকী ... *মখা লামায় ৩ কলম ২*

## মীকপ থোকপা নুমীৎ থৌরম পাঙথোকখ্রে

ইম্ফাল, এপ্রিল ১৭ (ঐচএনএস) : ওল মণিপুর ষ্টুদেন্টস য়ুনিয়ন (এমসু) না শীন্দুনা ঙসি শিংজমৈ চিংঙামথক পিশুম গ্রাউন্দদা ৩৯ লকশুবা মীকপ থোকপা নুমীৎ থৌরম পাঙথোকখ্রে।

থৌরম অদুদা ৱা ঙাঙলদুনা এমসুগী প্রসিদেন্ট পিতর লাইশ্রমনা হায়খি, কুমজা ১৯৮০ দা গো বেক ফোরেন্নর হায়বা ইস্যুদা মহৈরোয়-শিংনা ফোরেন ইমিগ্রেন্টশিং চৎহনখিগদবনি হায়না এগজাম ফাওবা ... *মখা লামায় ৩ কলম ৬*


RAJ MEDICITY
24 x 7 Trauma Care & Emergency Services
Regd. No. MNHCR/WO/060/MN/2004

RM/H-17-Adv/2019/01 — POST VACANCY — Date: 16th April, 2019

| Sl. | Name of the Post | Qualification | Experience | Vacancy | Pay Band |
|---|---|---|---|---|---|
| 1. | Staff Nurse (Male/Female) | GNM or above | Min 1 year | 18 | 9500-1052-14760 |
| 2. | OT Tech. (Male/Female) | Diploma or abv. in OT Tech. | Min 1 year | 03 | 9500-1052-14760 |
| 3. | Customer Care Staff | Graduate in any Discipline | Min 1 Year Preferable in Hospitality Management | 04 | 9500-1052-14760 |
| 4. | Junior Pharmacist | Diploma or abv. in Pharmacy | Fresher | 04 | 9500-1052-14760 |

Interested candidate can submit their resume and all relevant documents along with 2 recent passport size photographs to the "HR Department".
Last date of Submission is 23rd April, 2019 upto 4:00 p.m.
Interview date: On Saturday, the 27th April, 2019 at 09:00 a.m.
HUMANITARIAN SERVICE WITH DEDICATION
Website: www.rajmedicity.com
North A.O.C. Imphal West-795001, Manipur, India
HL-P/3993/18

অদোমবু মফম অমদগী মফম অমদা নুঙাইনা, লাইনা অমদি অতেনবা মতমদা য়ৌহনবা ঙম্বা
Manipur Cab Services
য়ৌজিক মনিপুরগী মীয়ামদা খুদোংচাবা পিবা য়ৌজরে...
খুদোংচাবা অসি লৌবীনবা Telephone গী খুৎথাংদা মখাদা পীজরিবা number অসিদা call তৌবিয়ু নত্রগা অদোমগী Smartphone দা ঐখোয়গী Android app "Manipur Cab" playstore দগী download তৌবিরগা অদোমগী অপাম্বা গাড়ী তোংদুনা চৎপিয়ু
₹ 15 per Km. Normal
₹ 25 per Km. Standard
Picnic, খুদোংগী অমদি অতৈ য়ৌমশিংগী ওইনা অখমনা শেংজবা package সৈরমি
Toll Free Number 1800-345-3838
GET IT ON Google Play
অদোমবু তেঙ্গা কায়দনা অমদি মতম চানা য়ৌহনবনা ঐখোয়গী পান্দমনি
Manipur Cab Services
2nd Floor, MDU Building, M.G. Avenue, Imphal
Powered by: Imphal Finance Co-operative Thrift & Credit Society Ltd.
HL-P/3951/4/4-6/5



#IamReady

MANIPUR

READY TO VOTE IN THE LOK SABHA ELECTION 2019?

BE AN ETHICAL VOTER

Taking and giving bribe in elections is an offence under section171 B/E of IPC. Bribery includes giving or taking Cash, Liquor or Free Gifts for votes.

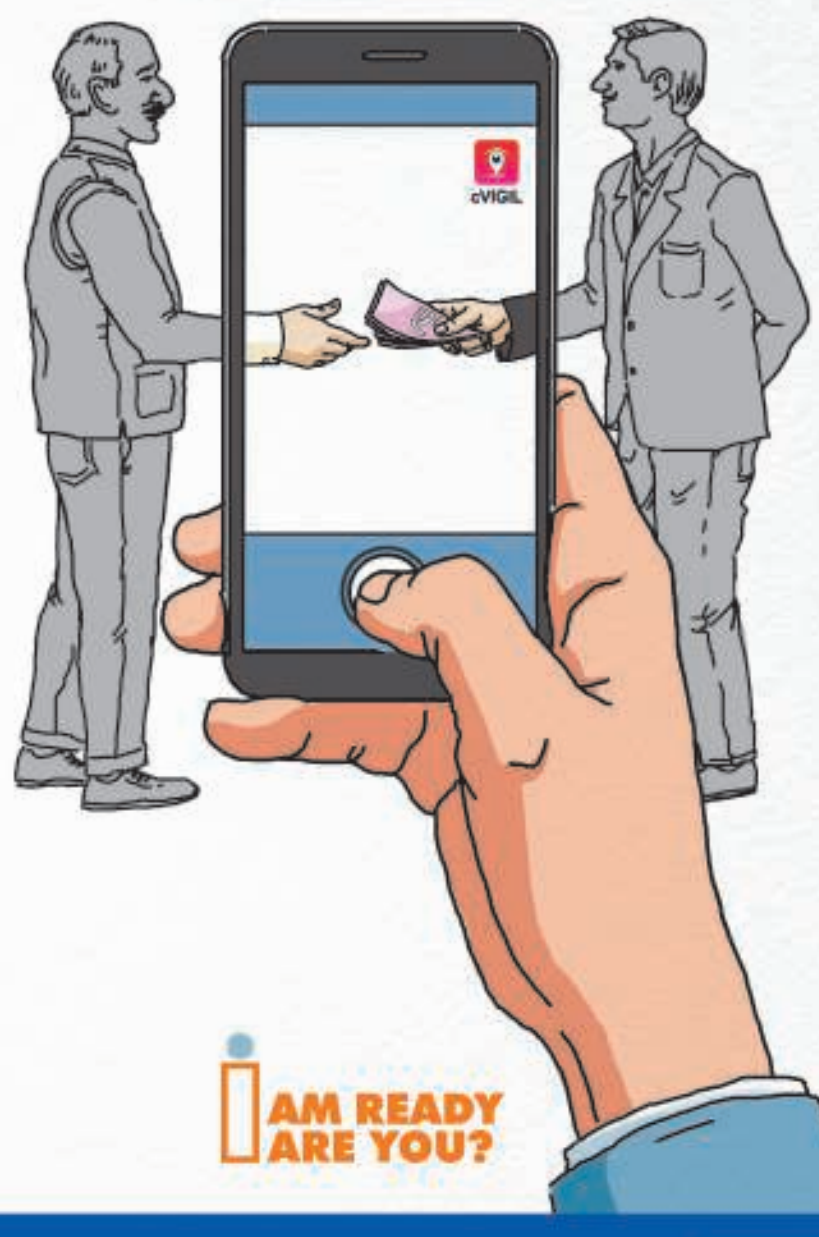


Play a role in ensuring Free and Fair Elections

- Download the cVIGIL mobile app
- Click & upload a photo/video to report incidents of misconduct within minutes of witnessing them
- Flying squads will navigate to the spot of incidence with the help of auto location to take prompt action

To know about your candidate use 'Voter Helpline' mobile app
To know your Polling Station SMS <ECIPS> SPACE <EPIC NO> to 1950

Chief Electoral Officer, Manipur
ceomanipur ceomanipur ceomanipur ceomanipur www.ceomanipur.nic.in
NO VOTER TO BE LEFT BEHIND

GET IT ON Google Play
Download on the App Store
cVIGIL

Fluorescence Communications Pvt. Ltd.
HL-B/5345/18