সন্তোশ ট্রোফি : মণিপুরনা সর্ভিসেসপু ৩-০দা মায়থীবা পীখ্রে

মলপ্পুরম, এপ্রিল ১৭ (এজেন্সী):

কেরলানা যুম্বু ওইদুনা চথরিবা ৭৫ শুবা নেসনল ফুটবোল চেম্পিয়নশিপ ফোর সন্তোশ ট্রোফিগী ঙসি মঞ্জেরি পেয়ানাদ ষ্টেদিয়মদা শান্নখিবা গ্রুপ বিগী মেটচ অমদা মণিপুরনা দিফেন্দিং চেম্পিয়ন সর্ভিসেসপু লাকচনা ৩-০দা মায়থীবা পীখ্রে।

অতোপ্পা চপ মান্নবা গ্রুপকী ঙসি কোট্টায়দি ফুটবোল ষ্টেদিয়মদা শান্নখিবা মেটচ অমদা ওড়িষা অমদি কর্নাটকা ৩-৩দা দ্রো ওইখ্রে।

মণিপুর অমদি সর্ভিসেস অনীনা শান্নখিবা মেটচতা মণিপুরগী নুপামচাশিংনা শান্নবা হৌরকপদগী খূদুম চন্না শান্নখিবগা লোয়ননা ঙারিয়ানবম জেনিশনা শাফু কন্না তোপ কোর্নর তম্না কাওশিল্লকখিবা বোল অমা নেট শোক্তুনা শান্নবা হৌরকপগী ৫শুবা মিনটতা মেটচকী অহানবা গোল চনবা ঙমখি।

গোল চনখিবগা ইকান কান্নদনা শান্নবগী ৮শুবা মিনটতা মণিপুরগী গোল হাপচিনবা য়াবা তাঞ্জা অমা রোনাল্ডোনা হেদ্দিং তৌশিনখিবা বোল অমা পোষ্ট লান্না চৎখিবদগী অরেম্বা তাখি। মখা টিম অনীনা গোল হাপচিনবা ঙম্মদবদগী মণিপুরনা সর্ভিসেসপু ১-০দা অহানবা হাফ লোইবা ফাওবদা মাংজিল থাখি।

মণিপুরগী নুপামচাশিংনা খূদুম চন্না মখা চথরকপা ওইনা ঙুলগৌলাল সিংসিটনা কাওরকপা কোর্নর কিক অমা লুনমিনলেন হাওকিপনা হেদ্দিং তৌশিন্দুনা গোল ওষ্ত্তোক্তুনা শান্নবগী ৫০শুবা মিনটতা মায় পাকপগী অনীশুবা গোল চনবা ঙমখি।

ঙুলগৌলালগী মহুৎতা শান্নবগী ৬৬শুবা মিনটতা চঙলকখিবা থোকচোম মনিকচান্দগী কাউন্টর এটেক অমা ঙাকথোক্লবা হোৎনবদা শোয়বদগী সর্ভিসেসকী সুনিল বিনা আউন গোল অমা চনশিন্দুনা শান্নবগী ৭৪শুবা মিনটতা মণিপুরগী মায় পাকপগী ৩শুবা গোল চনবা ঙমখিবনি।

লোইশিল্লকপদা মণিপুরগী শান্নরোয় ৱাইখোম অরুনকুমারনা প্লেয়র ওফ দি মেটচকী মনা ফংবা ঙমখি।

মণিপুরনা মথংগী মেচটতা ওড়িষাগা থা অসিগী ১৯গী নুমিদাং পুং ৮দা লম্বা তৌনরগনি।

অমরোমদা, কোট্টায়দি ফুটবোল ষ্টেদিয়মদা ওড়িষা অমদি কর্নাটকা অনীনা শান্নখিবা মেটচতা ওড়িষাগী চন্দ্র মুদুলিনা ৬ য়ার্দ বোক্সতগী পীরকপা পাস অমগী মতেংদগী জমির ওরামনা গোল ওষ্ত্তোক্তুনা শান্নবগী ১৫শুবা মিনটতা মেটচকী অহানবা গোল চনবা ঙমখি। গোল হেকচনখিবগা কর্নাটকাগী মায়কদৈগী গোল হন্দোক্লবা কন্না হোৎনখি অমদি শান্নবগী ২৩শুবা মিনটতা গোল হন্দোকপা য়াবা তাঞ্জা অমা প্রসান্থ কলিঙ্গনা খায়রকখিবা বোল অমা সুধির কোটিকেলানা নীংথিনা ফারবা মতুং ৱাংনা গোল পোষ্ট তম্না থাদরকখিবা বোল অমা পোষ্ট নাকন্দা চৎখিবদগী অরেম্বা তাখি।

মখা তানা প্রসান্থ কলিঙ্গনা মখাদা পীরকপা পাস অমা সুধির কোটিকেলানা গোল ওষ্ত্তোক্তুনা শান্নবগী ২৯ শুবা মিনটতা ইক্কেলাইজ গোল চনবা ঙমখি।

টিম অনীনা স্কোর ১-১দা লৈরবা মতুং কর্নাটকাগী শ্রিনাথনা শাফু কন্না ওড়িষাগী গোল পোষ্ট তম্না কাওশিনখিবা শোট অমা গোলকিপর চিনমায়া সেখরনা ঙাকথোরকপা বোল অদু বাভু মিশদনা খোঙলৈ থুনা কাওশিনখিবা বোলনা নেট শোক্তুনা শান্নবগী ৩৪শুবা মিনটতা কর্নাটকাগী অনীশুবা গোল চনখিবগা লোয়ননা ওড়িষাবু ২-১দা অহানবা হাফ লোইবা ফাওবদা মাংজিল থাখি।

অনীশুবা হাফকী শান্নবদা কর্নাটকাগী নুপামচাশিংগী খূদুম চনবা মখা চথরকপা ওইনা সুধির কোটিকেলানা শাফু কন্না কাওশিল্লকখিবা বোল অমা গোলকিপর সেখরনা ফাবা ঙমহৌদবদগী শান্নবগী ৬২শুবা মিনটতা কর্নাটকাগী অহুমশুবা গোল চনবা ঙমখি। গোল চনখিবগা ইকান কান্নদনা ওড়িষাগী কাউন্টর এটেক অমদা মিদফিল্ডরনা শান্না লংলকখিবা থ্রো অমা বিকাশ কুমার শাহুনা হেদ্দিং তৌদুনা গোল ওষ্ত্তোক্তুনা শান্নবগী ৬৫শুবা মিনটতা ওড়িষাগী অনীশুবা গোল চনশিন্দুনা স্কোর ২-৩দা লৈহনখি। অদুগা চন্দ্র মুদুলিনা রোক্কেট ষ্ট্রাইক অমা তোপ কোর্নরদা কাওশিন্দুনা শান্নবগী ৭৬শুবা মিনটতা ইক্কেলাইজ গোল চনবা ঙমখিবগা লোয়ননা ৩-৩দা দ্রো ওইখিবনি।

অনীশুবা ইপুথৌ পুরৈরোম্বা কপ

ও এফ এ-বি অমদি জোন এফ সী, য়াইফ এফ সী অমদি য়ু কে এফ সী সেমীফাইনেলদা থেংনরগনি

ইম্ফাল, এপ্রিল ১৭ (ঐচএনএস):

ইষ্টর্ন লায়ন ক্লব নোঙাদা অমদি ইষ্টর্ন য়ুনিক ক্লব কমেং খুঞ্জাও অনীনা খূৎশন্নানা শীন্দুনা ক্লব অসিগী গ্রাউন্দদা চথরিবা অনীশুবা ইপুথৌ পুরৈরোম্বা কপ মেন্স ৯-এসাইদ ফুটবোল টুর্নামেন্ট ঙসি শান্নখিবা অরোইবা ক্বার্টর ফাইনেল মেটচতা ও এফ এ-বি পুংদোংবমনা এন কে এফ সী নোঙাদা কামেংবু ১-০দা মায়থীবা পীদুনা সেমীফাইনেল চঙবা ঙমখ্রে।

মায় পাকখিবা ও এফ এ-বি পুংদোংবমনা জোন এফ সী অচানবিগৈগা থা অসিগী ১৯দা অনীশুবা সেমীফাইনেলদা লম্বা তৌনরগনি। অহানবা সেমীফাইনেলদা য়ু কে এফ সী উয়ুমপোক কৈবী অমদি য়াইফ এফ সী নম্বোল নাওরেম অনীনা থা অসিগী ১৮দা শান্নরগনি।

এন কে এফ সী অমদি ও এফ এ-বি অনীনা শান্নখিবা মেটচতা টিম অনীনা শান্নবা হৌরকপদা লম্বা মান্ননা শান্নদুনা গোল অমত্তা চন্নবা ঙম্মখিদে। অহানবা হাফ লোইরমদাই শান্নবগী ৩০শুবা মিনটতা পুংদোংবমগী নোংঙানবনা মেটচকী অহানবা গোল চনবা ঙমখিবগা লোয়ননা নোংঙাদা কামেং টিমবু ১-০দা অহানবা হাফ লোইবা ফাওবদা মাংজিল থাখি।

অনীশুবা হাফকী শান্নবদা নোঙাদা কামেংগী নুপামচাশিংনা গোল হন্দোক্লবা কন্না হোৎনরবসু গোল ওষ্ত্তোকপা ঙমদনা অরেম্বা তাখিবগা লোয়ননা পুংদোংবম টিমগী মখূৎতা ০-১দা মায়থীদুনা টুর্নামেন্ট অসিদগী মপান থোকখি।

শান্নখিবা মেটচ অসিদা রেফরিনা মায় পাকখিবা পুংদোংবম টিমগী শান্নরোয় ৪ - পারিথোই, সুশিল, ননাও অমদি মায় পাকপগী অমত্তা ঙাইরবা গোল চনখিবা নোংঙানবা শান্নবগী ৮, ৪৬, ৫৭ অমদি ৫৯ শুবা মিনটতা য়েলো কার্দ অমমম্ বৃক তৌখি। রেফরিনা মখা তানা নোঙাদা কামেংগী সুন্দরসু শান্নবগী ২৪ শুবা মিনটতা য়েলো কার্দ অমা বৃক তৌখি।

সীটসীপাসনা দেভিদোভিচ ফোকিনাবু মায়থীবা পীদুনা মোন্টে কার্লো টাইটল লৌখ্রে

মোন্টেকার্লো, এপ্রিল ১৭ (এজেন্সী):

ষ্টেফানোস সীটসীপাসনা স্পেনগী অলেজান্দ্রো দেভিদোভিচ ফোকিনাবু ঙসি শান্নখিবা ফাইনেলদা পোইন্ট ৬-৩, ৭-৬ (৭/৩) দা মায়থীবা পীদুনা অমুক হন্না মোন্টেকার্লো মাষ্টর টাইটল লৌবা ঙমখ্রে।

থর্দ সিদ সীটসীপাসনা পুং ১গা মিনট ৩৬ চুপ্পা শান্নখিবা ফাইনেল মেটচ অদুদা ২১ মায় পাকখি অমদি ১১ শোয়খি।

চহী ২৩ শুরবা প্রিককী শান্নরোয় অসিনা ঙসিগী মায় পাকপা অসি থারগা এ টি পি টাইটল লৌবা ৮লক শুবনি। মহাক্না মোন্টে কার্লো মাষ্টর অসিদা রাফেলনদাল, জোনকার্লোস ফররো, থোমাস মুষ্টর অমদি জোর্ন বোর্গ য়াওনা মমিং লৈরবা শান্নরোয় কয়া মায়থীবা পীরমখি।

সীটসীপাসনা ফোঙদোকখিবদা, মহাক্না গেমগী মনুংদা থমখিবা থাজবগী চাং অদুবু চাওথোকচবা ফাওই হায়খি।

থা ১২গী মমাংদা পাঙথোকখিবা মোন্টে কার্লো ফাইনেলদা এন্দ্রি রুব্লেভপু মায়থীবা পীখিবা সীটসীপাসনা মহাক্কী করিয়রদা ক্লে টুর্নামেন্ট মরিরক ৱিন্নর ওইবা ঙমখ্রে। মমাং চহী রোলান্দ গেরোসতা নোভাক জোকোবিচকী মখূৎতা মায়থীখ্রবা সীটসীপাসনা ফ্রেঞ্চ ওপন টাইটলগীদমক মীৎয়েং থম্লক্লি।

মাথিয়াস বোনা ইন্দিয়াগী বেদমিন্টন দবলসকী কোচ ওইনা হল্লকপা পান্নি

ন্যু দেল্লী, এপ্রিল ১৭ (এজেন্সী):

দেনিশ লিজেন্দ মাথিয়াস বোবু মলেসিয়াগী স্পোর্টস মিনিষ্ট্রিনা মহাক্কী এপোইন্টমেন্টগী অয়াবা পীরবসু টন কিম হরনা মহাক্কী ওফরবু য়ারকখিদ্রবা মতুং ২রকশুবা ওইনা ইন্দিয়ন বেদমিন্টন টিমগী দবলসকী কোচ ওইনা হল্লকপা পান্নি।

লন্দন ওলিম্পিক্সকী সিলভর মেদলিষ্ট অমদি হান্নগী ৱর্ল্ড নম্বর ৱান দবলস প্লেয়র বোনা টোকিও ওলিম্পিক্সকী মাংওইননা সাটরিকসাইরাজরানকিরেদ্দি অমদি চিরাগ সেট্টি য়াওনা ইন্দিয়া দবলস প্লেয়রশিংবু হান্ননা ট্রেনিং পীবা লৈখ্রে।

বেদমিন্টন এসোসিএসন ওফ ইন্দিয়াগী জেনরেল সেক্রেটরি সঞ্জয় মিশ্রানা পি টি আইদা ফোঙদোকখিবদা স্পোর্টস ওথোরিটি ওফ ইন্দিয়া (সাই) অমদি মিনিষ্ট্রিনা মহাকপু এক্সভেল পীরবসু মহাক্না ওফর অদু য়ারকখিদবনি। অদুনা মহাক হৌজিক্কী ওইনদি লাকখিরোই হায়খি।

সঞ্জয়না মখা তারদুনা ঐখোয় হৌজিক মাথিয়াস বোগা খন্নরি। মহাক ঐখোয়গী শান্নরোয় শিংবু ট্রেনিং পীবগী এক্সপরিয়েন্স লৈরবা কোচ অমনি। ঐখোয়না এসিয়ন গেমস লোইদ্রিবা ফাওবা মহাক্কী সর্ভিস ফংনবা হোৎনরি। অদুবু হৌজিক ফাওবদি ফাইনেলাইজ তৌদ্রি হায়খি।

এফ এ কপ : চেলসি অমদি লিভরপুল ফাইনেলদা থেংনরগনি

লন্দন, এপ্রিল ১৭ (এজেন্সী):

ৱেমব্লেদা ঙসি শান্নখিবা এফ এ কপ ২০২২গী সেমীফাইনেল মেটচ অমদা চেলসিনা খুষ্টল পেলেসপু ২-০দা মায়থীবা পীদুনা টুর্নামেন্ট অসিগী ফাইনেল চঙবা ঙমখ্রে।

চেলসিনা লিভরপুলগা মে ১৪দা কপ অসিগী ফাইনেলদা লম্বা তৌনরগনি।

রুবেন লেফটস চিকনা শান্নবগী ৬৫শুবা মিনটতা চেলসিগী অহানবা গোল চনবা ঙমখি। অদুগা মেসন মাউন্টনা শান্নবগী ৭৬ শুবা মিনটতা চেলসিগী মায় পাকপগী অনীশুবা গোল চনবা ঙমখিবনি।

পনবা য়াবদি, চহী অসিগী ফেব্রুৱারী থাদা পাঙথোকখিবা লীগ কপ ফাইনেলদা চেলসিনা লিভরপুলগী মখূৎতা পেনাল্টি শুট আউটতা মায়থীখিবনি।

এন ঈ স্পোর্টসতা শরুক য়াগদবা ষ্টেট নুপী ফুটবোল টিম লাউথোকখ্রে

ইম্ফাল, এপ্রিল ১৭ (ঐচ এন এস):

য়ুঠ এফেয়র্স এন্দ স্পোর্টস মণিপুরনা শীন্দুনা থা অসিগী ২৮দগী মে ৪ ফাওবা পাঙথোক্কদৌরিবা নোর্থ ইষ্ট রিজনেল স্পোর্টস ৱীক (অজাদি কা অমৃত মহোটসব) তা মণিপুর রিপ্রজেন্ট তৌদুনা শরুক য়াগদবা নুপী ফুটবোল টিমগী মমিং ঙসি ওল মণিপুর ফুটবোল এসোসিএসননা লাউথোকখ্রে।

ষ্টেট টিমগী ওফিসল ওইনা ঐচ থোইনা মেনেজর, এল রোনিবালা চনুনা কোচ অমদি এস রোশনীনা ওফিসল ওইনা শরুক য়ারি।

খনগৎলবা শান্নরোয়শিং অদুদি গোলকিপরদা ইষ্টর্ন স্পোর্টিং য়ুনিয়নগী এন মোনিকা, ক্রিপসাগী এম মোনালিসা অমদি ৱাই দল্লিয়ু সী লংথবালগী কে ঐচ জুবিনানি। দিফেন্দরদা মণিপুর পুলিস স্পোর্টস ক্লবকী এ রোমী, দল্লিয়ু কনচন চনু অমদি ও সনাথোই, ইষ্টর্ন স্পোর্টিং য়ুনিয়নগী সাহিনা অমদি লিন্দা, ৱাই দল্লিয়ু সী লংথবালগী ৱাই সরিতা অমদি দল্লিয়ু এফ এগী এম জোসিমানি।

মিদফিল্ডরদা ইষ্টর্ন স্পোর্টিং য়ুনিয়নগী এম মন্দাকিনী, মণিপুর পুলিস স্পোর্টস ক্লবকী কে এস ঐচ নাওচা, টি ঐচ কৈন্যকুমারী অমদি সনাথোই, ৱাই দল্লিয়ু সী লংথবালগী ৱাই লক্ষ্মী অমদি এম জিনানি।

ষ্ট্রাইকরদা ৱাই দল্লিয়ু সী লংথবালগী এস রিনারোই, ইষ্টর্ন স্পোর্টিং য়ুনিয়নগী সুল্টানা, আই সী এস এগী ও ববিতা অমদি দল্লিয়ু এফ এগী পি মিরানি।

খনগৎলবা শান্নরোয়শিংনা থা অসিগী ১৮গী অয়ূক পুং ৮দা লম্লোং থোংখোঙদা লৈবা আর্টিফিসল টর্ফ গ্রাউন্দদা লাক্তুনা ওল মণিপুর ফুটবোল এসোসিএসনগী এসিষ্টেন্ট জেনরেল সেক্রেটরি এম নিলোদা রিপোর্ট তৌরনবা খঙহল্লক্লি।

শান্নরোয়শিংনা রিপোর্ট তৌবা মতমদা মশা-মশাগী পাসপোর্ট সাইজ ফোটোগ্রাফ অনী, শান্নবগী কিটশিং অমদি রেসিদেন্সিএল এপরেটসশিং লোয়নরক্লবা খঙহল্লকপগা লোয়ননা খনগৎলবা শান্নরোয়শিংনা কোচিং লোইরবা মতুং খুমন লম্পাক স্পোর্টস কমপ্লেক্সকী হোষ্টেল নম্বর ২দা লৈগনি হায়রি।

অমরোমদা, ওল মণিপুর ফুটবোল এসোসিএসনগী জেনরেল সেক্রেটরি এল জ্যোটিরমোই রোইনা খূৎয়েক পীদুনা থাদোরকপা চেরোল অমনা ফোঙদোক্লদুনা থা অসিগী ১৮দগী ২১ ফাওবগী ওইনা এসোসিএসন অসিগী জেনরেল সেক্রেটরিগী ওফিস হৌজিক-হৌজিক এসোসিএসনগী এসিষ্টেন্ট জেনরেল সেক্রেটরিগী ফম পুরিবা এম নিলোনা য়েংশিল্লগনি হায়রি।

আই পি এল : সনরাইজর্স হায়দরবাদনা পঞ্জাব কিংস থোইখ্রে

মুম্বাই, এপ্রিল ১৭ (এজেন্সী):

সনরাইজর্স হায়দরবাদনা পঞ্জাব কিংসপু চথরিবা ইন্দিয়ন প্রেমিয়র লীগকী ঙসি মুম্বাইগী নাভিদা লৈবা ডা. দি ৱাই পটিল স্পোর্টস একাদেমিদা শান্নখিবা মেটচ অমদা ৱিকেট ৭তা মায়থীবা পীখ্রে।

মেটচ অসিদা সনরাইজর্স হায়দরবাদনা টোস ঙমদুনা অহানবা ফিল্ডিং তৌখি। অহানবা ইন্নিংসতা বেটিং তৌখিবা পঞ্জাব কিংসনা অপীবা ওভর ২০দা ৱিকেট লোইনা তুদুনা রন ১৫১ লৌবা ঙমখি।

ইন্নিংস অদুদা পঞ্জাবকী বেটসমেন লিয়াম লিভিংষ্টোননা বোল ৩৩দা রন ৬০ লৌদুনা টিমগী রন খ্বাইদগী য়াম্না লৌবা শান্নরোয় ওইবা ঙমখি। শাহরুক খাননা বোল ২৮দা রন ২৬ অদুগা প্রভাসিমরননা বোল ১১দা রন ১৪ লৌবা ঙমখি।

অহানবা ইন্নিংসতা বোলিং তৌখিবা সনরাইজর্সকী বোলর উমরান মালিকনা ওভর ৪ লংবদা ৱিকেট ৪ লৌবা ঙমখি। মহাক্না মেটচ অসিগী প্লেয়র ওফ দি মেটচকী মনাসু ফংবা ঙমখি। অতোপ্পা বোলর ভুবনেশ্বর কুমার অমদি জগদিসা সুচিথ অনীনা ওভর ৪/৪ লংবদা ৱিকেট ৩ অমদি ১ লৌবা ঙমখি।

অনীশুবা ইন্নিংসতা বেটিং তৌখিবা সনরাইজর্সকী বেটসমেননা অপীবা ওভর লোইগদবা ওভর ১.১ ৱাৎলিঙৈদা ৱিকেট ৩ তুরগা অপীবা টার্গেট য়ৌদুনা পঞ্জাব কিংসপু ৱিকেট ৭তা মায়থীবা পীখি।

ইন্নিংস অদুদা সনরাইজর্সকী বেটসমেন আইদেন মার্ক্রামনা আউট ওইদনা বোল ২৭তা রন ৪১ লৌবা ঙমখি। অদুগা নিকোলাস পুরানসু আউট ওইদনা বোল ৩০দা রন ৩৫ লৌখি অমদি রাহুল ত্রিপাথিনা বোল ২২দা রন ৩৪ লৌবা ঙমখি।

অনীশুবা ইন্নিংসকী বোলিং তৌখিবা পঞ্জাব কিংসকী রাহুল চাহরনা ওভর ৪ লংবদা ৱিকেট ২ অদুগা কাগিসো রাবাদানা চপ মান্নবা ওভর লংবদা ৱিকেট ১ লৌবা ঙমখি।

সুরঙ্গিনী সোরাম লৈখিদবদা অৱাবা ফোঙদোরক্লি

ইম্ফাল, এপ্রিল ১৭ (ঐচ এন এস):

মণিপুর হোর্স রাইদিং এন্দ পোলো এসোসিএসন অমদি মণিপুর ইকেষ্ট্রিয়ন এসোসিএসনগী লাইফ মেম্বর ওইরম্বী কুমারী সুরঙ্গিনী সোরামনা থা অসিগী ১১দা লৈখিদবদা এসোসিএসন অনী অসিনা অৱাবা ফোঙদোরক্লি।

মণিপুর হোর্স রাইদিং এন্দ পোলো এসোসিএসন, মণিপুর ইকেষ্ট্রিয়ন এসোসিএসন অমদি মণিপুর পোনি সোসাইটিনা পূন্না শীন্দুনা ঙসি লম্ফেলপাৎতা লৈবা মণিপুর পোনি ৱ্রীদিং ফার্মদা স্পেসল কোন্দোলেন্স মীটিং অমা পাঙথোকখ্রে।

মীফম অদুদা হোর্স রাইদিং এন্দ পোলো এসোসিএসনগী ওনরেরি প্রসিদেন্ট ঐচ দিলিপনা চ্যের লৌদুনা পাঙথোকখি। মীফম অদুদা সুরঙ্গিনীনা হিংলিঙৈদা পোলো মশান্না অসিবু হিঙ্গৎনবা হোৎনরম্বা অমদি ষ্টেট অসিদা নুপী পোলো টিম শেম্বদা পূক্লিং থৌগৎপগা লোয়ননা এসোসিএসনগী চাউখৎনবা কয়া তৌরম্ববু নৌহৌননা শীংথানখি।

মীফম অদুদা এসোসিএসনগী মেম্বরশিংনা লৈখিদ্রবীগী ইমুং-মনুংগী অৱাবদসু শরুক য়াখি।

S3 COACHING CENTRE
(STEP TO SURE SUCCESS)
NAGAMAPAL RIMS ROAD CORNER
ADMISSION OPEN FOR BOTH CBSE & BOSEM FOUNDATION COURSE
CLASSES: VI to X, XI & XII (Sciences)
Subjects offered are:
For Class VI to VIII – All subjects
For Class IX & X – Maths, Science, Social Science & English (MM as per condition)
For Class XI & XII – Maths, Physics, Chemistry & Biology (Eng. & MM as per condition)
Hurry Limited Seats!!
CLASS COMMENCING SOON UNDER PROPER SOP
Special Features are:
1. Regular Test
2. Perfect Student's help notes and Q & A
3. Well known Guest Facilities
4. Practical teaching method
5. Van Services
6. Hostel for Boys & Girls
Duration of Course IX & X – 5 Months XI & XII – 6 Months
Class Timing: Morning: 5:00 am to 7:30 am Evening: 4:00 pm to 7:00 pm
* Home Tuition available for classes VI to XII
*Special reference for weak students and 1 month free classes on previous year.
For more details Please Contact: 9089770462 / 9362333195
HL-P/2135/1-30/4 (alt)

SMART TUTORIAL CENTRE
SINGJAMEI SUPERMARKET
1st POSITION HOLDER HSLC 2019 (BOSEM) RIMMIKA SHAMURAILATPAM
2nd POSITION HOLDER HSLC 2019 (BOSEM) SHOPHIYA ASEM
ADMISSION OPEN
BOSEM/COHSEM/CBSE
SCIENCE, ARTS & COMMERCE
CRASH COURSE FOR NEET 2022
16th FOUNDATION course 2022 for CLASS IX, X, XI & XII
CLASS STARTS: 25 APRIL & 10 MAY 2022
HOSTEL+VAN SERVICE available for both boys & girls
FREE supply of printed questions & answers, weekly exam and MEGA TEST
ALL SUBJECTS
Separeted Classes for BOSEM, COHSEM & CBSE
WEBSITE: https://smarttutorial.org/
CALL: 8730999192, 03857966211
HL-P/1789/28/3-29/4(alt)

LOAN AVAILABLE
ONE DAY DELIVERY FOR TWO WHEELER
SPECIAL OFFER FOR CHRISTMAS & NEW YEAR
> INSURANCE(JPA)
> PRESSURE COOKER
> HELMET
L.G. MOTORS FINANCE
KHAGEMPALLI HUIDROM LEIKAI, H.Q
CONTACT No.:- 8731978490/9774495994
OFFICE HOUR: 10.00AM TO 4.00PM
NEAR YUMJAO LAIREMBI MANING, IMPHAL WEST, MANIPUR
BRANCHES:- ,SAMUROU NEAR MACHU HALL,,THOUBAL BRANCH AT KHANGABOK KM BLOOMING SCHOOL OPP., NAMBOL PHOIJING LAMBAN, MOIRANG PATLOU, KAKCHING IRUM LAMDONG, SEKMAI KOUJENGLEIMA.
HL-B/7466/15/2-18/4

HUEIYEN LANPAO DAILY CHESS PUZZLE

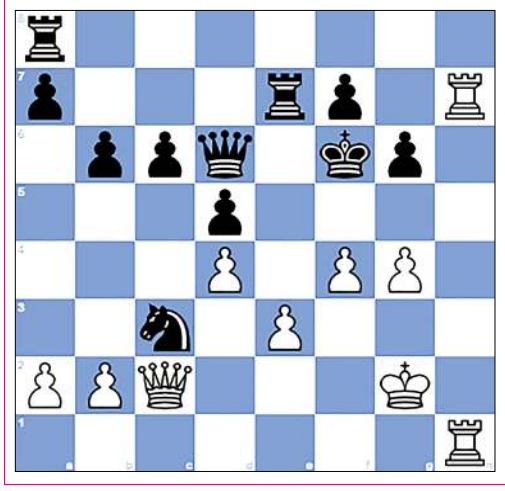

PUZZLE NO. 428

Gaal, Zsoka (2169) - Vidic, Teja (2192)
Budapest FS04 IM Budapest (2), 2021.04.04

1.Nf3 d5	2.g3 Bg4	3.Bg2 Nd7	4.O-O c6
5.h3 Bh5	6.c4 e6	7.d4 Ngf6	8.cxd5 exd5
9.Nh4 Bg6	10.Nc3 Be7	11.Bf4 O-O	12.Nxg6 hxg6
13.Qb3 Qb6	14.Rfd1 Rfe8	15.h4 Nf8	16.Bh3 N6h7
17.Qc2 Bf6	18.Na4 Qb5	19.Rd3 g5	20.hxg5 Bxg5
21.Bd6 Be7	22.Bxe7 Rxe7	23.e3 Ng5	24.Bf1 Nfe6
25.Kg2 Qa5	26.Rdd1 Qd8	27.Bd3 Ne4	28.Rh1 N6g5
29.Rh4 g6	30.Rah1 Kg7	31.f4 Qd6	32.Bxe4 Nxe4
33.Rh7+ Kf6	34.g4 b6	35.Nc3 Nxc3	36. ...

QUESTION :

White to win

Puzzle 427 Ans. :

30. ...Bf6+ 31. Kg4 g6 Mating net 32. f5 Blocking square f5. h5+
33. Kf4 g5# David and Goliath mate
0-1

Printed, published and owned by Soubam Niladhaja Singh, published from Sega Road, Thouda Bhabok Leikai, Imphal West-795001, Manipur & printed at M/s. Kangleipak Printers, Sega Road, Thouda Bhabok Leikai, Imphal West-795001, Manipur
Editor : Maibam Dhanabir Meetei, Resident Editor: Dr. Khaidem Athouba; Telephone Nos. 0385-2440771/2445104/2445106, e-mail:hueiyen_lanpao@yahoo.co.in, hueiyen_lanpao@rediffmail.com