# ঙাঙোম বালানা অরোইবা পাঞ্জল চন্দুনা রেঞ্জর্সনা স্পার্টন্সপু ৫-০দা থোইখ্রে

ইদিনবর্গ, মে ১৭ (এজেন্সী):

স্কোটলেন্দগী নুপীগী ফুটবোল ক্লবশিংনা শান্নবা স্কোটিশ ৱিমেন প্রেমিয়র লীগ ফুটবোল টুর্নামেন্টকী ঙরাং অথেংবদা শান্নখিবা মেটচ অমদা মণিপুরদগী হৌখিবী ইন্দিয়াগী মমিং লৈরবী শান্নরোয় ঙাঙোম বালানা মেটচকী অরোইবা পাঞ্জল অদু চল্লগা মহাক্কীক্লব রেঞ্জর্স ফুটবোল ক্লবনা স্পার্টন্সপু পাঞ্জল ৫-০দা মায়থীবা পীখ্রে।

মেটচ অদু স্কোটলেন্দগী ইদিনবর্গ সিটিদা লৈবা এনস্লাই পার্ক স্টেদিয়মদা স্পার্টন্সনা য়ুম্বু ওইরগা শান্নখি। মেটচ অদুগী হৌরকপা রেঞ্জর্সকী মায়কৈদা ঙাঙোম বালা অহানবা শান্নরোয় ১১গী মনুংদা য়াওখিদে। মেটচ অদুগী মিনট ২০ য়ৌশিল্লকপদা রেঞ্জর্সনা ফংখিবা পেনাল্টি অমা লিজি অর্নোটনা খূদোংচাবা অদু পাঞ্জল ওম্থোক্তুনা ১-০দা মাঙজিল থারগা লৈখি।

এটেক চথবগী চাং রেঞ্জর্স এফ সীনা হেনখি। শান্নবগী ২৫শুবা মিনটতা টিম অদুগী মায়কৈদগী ব্রোগান হেনা কাওশিনখিবা শোট অমা স্পার্টন্সকী গোলকিপ্পর ইলিসিয়া য়েটসনা ঙাকথোকপা ঙমখি। মখা তানা পুশিল্লকখিবা এটেক অমদা স্পার্টন্সকী রেবেকা গেলব্রাইটনা ঙাকথোক্লবা হোৎনখিবা বোল অমা থকচিনখিবদগী রেঞ্জর্সকী অনীশুবা পাঞ্জল অদু ওইখি। অহানবা হাফ লোইরমদাইদা রেঞ্জর্সকী জো নেসনা পাঞ্জল ১গা চন্দুনা হাফ অদু মখোয়না ৩-০দা হেল্লগা লৈখি। ২শুবা হাফকী ৫৪শুবা মিনটতা স্পার্টন্সকী চেলসি কোর্নেটনা টিমগী ৪শুবা পাঞ্জল অদু চনখি। অদুগা ৬৭শুবা মিনটতা সবস্টিট্যুট ওইনা চঙলকখিবা ঙাঙোম বালানা ইঞ্জুরি টাইমগী ২শুবা মিনটতা টিমগী ৫শুবা পাঞ্জল অদু চল্লগা মায় পাকখি। টিম অসিগ্লাসগো সিটিগী মথংদা পোইন্ট টেবলদা ২শুবা পোজিসনদা লৈবা ঙম্লি।

# ৱিমেন্স চেম্পিয়ন্স লীগ ফাইনেল মেটচতা বর্সেলোনানা চেলসি ৪-০দা থোইদুনা টাইটল লৌবা ঙমখ্রে

গোথেনবর্গ, মে ১৭ (এজেন্সী):

স্বিদেনগী সিটি গোথেনবর্গতা লৈবা গেমলা উলেভি ষ্টেদিয়মদা য়ুরোপকী নুপীগী ফুটবোল ক্লবকী খ্বাইদগী থাকৱাংবা টুর্নামেন্ট ওইরিবা ৱিমেন্স চেম্পিয়ন্স লীগ ফুটবোল টুর্নামেন্টকী ঙরাং শান্নখিবা ফাইনেল মেটচতা স্পেনগী বর্সেলোনানা ইংলেন্দগী চেলসিবু পাঞ্জল ৪-০দা মায়থীবা পীদুনা টাইটল লৌবা ঙমখ্রে।

ঙরাং বর্সেলোনানা চেলসিবু মায়থীবা পীদুনা ৱিমেন্স চেম্পিয়ন্স লীগকী টাইটল লৌখিবা অদু ক্লব অদুগী পুৱারীদা অহানবা ওইরিবনি। হৌখিবা চয়োলদা বর্সেলোনানা স্পেনগী ওইবা ৱিমেন্স সুপর লীগ টাইটল ফংদুনা থাজবগী চাং ৱাংনা মেটচ অদুদা চেলসিগা মায়োক্লবদা শান্নবা ঙমখি।

বর্সেলোনাগী মায়কৈদগী ফাইনেল মেটচ অদুদা পাস য়াম্না থুনা তৌনবা অমদি বোল কুইনা পায়শিন্দনা অয়াম্বা মতমদা চেলসিবু মখোয়না খূদুম চন্দুনা শান্নবা ঙমখি। ঙল্লিঙৈদা বর্সেলোনাগী লাইকে মর্টেন্সনা কাওশিনখিবা বোল অমা চেলসিগী ক্রোস বারদা পাল্লগা হন্দে দারকখি। মখা তারকপদা টিম অসিগী মায়কৈদগী চথরকখিবা এটেক অমদা বর্সেলোনাগী ফ্রান্ট কর্ভিনা কাওশিনবদা চেলসিগী মেলানি ল্যুপোলসতা থকচিল্লগা মেটচকী অহানবা মিনট লোইরমদাইদা একাউন্ট হাংদোকপা ঙমখি।

শান্নবগী ১৪শুবা মিনটতা বর্সেলোনানা পেনাল্টি অমা ফংখি। খূদোংচাবা অদু টিম অদুগী মায়কৈদগী এলেক্সিয়া পুটেলাসনা পাঞ্জল ওম্থোকপদা শোয়হনখিদবদগী ২-০দা লৈখি। পাঞ্জল ২ শোথরবা চেলসিগী মায়কৈদগী বর্সেলোনাগী হাফতা বোল পুশিন্নবা হোৎনখিবশিং অদু স্পেনগী প্রাইমেরা দিভিজন টুর্নামেন্টকী গেম ২৬ শান্নবদা মায়োক্লবাক্লবনা শুপ্নগী গোল ৫খকচনখিবা বর্সেলোনাগী দিফেন্দরশিং অদুনা কান্নবা ফংহনখিদে।

মেটচকী অহানবা হাফকী ২১শুবা মিনটতা বর্সেলোনাগী থ্রোইন অমদগী ফংখিবা বোল অমা টিম অদুগী মায়কৈদগী আইটানা বোনমাটিনা পাঞ্জল চনবা ঙমদুনা চেলসিবু বর্সেলোনানা ৩-০দা হেল্লগা লৈখি। হাফ অদু লোইগদবা মিনট ৯ ৱাৎলিঙৈদা বর্সেলোনাগী অতোপ্পা এটেক অমদা টিম অদুগী মায়কৈদগী লৈকে মার্টেন্সনা চেলসিগী নিয়াম চার্লসলাম্থোক্তুনা পুশিল্লকখিবা বোল অমা ওই থংবা ফিল্ডগী মায়কৈদগী সেন্টর তম্না পাস পীরকপদা মফম চানা লৈখিবা টিমমেট কেরোলিন গ্রাহম হেনসেমনা শান্নবগী ৩৬শুবা মিনটতা ফাইনেল মেটচ অদুগী ৪শুবা পাঞ্জল অদু চল্লগা অহানবা হাফ অদু মখোয়না চেলসিবু য়াম্না চাওনা মাঙজিল থারগা লৈখি।

অনীশুবা হাফকী লম্বা মখা চথরকপদা চেলসিগী মায়কৈদগী পাঞ্জল ৪ শোথখিবা অদু হন্দোক্লনবা মখোয়গী অরৈবা পাঙ্গল পুথোকখি। অদুবু বর্সেলোনাগী দিফেন্দরশিংনা মীৎকুপ-নাহুম শিংনা শান্নরকখিবা অদুনা মরম ওইদুনা চেলসিগী হোৎনরকখিবা পূম্নমক অরেম্বা তাখি।

বর্সেলোনাগী মায়কৈদগী য়ুরোপকী মকোক থোংবা টুর্নামেন্টতা নুপা অমসুং নুপীগী টাইটল লৌবা মখোয়না অহানবা ওইরি।

# ন্যু জিলেন্দগী টিম ইন্দিয়াদা লাক্লরোই

ন্যু দেল্লী, মে ১৭ (এজেন্সী):

ইন্দিয়াগী ওরিষা ষ্টেটকী কোনুং ভুবনেশ্বরদা থা অসিগী ২৯ অমসুং ৩০দা ইন্টরনেসনল হোক্কী ফেদরেসনগী মখাদা পাঙথোকপা হোক্কী প্রো লীগকী মেটচ অনী ন্যু জিলেন্দগী টিমগা ইন্দিয়াগা শান্নগনি হায়না তৌরম্বা অদু কোভিদ-১৯গী লৈবাক অসিদা থেংনরিবা অনীশুবা ৱেভকী চৈথেং অসিনা মরম ওইদুনা ন্যু জিলেন্দগী টিম লাক্লরোই হায়না ফোঙদোরকখ্রে।

ৱাফম অসি ঙসি পাউগী এজেন্সী অমনা ফোঙদোরকপনি। ইন্দিয়ানা প্রো লীগকী মেটচশিং অদুনা চহী অসিগী জুলাই ২৩দগী টোকিওদা হৌগদৌরিবা ওলিম্পিক গেমসকী শেম শাবা ওইবা মেটচ ২নি হায়না মাংজৌননা পারম্বনি। অদুবু কোভিদ-১৯গী লাইচৎ অসিনা মরম ওইদুনা শেম শাগদৌরিবা মেটচ অদু ইন্দিয়ানা শান্নবা ফংলরোই।

পনবা য়াবদি, মমাংদা ইন্দিয়াগী নুপাগী টিমনা য়ুরোপতা টুর চৎতুনা শান্নরমগদবা প্রো লীগকী মেটচশিং অদুসু কোভিদ-১৯গী লাইচৎ অসিনা মরম ওইরগা য়ৈথোকখ্রবনি। থা অসিগী ৮ অমসুং ৯দা গ্রেট বৃটেনগা মেটচ ২ শান্নরমগদবনি। অদুগা মে ১৫ অমসুং ১৬তনা স্পেনদা মেটচ ২গী মতম ওইখিবনি। লোয়ননা মে ২২ অমসুং ২৩দা জর্মনিনা য়ুম্বু ওইরগা শান্নগদবা মেটচশিং অদুসু য়ৈথোকখ্রে।

# বেলজিয়মগী টিমদা হেজার্দ, লুকাকু অমসুং দি ব্রুইন য়াওখ্রে

এন্টরেপ, মে ১৭ (এজেন্সী):

য়ুরোপিয়ন ফুটবোল চেম্পিয়ন-শিপকীদমক্তা বেলজিয়মগী মীওই ২৬না শাবা টিম লাউথোকপদা মমিং লৈরবা ইদেন হেজার্দ, রোমেলু লুকাকু অমসুং কেভিন দি ব্রুইনগী মমিং য়াওখ্রে।

কোচ রোবর্টো মার্টিনেজনা ঙসি বেলজিয়মগী ফুটবোল টিম লাউথোকপদা হান্না য়াওরমদবা জেরিমি দোকু অমসুং লিয়েন্দ্রো ট্রোসার্দসু য়াওখি। অহানবগী শান্নরোয় ২৬ অসি লাউথোকখ্রবা মতুং ফিফাগী অনৌবা কাঙলোনগী মতুংইন্না অতোপ্পা রিজর্ভ শান্নরোয় ১১ অমসু খনখি। জুন ১১দগী হৌগদৌরিবা য়ুরোপিয়ন ফুটবোল চেম্পিয়নশিপ অসিদা বেলজিমগী টিম গ্রুপ বিদা রসিয়া, দেনমার্ক অমসুং ফিনলেন্দগা লম্বা তৌনগদৌরি। মশাগী চহী ১৮দা ঙাইরিবা জেরিমি দোকু ফ্রান্সকী ক্লব রেন্সতা য়াম্না ফজবা পর্ফোর্মেন্স অদুনা টিমদা খল্লকখিবনি।

# স্পেনগী রাফেল নদালনা সর্ভিয়াগী নোভাক জোকোবিচ মায়থীবা পীদুনা ১০রকশুবা ইটালিয়ন ওপন টাইটল লৌখ্রে

রোম, মে ১৭ (এজেন্সী):

স্পেনগী রাফেল নদালনা ঙরাং অথেংবদা শান্নখিবা ইটালিয়ন ওপন টেন্নিস টুর্নামেন্টকী ফাইনেলদা ৱর্ল্ড নম্বর ৱান শান্নরোয় সর্ভিয়াগী নোভাক জোকোবিচপু মায়থীবা পীদুনা মশাগী ১০রকশুবা ইটালিয়ন ওপন টাইটল লৌবা ঙমখ্রে।

চহী অসিগী অনীরকশুবা গ্রান্দস্লাম টুর্নামেন্ট ওইগদৌরিবা ক্লে কোর্টতা পাঙথোকপা ফ্রেঞ্চ ওপন টেন্নিস টুর্নামেন্টকী মাংওইননা শান্নবা য়াম্না মরুওইবা টুর্নামেন্ট অমা ওইখিবা ইটালিয়ন ওপনগী নুপাগী সিঙ্গলসকী ফাইনেলদা ক্লে কোর্টতা লম্বা লৈত্রে হায়না লৌনরিবা স্পেনগী রাফেল নদাল অমসুং ৱর্ল্ড নম্বর ৱান শান্নরোয় সর্ভিয়াগী নোভাক জোকোবিচকা লম্বা তৌনবদা য়াম্না ফজবা টেন্নিসকী মেটচ অমা ওইখি।

পুং অনীমখায় হেন্না চঙনা লম্বা তৌনখিবা অদুদা অহানবা সেট অদুদগী হৌরগা শান্নরোয় অনীমক্লা হেঞ্জিন্নবা ঙম্লদনা লাকখি। সেট অদুগী ১০শুবা গেম লোইবা ফাওবদা গেম ৫-৫ থোইনদুনা লাকখি। অদুবু নদালনা জোকোবিচকী সর্ভিস গেম অমা ব্রেক তৌবগা লোয়ননা মশাগী সর্ভিস গেম হোল্ড তৌদুনা ৭-৫দা থোইরগা সেট অমা মাঙজিল থাখি।

অনীশুবা সেটতা জোকোবিচকী মায়কৈদগী ফজবা হেঞ্জিল্লকপদগী মহাক্লা নদালগী সর্ভিস গেম অনী ব্রেক তৌবা ঙমখিবগা লোয়ননা অহানবা সেটকী মশান্না অদুদগী য়াম্না নাথৈবা মওংদা হেন্দুনা ৬-১দা সেট অমা থোইবদগী শান্নরোয় অনীমক সেট অমমম্ মান্নরগা দিসাইদিং সেটকীদমক শেম শাখি। অহুমশুবা অমদি দিসাইদিং সেট অদুসু হৌরকপদদি য়াম্না মান্নদুনা মশা-মশাগী সর্ভিস গেমশিং হোল্ড তৌনখি। অদুবু নদালগী মায়কৈদগী ফজবা হেল্লকপদগী জোকোবিচকী সর্ভিস গেম অমা মহাক্লা ব্রেক তৌদুনা ৬-৩দা সেট অদু থোইদুনা পুং ২.৪৯ চঙশিল্লকপদা ইটালিয়ন ওপন টেন্নিস টুর্নামেন্টকী চেম্পিয়ন ওইবা ঙমখি।

নদালনা ইটালিয়ন ওপন টেন্নিস টুর্নামেন্ট অসি অহানবা ওইনা কুমজা ২০০৫দা লৌখিবনি। ঙরাংগী টাইটল অদু থারগা নদালনা নোভাক জোকোবিচকী এ টি পি মাষ্টর্স টাইটল ৩৬ ফংবগী রেকোর্ড অদুসু মান্নবা ঙমখি। মখোয় অনীগী মরক্তা ঙরাং শান্নখিবা ফাইনেল অদু ৫৭লক শুবা ফাইনেলনি।

# ইন্দিয়াগী মীওই ২০গী বোক্সিং টিমনা দুবাই চৎননবা ভিজা ফংদনা লৈরি : বি এফ আই

ন্যু দেল্লী, মে ১৭ (এজেন্সী):

চৎলিবা থা অসিগী ২১দগী দুবাইদা পাঙথোক্কনি হায়না তৌরিবা এসিয়ন বোক্সিং চেম্পিয়নশিপতা শরুক য়াননবা শেম শারকখিবা ইন্দিয়াগী বোক্সর ২০গী টিম অদু হৌজিক ফাওবা দুবাই চৎননবা ভিজা ফংদনা লৈরি হায়না বোক্সিং ফেদরেসন ওফ ইন্দিয়া (বি এফ আই)গী সেক্রেটরি হেমন্ত করিটানা ফোঙদোকখ্রে।

ইন্দিয়াগী বোক্সিং টিম অদুদা নুপী বোক্সর ১০সু য়াওরিবনি। পনবা য়াবদি, এসিয়ন বোক্সিং চেম্পিয়নশিপ অদু ন্যু দেল্লীনা য়ুম্বু ওইরগা পাঙথোক্কনি হায়না তৌরিবনি। অদুবু লৈবাক অসিদা কোভিদ-১৯গী অনীশুবা ৱেভকী চৈথেং অসিনা মরম ওইদুনা এসিয়ন বোক্সিং কনফিদরেসননা ন্যু দেল্লীদগী হোৎদোক্লগা য়ুনাইটেদ অরব ইমিরেটসকী সিটি দুবাইদা ওইনা হোংখিবনি।

ইন্দিয়াদা কোভিদ-১৯গী ফীভম শোকচিল্লক্লিবা অসিনা মরম ওইদুনা এসিয়ন বোক্সিং চেম্পিয়নশিপ অদুদা লৈবাক অদুদগী ওফিসল অমত্তা থাদনবসু খন্নরি। মমাংদা ইন্দিয়ানা য়ুম্বু ওইরগা পাঙথোক্কনি হায়না তৌরম্বা মরম্না ইন্দিয়াগী ওফিসলশিংসু দুবাইদা চৎতুনা বোক্সিং চেম্পিয়নশিপ অদুবু মপূং ফানা পাঙথোকপদা মতেং পীননবা খন্নরম্বনি। অদুবু হৌজিক লৈরক্লিবা ফীভম অসি য়েংলুরগদি ওফিসলশিংনা মফম অদুদা চৎতুনা ওফিসিএট তৌবা য়াবগী ফীভম মমি শান্নক্লিহায়না বোক্সিং ফেদরেসন ওফ ইন্দিয়াগী সেক্রেটরি হেমন্ত কালিটানা মখা তানা ফোঙদোরক্লি।

মরক অসিদা ইন্দিয়াগী নুপাগী বোক্সরশিংনা পঞ্জাবকী পটিয়ালা সিটিদা লৈবা নেসনল ইন্সটিট্যুট ওফ স্পোর্টসতা ট্রেনিং চথদুনা লাক্লিবনি। অদুগা নুপীগী বোক্সরশিং অদুনা মহারাষ্ট্রগী পুনে সিটিদা লৈবা আর্মি স্পোর্টস ইন্সটিট্যুটতা থা অসিগী ৫দগী ট্রেনিং হৌখ্রবনি।

বোক্সিং ফেদরেসন ওফ ইন্দিয়ানা নুপী বোক্সর ১০গী মমিং লাউথোক্তুনা ট্রেনিং য়াওননবা খঙহল্লকখিবা অদু হৌজিক ফাওবগী ওইনদি শুপ্নগী নুপী বোক্সর ৫ তমক রিপোর্ট তৌদুনা শরুক য়ারি হায়রি।

নীংশিংবা য়াই, ইন্দিয়াগী ওইনা নুপী বোক্সর ৪ অমসুং নুপা বোক্সর ৫ য়াওনা পূম্না বোক্সর ৯ চহী অসিগী জুলাই ২৩দগী হৌগদৌরিবা টোকিও ওলিম্পিক গেমসকীদমক্তা ক্লালিফাই ওইবা ঙমখ্রবনি।

নুপী বোক্সরশিংনা পুনেগী আর্মি ইন্সটিট্যুট ওফ স্পোর্টসতা মশিং শুনা লাক্লিবা অসি মখোয়না হান্না লৈরুবা মফমশিং অদুদা কোভিদ-১৯গী চৈথেং কা-হেন্না ফংবনা ওইগনি হায়রি।

# পি এস জিনা রৈইমস থোইদুনা লীগ ৱানগী টাইটল লৌগদবা টিম অরোইবা মেটচ ফাওবা ঙাইরগা মশক খঙবগী ফীভমদা লৈখ্রে

পেরিস, মে ১৭ (এজেন্সী):

ফ্রান্সকী ফুটবোল ক্লবশিংগী খ্বাইদগী মমিং লৈরবা টুর্নামেন্ট ওইরিবা লীগ ৱানগী ঙরাং শান্নখিবা মেটচতা হান্নগী চেম্পিয়ন পেরিস সেন্ট জর্মেননা রৈইমসপু পাঞ্জল ৪-০দা থোইদুনা লীগ অসিগী পোইন্ট টেবলদা লুচিংবা টিম লিলদগী পোইন্ট অমখক হন্থরগা লৈখিবা মরম্না টাইটল লৌগদবা ক্লব অদু থা অসিগী ২৪দা শান্নগদবা অরোইবা লীগ মেটচ অদু ফাওবা ঙাইবা তারি।

লিলনা ঙরাং শান্নখিবা মখোয়গী ৩৭শুবা মেটচতা সেন্ট ইটেনিগা পাঞ্জল অমত্তা চন্নদনা দ্রোচৎখিবনি। করিগুম্বা মখোয়না মায় পাকপা তারম্লবদি টাইটল লৌবগী লম্বেল অদু খরা হেন্না নকশিল্লমগদবনি।

ঙরাং পেরিস সেন্ট জর্মেননা রৈইমসকা লম্বা তৌনখিবা অদুদা অহানবা হাফতা পাঞ্জল ২ অদুগা অনীশুবা হাফতা পাঞ্জল ২ চল্লগা মায় পাকখি। শান্নবগী ১৩শুবা মিনটতা পেরিস সেন্ট জর্মেনগী মায়কৈদগী নেমারনা একাউন্ট হাংদোকখি। মহাক্কী পাঞ্জল অদুগী মতুং মিনট ১১ লৈরগা ফ্রান্স মচা চহী নৌরিবা ষ্ট্রাইকর কিলিয়ন মাপেনা অনীশুবা পাঞ্জল অদু চনবা ঙমখি। অহানবা হাফকী লোইশিল্লকপা ফাওবা রৈইমসকী মায়কৈদগী পাঞ্জল অমফাওবা হন্দে দাকপা ঙমদনা লৈখি।

অনীশুবা হাফ শান্নরকপদা পেরিস সেন্ট জর্মেনগী মায়কৈদগী এটেক চথবা হেনখি। টিম অদুগী অহানবা পাঞ্জল চনবা ঙমখিবা নেমারনা য়াম্না ফজবা বোল অমা খায়দোরকপদা টিম মেটমার্কিনোজনা ৬৮শুবা মিনটতা টিম অদুগী অহুমশুবা পাঞ্জল অদু চনখি। মেটচ লোইগদবা মতম য়ামশিল্লক্তুবা শান্নবগী ৮৯ শুবা মিনটতা পেরিস সেন্ট জর্মেনগী মখা তারকপা এটেক অমদা মোইজে কিননা পাঞ্জল ১গা হাপচিল্লগা রৈইমসপু পেরিস সেন্ট জর্মেননা ৪-০দা থোইখি।

পোইন্ট টেবলদা রাউন্দ ৩৭ লোইশিল্লকপদা লিলনা পোইন্ট ৮০ ফংলগা মকোক্তা লৈরি। অদুগা পেরিস সেন্ট জর্মেননা চপ মান্নবা মেটচ মশীংদা পোইন্ট ৭৯ ফংলগা ২শুবদা লৈরি।

# চাদা ৮০ হেনবনা জপানদা টোকিও ওলিম্পিক পাঙথোক্কদবা অদুদা য়ানিংদবা ফোঙদোরক্লি : পোল

টোকিও, মে ১৭ (এজেন্সী):

কোভিদ-১৯গী অনৌবা ৱেভনা চৈথেং পীরিবা জপানদা হৌখিবা চহীদা পাঙথোক্লমগদবা টোকিও ওলিম্পিক গেমস লাইচৎ অসিনা মরম ওইদুনা চহী ১ য়ৈথোক্লগা চৎলিবা চহী অসিগী জুলাই ২৩দগী পাঙথোক্লনবা হোৎনরিঙৈ মরক অসিদা তোঙান-তোঙানবা পোল-শিংদা চাদা ৮০গী চাংদা জপানগী মীওইশিংনা টোকিও ওলিম্পিক গেমস অসি পাঙথোক্তবা পাম্লি।

হৌখিবা ইরাই নুমীৎতা জপাননা কোভিদ-১৯গী ৪শুবা ৱেভ লাম্থেংনবা হোৎনবদা ষ্টেট ওফ ইমর্জেন্সি হান্না থম্লম্বা মফমশিং অদুদগী পাকথোক চাওথোকখ্রবনি। নৌনা হেনগৎলক্লিবা কোভিদকী অনৌবা কেসশিং অসিনা লৈবাক অদুগী হেন্ঠ ক্যের সিষ্টমদা অচৌবা পোৎলুম অমা হাপচিল্লি।

মেদিকেল প্রোফেসনেলশিংনা মমাংদা ফোঙদোকখিবা অদুদা হীদাক লাংথক্কী অৱাৎপা অমদি হেন্ঠ ক্যের ৱর্করশিংসু থবক শুবদা চোকথবা হেল্লকপগী ফীভম অদু লাক্কনি হায়না মাংজৌননা ফোঙদোকখ্রবনি।

থাংজ নুমীৎতা লৌখিবা পোল অদু নুংতিগী ফোঙবা পাউচে অসাহি শিমবুননা লৌখিবনি। মদুদা পাউখুম পীরকপশিংগী মনুংদা চাদা ৪৩নদি টোকিও ওলিম্পিক গেমস অসি কেন্সেল তৌবা অমদি য়ৈথোকপগী অপাম্বা ফোঙদোরকপনি।

৪০নামখা তানা অমুকহন্না য়ৈথোকপা পাম্লি। হায়রিবা পোল অসি মমাংথাদা লৌখিবদগী গেমস অসি কেন্সেল তৌবা পাম্বগী চাং অসি চাদা ৩৫ হেনগৎলকপনি। শুপ্নগী চাদা ১৪খক্লা গেম অসি জুলাই ২৩দা পাঙথোকপা পাম্লি। পোল অদু টেলিফোন কোল ৩,২০০ রোম তৌবদা ১,৫৩০ রোম্না পাউখুম পীরকপদগী গেমস অসি কেন্সেল তৌবা অমদি য়ৈথোকপগী অপাম্বা ফোঙদোরকপনি।

# রিটেন্সন ফোর্ম থাগৎলক্কদবনি

ইম্ফাল, মে ১৭ (ঐচ এন এস):

ওল মণিপুর ফুটবোল এসোসিএসনগী মায়কৈদগী ফোঙদোরকপা ৱারোল অমগী মতুংইন্না এসোসিএসন অসিনা হৌখিবা থাগী ২৩দা থোকখিবা ওফিস মেমোরেন্দম অদুগী মখা তারদুনা এমেচর প্লেয়রশিংনা সিজন ২০২১-২০২২গী ওইনা এমেচর রিটেন্সন ফোর্ম (ফোম -০২)দা মেনশিন্দুনা চহী অসিগী জুনগী অহানবা চয়োল ফাওবগী মনুংদা অপলোদ তৌরক্লদবনি হায়রি।

ৱাফম অসি ওল ইন্দিয়া ফুটবোল ফেদরেসনগী মায়কৈদগী ফোঙদোরকখিবা অদুগী মখা তানা অম্ফানা এমেচর শান্নরোয়শিংদা খঙহল্লকপনি। অপীবা মতম ফাওবগী মনুংদা ফোর্ম-০২দা মেনশিল্লগা থাগৎলক্কদবনি। অম্ফাগী রেজিষ্ট্রেসন মেনেজর টি ঐচ দেবানন্দদগী অকুপ্পা মরোল খঙবা য়াগনি হায়রি।

ঙ্গ.টা. ম্ন্ঙ্গ্ঞ্চ

EMPLOYMENT NEWS

(Bricks Mistry + Jugali Needed)

☞ Samurou Bazar, Imphal West কা নক্লনা লৈবা মীওইগী ওইনা Workshop Asst. (XII Passed) 2, Car Wash + Workshop Helper 2/2, 2 Wheeler Mechanic 2, Bricks Mistry 2, Jugali 4, Car Driver 2 অথুবা মতমদা পামজে।

Sd/- : M.M. Singh
Contact No. : 8787556934

HL-B/6970/16/5-13/7(alt)

## HUEIYEN LANPAO DAILY CHESS PUZZLE

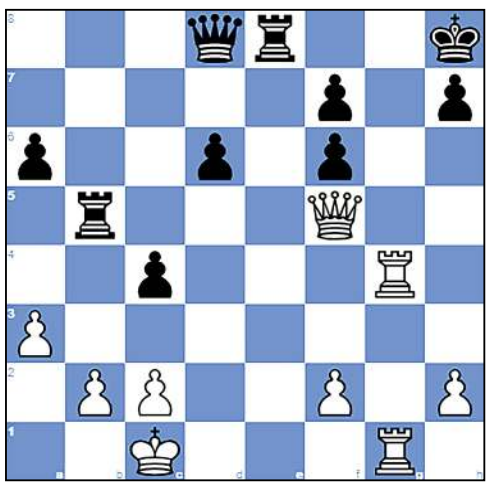

### PUZZLE NO. 112

Nunn, John (2600) - Pritchett, Craig William (2395)
Bundesliga 8586 Germany, 1985

| | | | |
|---|---|---|---|
| 1.e4 c5 | 2.Nf3 e6 | 3.d4 cxd4 | 4.Nxd4 Nc6 |
| 5.Nc3 d6 | 6.Be3 Nf6 | 7.Bc4 a6 | 8.Qe2 Qc7 |
| 9.O-O-O Na5 | 10.Bd3 b5 | 11.a3 Be7 | 12.g4 Rb8 |
| 13.Rhe1 Nc4 | 14.g5 Nd7 | 15.Nf5 exf5 | 16.Nd5 Qd8 |
| 17.exf5 O-O | 18.Qh5 Nf6 | 19.gxf6 Bxf6 | 20.Bxc4 bxc4 |
| 21.Bd4 Bxd4 | 22.Rxd4 Re8 | 23.Nf6+ gxf6 | 24.Rg4+ Kh8 |
| 25.Reg1 Bxf5 | 26.Qxf5 Rb5... | | |

**QUESTION :**

White to win

**Puzzle 111 Ans. :**

**40.** ...Rxf7 **41.**Qe8+ Rf8 **42.**Qxf8+The white queen decoys Black's king.Kxf8 **43.**Rhf1+ Kg8 **44.**Re8#Backrank mate

**41.**Qe8+ Rf8 **42.**Qxf8+

Printed, published and owned by Soubam Niladhaja Singh, published from Sega Road, Thouda Bhabok Leikai, Imphal West-795001, Manipur & printed at M/s. Kangleipak Printers, Sega Road, Thouda Bhabok Leikai, Imphal West-795001, Manipur
Editor : Maibam Dhanabir Meetei, Managing Editor: Maisnam Karnajit, Printing In-charge : Wahengbam Ranjit; Telephone Nos. 0385-2440771/2445104/2445106, e-mail:hueiyen_lanpao@yahoo.co.in, hueiyen_lanpao@rediffmail.com