ইন্দিয়াগী য়ু-১৭ ৱিমেন্স টিমনা ইটলি অমদি নেদরলেন্দসকা শান্নরগনি

ন্যু দেল্লী, জুন ১৭ (এজেন্সী):

ইন্দিয়ানা য়ুম্বু ওইদুনা চহী অসিগী লোইরমদাইদা পাঙথোক্কদৌরিবা ফিফা অন্দর-১৭ ৱিমেন্স ৱর্ল্ড কপকী প্রিপেরেসনগী শরুক অমা ওইনা ইন্দিয়াগী অন্দর-১৭ ৱিমেন্স নেসনল টিমনা টুর্নামেন্ট অনী শরুক য়ানবগীদমক ইটলি অমদি নোরৱেদা থা অসিগী ২০দগীনা জুলাই ৮ফাওবা চৎলগনি।

ইন্দিয়াগী নুপী টিমনা মথংগী এক্সপোজর টুরগী মনুং চন্না টুর্নামেন্ট অনী- ইটলিদা থা অসিগী ২২দগী ২৬ফাওবা পাঙথোক্কদৌরিবা ৬শুবা টোর্নিও ফিমেল ফুটবোল টুর্নামেন্ট অমদি নোরৱেদা জুলাই ১দগী ৭ ফাওবা পাঙথোক্কদৌরিবা ওপন নোর্দিক টুর্নামেন্ট দল্লিয়ু য়ু-১৬দা শরুকয়ারগনি। ইন্দিয়া টিমনা রোর্দিক টুর্নামেন্টতা শরুকয়াবা অহানবনি।

ইন্দিয়ানা টোর্নিও টুর্নামেন্টকী ওইনা থা অসিগী ২২গী নুমিদাং পুং ১০দা ইটলিগা গ্রেদিস্কা ষ্টেদিয়মদা থেংনরগনি। টুর্নামেন্ট অসিদা চিলি অমদি মেক্সিকোসু শরুকয়ারি।

অমরোমদা, নোর্দিক টুর্নামেন্ট অসিদা ইন্দিয়া য়াওনা পূন্না টিম ৮- নেদরলেন্দস, নোরৱে, আইসলেন্দ, দেনমার্ক, ফেরো আইলেন্দ, ফিনলেন্দ অমদি স্বিদেননা শরুকয়ারি। ইন্দিয়ানা নেদরলেন্দসকা জুলাই ১গী নুমিদাংৱাইরম পুং ৬.৩০দা ষ্টোমমেন এরেনাদা শান্নরগনি।

ইন্দিয়া টিম অসি হেদ কোচ থোমাস দেনর্বিনা লুচিংলগনি অমদি চহী অসিগী অঙনবদা ইন্টরনেসনল গেমসশিং শান্ননবা শান্নরোয় ২৩ খনখিবনি।

ইন্দিয়া টিমদা ষ্টেটকী শান্নরোয় হেমপ্রিয়া সেরাম, কৈশাম মেলোদি, রেজিয়া লাইশ্রম অমদি লিন্দা কোম সর্টোনা শরুকয়ারি।

ফিফানা ৱর্ল্ড কপ ২০২৬কী হোষ্ট সিটিশিং লাউথোকখ্রে

জুরিস, জুন ১৭ (এজেন্সী):

ফিফানা য়ুনাইটেদ ষ্টেট্স, কেনাদা অমদি মেক্সিকোদা পাঙথোক্কদৌরিবা ৱর্ল্ডকপ ২০২৬কী হোষ্ট সিটি ১৬কী মমিং ইরাই নুমিৎতা লাউথোকখ্রে।

য়ুনাইটেদ ষ্টেট্সকী ওইনা তোঙান-তোঙানবা মফম ১১দা মেটচশিং শান্নগনি। মফমশিং অদুদি এটলান্টা, বোষ্টোন, দলাস, হাউসটন, কেন্সাস সিটি, লোস এঞ্জেলিস, মিয়ামি, ন্যু য়োর্ক/ন্যু জর্জি, ফিলাদেলফিয়া, সেনফ্রান্সিস্কো অমদি সিট্টলনি।

কেনাদাগী ওইনা সিটি অনী- টোরোন্টো অমদি ভেনকোভরদা অদুগা মেক্সিকোগী ওইনা মফম অহুম- খাদালাজারা, মেক্সিকো সিটি অমদি মোন্টেরেদা পাঙথোক্কনি।

চহী অসিদা কটারদা পাঙথোক্কদৌরিবা কম্পিটিসন অসিদগী টিম ১৬ হেনগৎলগা পূন্না টিম ৪৮না শরুক য়াদুনা অহানবা ওইনা ২০২৬ টুর্নামেন্ট অসিদা লৈবাক অহুম্না পূন্না কো-হোষ্ট ওইদুনা পাকথোক-চাওথোক্তুনা শান্নবা উরগনি।

FIFA WORLD CUP
CANADA | MEXICO
USA | 2026

কেন্দিদেট সিটিশিংগী মনুংদা লাউথোরকপদা য়াওহৌদবা সিটিশিং অদুদিসিন্নিনাটি, দেনভর, এদমন্টন, নেসভিল্লা, ওর্লান্দো অমদি ৱাশিংটন দিসী/বাল্টিমোরনি।

ফিফাগী প্রসিদেন্ট জিয়ানি ইনফেন্টিনোগী সুপরভিজন মখাদা ন্যু য়োর্ক সিটিগী রোকফেল্লর সেন্টরদা পাঙথোকখিবা সেরেমোনিগী মনুং চন্না সিটি ১৬কী সেলেক্সন অসি কনফর্ম তৌখিবনি।

ইনফেন্টিনোনা খুৎয়েক পীদুনা থাদোরকপা চেরোল অমনা ফোঙদোক্লদুনা ফিফা ৱর্ল্ড কপকী হোষ্ট সিটি ১৬কী মখোয়গী আউটষ্টেন্দিং কম্মিটমেন্ট অমদি পেসনবু থাগৎপা ফোঙদোরকপগা লোয়ননা মালেমদা অচৌবা শো অমা উৎকদৌরিবা কেনাদা, য়ুএসএ অমদি মেক্সিকোগী সিটিশিং অমদি ষ্টেটশিং অসিদা লৈরিবা মীপূম খৃদিংমক্কী অমদি ফিফাগী ওইনাঙসি অসি পুৱারী ওইহৌরগদবা নুমিৎ অমনি হায়খি।

মহাক্না মখা তারদুনা ঐখোয়না মাংলোমদা চঙশিন্নবা মীৎয়েং থম্বগা লোয়ননা পূন্না থবক তৌমিন্নদুনা মমাংদা অমুক্তা থোকখিদ্রিবা ফিফা ৱর্ল্ড কপপু মালেমগী মীয়ামদা য়ৌহন্নবা হোৎনগনি হায়খি।

নোর্থ অমেরিকানা চহী ৩২গী মতুংদা অহানবা ওইনা নুপাগী ৱর্ল্ড কপ অসি হোষ্ট ওইগনি। য়ুনাইটেদ ষ্টেট্সনা ১৯৯৪ এদিসনদা হোষ্ট ওইখিবদা ব্রাজিলনা ৱিন্নর ওইখি। অদুগা মেক্সিকোনা ১৯৭০ অমদি ১৯৮৬তা টুর্নামেন্ট হোষ্ট তৌখিবদা ব্রাজিল অমদি অর্জেন্টিনানা ৱিন্নর ওইখিবনি।

কেনাদাদি মমাংদা অমুক্তফাও নুপাগী কম্পিটিসন অসি হোষ্ট তৌদ্রি অদুবু ২০১৫দা নুপীগী ৱর্ল্ড কপকী য়ুম্বু ওইখ্রে।

এসিয়া-ওসিনিয়া পেরা পাৱরলিফটিং

অশোক মালিকনা গোল্ড লৌখ্রে

পিয়োংতেক, জুন ১৭ (এজেন্সী):

সাউথ কোরিয়ানা য়ুম্বু ওইদুনা চথরিবা এসিয়া-ওসিনিয়া পেরা পাৱরলিফটিং চেম্পিয়নশিপ ২০২২দা ইন্দিয়াগী পেরা লিফটর অশোক মালিকনা নুপাগী কেজি ৬৫ কাঙলুপ্তা গোল্ড মেদল ১ ইরাই নুমিৎতা লৌবা ঙমখ্রে।

মালিকনা ইন্দিভিজ্যুএল কেটগোরিদসু ব্রোঞ্জ মেদল অমা ফংবা ঙমখি। মহাক্না রিজনেল কম্পিটিসন অসিদা পূন্না কেজি ৪৯১ থাঙ্গৎতুনা চাইনাগী য়ি জৌ অমদি ইরানগী অমির জাফারি অরনগেবু তুংওইনরম্লগা গোল্ড মেদল লৌবা ঙমখিবনি।

চাইনিজ লিফটর অদুনা পূন্না কেজি ৩৯০ থাঙ্গৎতুনা অনীশুবা অদুগা ইরানিয়ন লিফটরনা কেজি ৩৮২ থাঙ্গৎতুনা অহুমশুবা মফম কনবা ঙমখিবনি।

মালিকনা ওভরওল ইন্দিভিজ্যুএল কেটগোরিদা মহাক্কী খ্বাইদগী ফজবা ওইনা কেজি ১৭৩ থাঙ্গৎতুনা ব্রোঞ্জ মেদল লৌবা ঙমখি।

মালিকনা ফাইনেল গ্রুপতা ফজবা পর্ফোর্মেন্স পীদুনা মায় পাক্লা অহুম্লক থাঙ্গৎখিবগী অহানবদা কেজি ১৫০, অনীশুবদা কেজি ১৬৮, অহুমশুবদা কেজি ১৭৩ পূন্না কেজি ৪৯১ থাঙ্গৎতুনা গোল্ড মেদল লৌবা ঙমখিবনি।

অন্সম মার্টিয়র্স ট্রোফি ফুটবোল

পাওমাই নাগা, তাঙ্খুল কটমনা, লমকাং কুর্চুকনাও, সির্টি থিমজিটম সেমীফাইনেল চঙখ্রে

ইম্ফাল, জুন ১৭ (ঐচ এন এস):

ওল নাগা ষ্টুদেন্টস এসোসিএসন মণিপুর (অন্সম)না নাগা ষ্টুদেন্টস য়ুনিয়ন চান্দেল অমদি দিষ্ট্রিক্ট স্পোর্টস এসোসিএসন চান্দেল অনীগা খৃৎশম্লনা শীন্দুনা চান্দেল খৃষ্টিয়ন স্পোর্টস কমপ্লেক্সতা চথরিবা অহানবা অন্সম মার্টিয়র্স ট্রোফি ফুটবোল টুর্নামেন্টকী ঙসি ক্বার্টর ফাইনেল মেটচশিং লোইশিনখিবগা লোয়ননা টিম মরিনা থা অসিগী ১৮দা শান্নগদবা সেমীফাইনেলগীদমক শেম শাখ্রে।

অহানবা সেমীফাইনেলদা পাওমাই নাগা সিদৌমাই মি অমদি তাঙ্খুল কটমনা সকলোংনা অয়ুক পুং ১১.৩০দা অদুগা অনীশুবা সেমীফাইনেলদা লমকাং কুর্চুকনাও কুনপুন অমদি সির্টি থিমজিটম সৌরখে অনীনা নুংথিল পুং ১.৩০দা লম্বা তৌনরগনি।

ঙসি অয়ুক শান্নখিবা অহানবা সেমীফাইনেলদা পাওমাই নাগা সিদৌমাই মিনা অনাল লেলরুল তাংপীবু ২-১দা মায়থীবা পীদুনা সেমীফাইনেল চঙবা ঙমখ্রে।

পাওমাইগী চিনাখোনা শান্নবগী ৩৪ শুবা মিনটতা মেটচকী অহানবা গোল চনবা ঙমখি। অদুগা এস আর কাগ্লিনা স্পোট কিক অমগী মতেংদগী অনীশুবা হাফকী শান্নবগী ৬৫ শুবা মিনটতা ইক্কেলাইজ গোল চনবা ঙমখি। টিম অনীনা স্কোর ১-১ লৈরবা মতুং অনাল টিমগী রিভর্সননা আউন গোল অমা শান্নবগী ৭০ শুবা মিনটতা চনশিন্দুনা পাওমাই টিমগী মায় পাকপগী অনীশুবা গোল চনবা ঙমখি।

অতোপ্পা ঙসি শান্নখিবা অনীশুবা ক্বার্টর ফাইনেলদা তাঙ্খুল কটমনা সকলোংনা লিয়াংমাই নাগা কাটিমাই রোংদিবু ৪-০দা মায়থীবা পীখ্রে।

তাঙ্খুল কটমনা টিমগী মায় পাকপগী গোলশিং অদু খানঙম হোরামনা শান্নবগী ২৩, ৪০ অমদি ৬২ শুবা মিনটতা গোল ৩ অদুগা বুংঙায়ামনা অহানবা হাফ লোইরমদাই ইঞ্জুরি টাইমদা গোল ১ চনবা ঙমখি।

মেটচ অসিদা গোল ৩ চনখিবা খানঙাম হোরাম রেফরিনা শান্নবগী ২৬ শুবা মিনটতা য়েলো কার্দ অমা বুক তৌখি।

অতোপ্পা ঙসি শান্নখিবা অহুমশুবা ক্বার্টর ফাইনেলদা লমকাং কুর্চুকনাও কুনপুননা টিটিবি আর মোয়োনবু ৪-১দা মায়থীবা পীখ্রে।

লমকাং কুর্চুকনাওগী মায় পাকপগী গোলশিং অদু রেংহোননা শান্নবগী ১০ অমদি ৫১ শুবা মিনটতা গোল ২ অদুগা বুংপেম অমদি অনন্দনা শান্নবগী ৪২ অমদি ৫৩ শুবা মিনটতা গোল অমমম্ চনবা ঙমখি। মোয়োন টিমগী অমত্তা ঙাইরবা গোল অদুনা বিদিনপারনা শান্নবগী ৩৪ শুবা মিনটতা চনখিবনি।

অতোপ্পা ঙসি শান্নখিবা অরোইবা ক্বার্টর ফাইনেলদা এস টি এস মোল্লাংনা চোথে অথৌরুলঙৈ অবোমবু টাই ব্রেকতা ৬-৫দা মায়থীবা পীখ্রে।

টিম অনীনা অপীবা মতমগী শান্নবদা স্কোর ১-১দা দ্রো ওইখি। চোথে টিমগী গোল অদুনা ৱাই সোনমনা শান্নবা হৌরকপগী ৫ শুবা মিনটতা চনখি অদুগা মোল্লাং টিমগী গোল অদুনা দল্লিয়ু ৱাইসফাইননা শান্নবগী ৫৬ শুবা মিনটতা চনখিবনি।

মখা তাবা টাই ব্রেকতা চোথে টিমগী মায়কৈদগী শান্নরোয় ৪- দাইমস, রেংসেম, অহোং অমদি সোনমনা গোল ওস্থোকখি অদুগা মোল্লাং টিমগী মায়কৈদগী শান্নরোয় ৫- মার্কোনি, দামে, সেপবরঙম, ষ্ট্রোংঙম অমদি টি ঐচ মিলননা গোল ওস্থোক্তুনা সেমীফাইনেল চঙবা ঙমখিবনি।

ষ্টেটকী রেফরি ৩ কেট-২ দা প্রমোট তৌখ্রে

ইম্ফাল, জুন ১৭ (ঐচ এন এস):

ওল ইন্দিয়া ফুটবোল ফেদরেসন (এ আই এফ এফ)না লৌদুনা চহী অসিগী জন্যুৱারীদা পাঙথোকখিবা কেট-২ অপগ্রেদেসন এগজামদা মায় পাক্তুনা ষ্টেটকী রেফরি অহুম্না ঙসিদগী হৌনা কেট-২দা প্রমোট তৌখ্রে।

মাইবম রোশনী চনুনা অপগ্রেদেসন এগজামদা মায় পাক্তুনা এসিষ্টেন্ট রেফরি কেট-২দা প্রমোট তৌখি। মহাক থৌবাল দিষ্ট্রিক্ট ফুটবোল এসোসিএসনগী রেফরিনি।

আর কে অঙৌসনা অমদি য়ুলুং লুংসুনা অপগ্রেদেসন এগজামদা মায় পাক্তুনা কেট-২ রেফরিদা প্রমোট তৌখি।

অঙৌসনা থৌবাল দিষ্ট্রিক্ট ফুটবোল এসোসিএসনগী রেফরিনি অদুগা য়ুলুং লুংসুনা বিষ্ণুপুর দিষ্ট্রিক্ট স্পোর্টস এসোসিএসনদা এসিষ্টেন্ট রেফরি ওইবনি।

প্রনোয় ইন্দোনেসিয়ন ওপনগী সেমীফাইনেল চঙখ্রে

জকর্টা, জুন ১৭ (এজেন্সী):

ইন্দিয়াগী ঐচ এস প্রনোয়না দেনমার্ককী ৱর্ল্ড নম্বর ১৩ রাসমস জেমকেবু ঙসি শান্নখিবা ইন্দোনেসিয়ন ওপন সুপর ১০০০ বেদমিন্টন টুর্নামেন্টকী মেন্স সিঙ্গলস ক্বার্টর ফাইনেলদা ষ্ট্রেট গেমদা মায়থীবা পীদুনা সেমীফাইনেল চঙবা ঙমখ্রে।

প্রনোয়না মিনট ৪০ চুপ্পা শান্নখিবা ক্বার্টর ফাইনেল মেটচ অদুদা মহাক্কী ওপোনেন্ট দেনিশ ৱর্ল্ড নম্বর ১৩বু অহানবা গেমগী হৌরকপদা খুদুম চন্না শান্নখিবগা লোয়ননা ৫-০দা লীদ তৌদুনা চৎলবা মতুং ২১-১৪দা মায়থীবা পীখি।

প্রনোয়না অনীশুবা গেমদসু মহাক্কী ওপোনেন্টবু হেন্না প্রেসর পীদুনা ২১-১২দা মায়থীবা পীরম্লগা সেমীফাইনেল চঙবা ঙমখিবনি।

ৱর্ল্ড নম্বর ২৩ প্রনোয়না ইন্দোনেসিয়া ইভেন্টতা সেমীফাইনেল চঙবা ঙম্বা অসি অনীরকশুবনি। মহাক্না ২০১৭কী এদিসনদা হান্নগী ওলিম্পিক গোল্ড মেদলিষ্ট চেন লোং অমদি মলেসিয়াগী অফাওবা লি চোং ৱৈবু মায়থীবা পীরম্লগা অহানবা ওইনা সেমীফাইনেল চঙবা ঙমখিবনি।

চহী অসিগী মার্চ থাদা পাঙথোকখিবা স্বিস ওপন সুপর ৩০০কী ফাইনেল য়ৌবা ঙমখিবা প্রনোয়না চাইনাগী জাও জুন পেংগা ইন্দোনেসিয়া ওপনগী সেমীফাইনেলদা লম্বা তৌনরগনি।

ষ্টেট পাৱরলিফটিং টিম ইম্ফাল থাদোকখ্রে

ইম্ফাল, জুন ১৭ (ঐচ এন এস):

উত্তর প্রদেশকী কানপুরগী কল্যানপুরদা লৈবা গৌরভ মেমোরিএল ইন্টরনেসনল স্কুলদা ইন্দিয়ন পাৱরলিফটিং ফেদরেসনগী মখাদা থা অসিগী ২০দগী ২২ ফাওবা পাঙথোক্কদৌরিবা নেসনল বেঞ্চপ্রেস (ইক্বিপ এন্দ অন-ইক্বিপ) মেন এন্দ ৱিমেন্স চেম্পিয়নশিপতা শরুক য়াগদবা পাৱরলিফটিং এসোসিএসন মণিপুরগী শান্নরোয়শিং অমদি ওফিসলশিং ঙসি ইম্ফাল থাদোকখ্রে।

ষ্টেট টিম অসিদা টি ঐচ প্রেমোজিৎনা কোচ অমদি মেনেজর ওইবতা নৎতনা সিনিয়রগী কেজি ১২০গী কাঙলুপ্তসু শরুক য়ারি।

অতোপ্পা শান্নরোয়শিং অদুদি টি ঐচ বিদ্যারানী (সিনিয়র কেজি ৪৭), ঐচ দয়ারানী (সিনিয়র কেজি ৫২), কে ঐচ সুনিতিবালা (সিনিয়র কেজি ৫৭), এল পুস্পারানী (সিনিয়র কেজি ৭২) অমদি ও কলপনা (সিনিয়র কেজি ৮৪ মথক)নি।

ঐচ সুলঞ্জয় ইম্ফাল ইষ্ট দি এফ এগী প্রসিদেন্ট খনখ্রে

ইম্ফাল, জুন ১৭ (ঐচ এন এস):

ইম্ফাল ইষ্ট দিষ্ট্রিক্ট ফুটবোল এসোসিএসন (আই ঈ দি এফ এ)গী চহী ৪গী টর্ম পায়নবা মেনেজিং কম্মিটি মেম্বরগী মীখল ঙসি হায়দোকপগা লোয়ননা ঐচ সুলঞ্জয়বু প্রসিদেন্ট খনখ্রে।

রিটর্নিং ওফিসল আই রাজেননা খৃৎয়েক পীদুনা থাদোরকপা দিক্লেরেসনগী মতুংইন্না ঐচ ইতোবীনা ভাইস প্রসিদেন্ট, দল্লিয়ু মংলেমনা সেক্রেটরি, এ য়াইমনা এসিষ্টেন্ট সেক্রেটরি অমদি এম দি জকির হুসেননা ট্রেজরর ওইনা খনখ্রে।

অতোপ্পা মীওই ১৪না এগজিক্যুটিভ মেম্বর ওইনা খনখি। খনগৎলবশিং অদুদি ডা. মোইরাংথেম মনিমোহোন, ৱাই তোম্বা, ক্ষেত্রিময়ুম মোধুচন্দ্র, সয়দ রাশিমুদ্দিন, যাদবচন্দ্র হাওবম, টি জেমিশ, টি ঐচ বুধ, এন দোলেন, এম দি দিপক শাহ, মোসেস সেরিও, টি কালাচান্দ, টি বঙ্কিমচন্দ্র, এন ইতোচা অমদি এন ব্রোজেননি।

ইম্ফাল ইষ্ট দিষ্ট্রিক্ট ফুটবোল এসোসিএসন (আই ঈ দি এফ এ)গী চহী ৪গী ওফিস বিয়ররগী থৌ পুনবা মেনেজিং কম্মিটি মেম্বরশিংগী মীখল অসি মখোয়গী রেগ্যুলেসনগী ক্লোজ নম্বর ১৯ (সী)গী মখাদা প্রোসেস তৌদুনা পাঙথোকপনি।

হায়দরবাদ এফ সীগী ট্রায়ল পাঙথোক্লগনি

ইম্ফাল, জুন ১৭ (ঐচ এন এস):

হায়দরবাদ ফুটবোল ক্লবকী চহী ১৮ মখাদা লৈবা তোঙান-তোঙানবা কেটগোরি অহুমগী শান্নরোয়শিং লৌনবা ফুটবোল ট্রায়ল অমা থা অসিগী ২০দগী ২২ ফাওবা লল্লোং থোংখোঙদা লৈবা আর্টিফিসল টর্ফ গ্রাউন্দদা পাঙথোক্লগনি হায়না ওল মণিপুর ফুটবোল এসোসিএসনগী জেনরেল সেক্রেটরি এল জ্যোটিরমোই রোইনা খৃৎয়েক পীদুনা থাদোরকপা চেরোল অমনা খঙহল্লক্লি।

চেরোল অদুনা মখা তারদুনা অন্দর-১৩গী ওইনা জুন ২০, অন্দর-১৫গী ওইনা জুন ২১ অমদি অন্দর-১৮গী ওইনা জুন ২২দা পাঙথোক্লগনি।

শান্নরোয়শিং অদু ক্লব/ একাদেমি/ স্কুল লেভেল খক্তদা শান্নবা ওইগদবনি। ট্রায়ল লাকপা মতমদা পাসপোর্ট সাইজ ফোটো অনী, বর্থ সর্টিফিকেট অমদি আধার কার্দ নৎত্রগা পাসপোর্টকী জেরোক্স কোপীশিং লোয়নরক্লদবনি।

শান্নরোয়শিংনা ট্রায়ল লাকপা মতমদা মশা-মশাগী ঈশিং বোটল অমদি চানবশিং লোয়নরক্লদবনি।

CAS Centre for Advanced Studies
CAS Main Building, 2nd floor Keishampat Junction Imphal
No.1 in Manipur
ADMISSION OPEN
2ND BATCH
FOUNDATION COURSES
CLASS XII (Physics, Chemistry, Maths, Biology & Eng.)
CLASS XI (Physics, Chemistry, Maths, Biology & Eng.)
CLASS X (Physics, Chemistry, Maths, Biology & Eng.)
Seats are Limited
First Come First Served
Special features:
● Special Concession for all Students.
● Experienced and Expert Faculties.
● Exam. Oriented Chapterwise Study Materials.
● Weekly and Monthly Test Series.
● Targeted Suggestion for Final Exam. by Experts.
● Vision for toppers in 2023
Classes Commencing from 16th June, 2022
Morning Batch (4.00- 7.00) A.M.
Evening Batch (4.30- 7.30) P.M.
Hostel for BOYS & GIRLS Available
For Details contact:- CAS Office, Centre for Advanced Studies Keishampat Junction, Imphal.
HL-B/7610/8-22

গমিৎ
VIMIT
VIBGYOR INSTITUTE OF MANAGEMENT AND INFORMATION TECHNOLOGY
Konjeng Leikai Airport Road near Comprehesive School
Limited Seat
ADMISSION OPEN
Hostel Available
FOR THE ACADEMIC SESSION 2022-2023
BBA BCOM BCA
(Affiliated to Manipur University)
Prospectus / Form available during office hours on any working days
Please contact: 9612333542/8413989911/8787559635
Email-vimitimphal@gmail.com
www.vimitimphal.com
Sd/-
Dr. M. Biren Singh
Director, VIMIT,
Imphal
HL-P/3010/8/6-6/7 (alt)

ট্যেং থংগাংটংথন
PENSION/ PERSONAL LOAN AVAILABLE
State Govt. / Central Govt. কী Pensioner অমসুং Service তৌবীরিবা মীওইশিংগী ওইনা Pension Loan অমসুং Service Loan খূদোংচাবা ফংবীগনি।
Thoubal, Kakching, Nambol, Moirang অমসুং Samurou নচিংবা মফমশিংদসু ফংবীগনি।
EMPLOYMENT NEWS
Thoubal, Kakching, Moirang, Nambol, Sekmai, Samurou অমসুং Imphal Branch কী ওইনা Office Asst. 2/2, Gr - V, 2 Wheeler Mechanic, Car Wash Helper 2/2 পামজে।
Sd/- M.M. Singh
L.G. Motors Building, Khagempalli,
Imphal West # 9774495994
HL-B/7613/22/5,6-18(alt)

HUEIYEN LANPAO DAILY CHESS PUZZLE

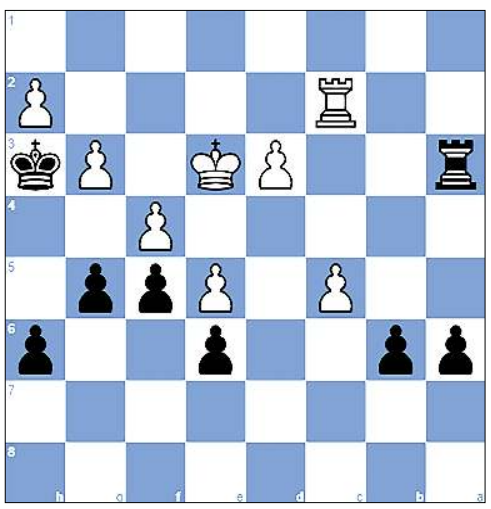

PUZZLE NO. 487

Aung Aung (2524) - Nguyen Anh Dung (2535)
1st Asean GM Bangkok THA (6), 2004.06.08

1.e4 c5 2.Nf3 Nc6 3.Bb5 e6 4.O-O Nge7 5.Re1 a6
6.Bxc6 Nxc6 7.d4 cxd4 8.Nxd4 Qc7 9.Nxc6 dxc6 10.e5 Bd7
11.Bg5 h6 12.Qh5 c5 13.Nd2 Bc6 14.Rad1 Be7 15.Bxe7 Qxe7
16.Nc4 O-O 17.f4 Rad8 18.Nd6 Kh7 19.Rd3 f5 20.Rg3 Be8
21.Nxe8 Qxe8 22.Qxe8 Rfxe8 23.Rd3 Rxd3 24.cxd3 Rd8 25.Re3 g5
26.g3 Rd4 27.Rf3 Kg6 28.Kf2 Kh5 29.Ke3 Kg4 30.Rf2 Kh3
31.a3 Ra4 32.Rc2 b6 33.b4 Rxa3 34. bxc5...

QUESTION :
Black to win

Puzzle 486 Ans. :

32. g5 The white pawn attacks Black's bishop, which is defending square e7. Bg7 33. Ne7+ The white knight forks Black's king and rook. The white knight moves out of the pin by Black's rook against White's queen.Qxe7 34. Qxc8+
34. Rxe7 Rxc1 35. Rxc1
34. ...Bxc8 35. Rxe7
32. g5 Rxh2+ 33. Kxh2 Bxg5 34. Qb2 Qh6+ 35. Kg1 Bf6
36. Qh2 Bh3 37. Bg2 f3 38. Qxh3 f2+ 39. Kxf2 Bh4+ 40. Kg1
1-0

Printed, published and owned by Soubam Niladhaja Singh, published from Sega Road, Thouda Bhabok Leikai, Imphal West-795001, Manipur & printed at M/s. Kangleipak Printers, Sega Road, Thouda Bhabok Leikai, Imphal West-795001, Manipur
Editor : Maibam Dhanabir Meetei, Resident Editor: Dr. Khaidem Athouba; Telephone Nos. 0385-2440771/2445104/2445106, e-mail:hueiyen_lanpao@yahoo.co.in, hueiyen_lanpao@rediffmail.com