পি এফ সী তোকপচীং অমসুং কে ৱাই দব্লিয়ু এ সী মায় পাকখ্রে

ইম্ফাল, জুলাই ১৭(ঐচ এন এস): ওল মণিপুর ফুটবোল এসোসিএসন (অম্ফা)গী মীৎয়েং মখাদা দিষ্ট্রিক্ট স্পোর্টস এসোসিএসন (দি এস এ) ককচীংনা শীন্দুনা হৌজিক চথরিবা সেকেন্দ দিভিজন ফুটবোল লীগ ২০২৪গী ওইনা ঙসি শান্নখিবা তোঙান-তোঙানবা মেটচশিংদা পি এফ সী তোকপচীংনা টি য়ু সী থোংজাও অদুগা কে ৱাই দব্লিয়ু এ সী ৱাবগাইনা কে পি এস সী ককচীং মায়থীবা পীখ্রে।

ঙসি নুংথিল পুং ১.৩০ তাবদগী হৌরগা দি এস এ ককচীংগী শান্নবুংদা পি এফ সী অমসুং টি য়ু সীগী মরক্তা শান্নখিবা মেটচ অদুগী ওইনা হৌগৎলকপদা টিম অনীমক্কী শান্নরোয়শিংনা হৈ-শিংবা মান্ননা শান্নবা ঙমখিবগা লোয়ননা অহানবা হাফ লোইবা ফাওবদা পাঙ্গল ১-১দা মান্ননা লৈবা ঙমখি। টি য়ু সীগী পাঙ্গল অদুনা মেটচ অদুগী ৩০শুবা মিনটতা এল পুন্সিবনা চনখিবনি। অদুগা পি এফ সীগী পাঙ্গল অদুনা মেটচ অদুগী ৩৮শুবা মিনটতা ঐচ মণিথোইনা চনখিবনি।

অনীশুবা হাফ শান্নখিবা অদুদা টিম অনীমক্কী শান্নরোয়শিংনা মেটচ অদু মায় পাক্তবা য়াদে হায়দুনা মখোয়গী হৈ-শিংবশিং মপূং ফানা উথোক্তুনা শান্ননবা হোৎনখি। মেটচ অদুগী ৬৫শুবা মিনটতা পি এফ সীগী কে ঐচ রাহুলনা হৈন-শিংনা টি য়ু সীগী মায়কৈদা পাঙ্গল অমা চনবা ঙমখি। মেটচকী অপীবা অরোইবা মতম ফাওবদা টি য়ু সীগী মায়কৈদগী ইক্কেলাইজর ওইগদৌরিবা পাঙ্গল অদু চনবা ঙমখিদবদগী মেটচ অদু পি এফ সীনা পাঙ্গল ২-১দা মায় পাকখিবনি।

অমরোমদা, নুংথিল পুং ৩.৪০ তাবদগী হৌরগা কে পি এস সী অমসুং কে ৱাই দব্লিয়ু এ সীগী মরক্তা শান্নখিবা মেটচ অদুগী ওইনা হৌগৎলকপদগী কে ৱাই দব্লিয়ু এ সীগী শান্নরোয়শিংনা বোল হেন্না পায়দুনা লাকচনা শান্নবা ঙমখি। মদুনা মরম ওইরগা অহানবা হাফ লোইবা ফাওবদা কে ৱাই দব্লিয়ু এ সীনা পাঙ্গল ৩ অদুগা অনীশুবা হাফতসু পাঙ্গল ৩ চনবা ঙমখি। অদুমওইনমক কে পি এস সীগী ওইনা পাঙ্গল অমত্তা চনবা ঙমখিদবদগী মেটচ অদু কে ৱাই দব্লিয়ু এ সীনা পাঙ্গল ৬-০দা মায় পাকখিবনি। কে ৱাই দব্লিয়ু এ সীগী মায় পাকপগী পাঙ্গলশিং অদু মেটচ অদুগী ১৫, ৩৩ অমসুং ৬৩শুবা মিনটতা এন্দ্রেনা অহুম অদুগা ২৪, ৬৭ অমসুং ৮১শুবা মিনটতা মথংশিংনা ওগদুল, দিঙ্কু অমসুং সুশিলনা অমমম্ চনখিবনি।

ট্রায়ল সেলেক্সন পাঙথোক্লগনি

ইম্ফাল, জুলাই ১৭(ঐচ এন এস): মণিপুর বেদমিন্টন এসোসিএসনগী মীৎয়েং মখাদা বিষ্ণুপুর দিষ্ট্রিক্ট বেদমিন্টন এসোসিএসন (বি দি বি এ)না শীন্দুনা পাঙথোক্ক দৌরিবা ৪১শুবা ইন্টর দিষ্ট্রিক্ট বেদমিন্টন চেম্পিয়নশিপ ২০২৪গী ওইনা চৎলিবা থা অসিগী ২০ অমসুং ২১দা মঙ্গোলঙানবী কোলেজ নিংথৌখোংগী ইন্দোর ষ্টেদিয়মদা অয়ূক পুং ৭তগী হৌরগা ট্রায়ল সেলেক্সন পাঙথোক্লগনি হায়না বি দি বি এগী সেক্রেটরি আর কে ব্রোজেন্দ্রোনা খৃৎয়েক পীদুনা প্রেসতা থাদোরকপা চেরোল অমনা হায়রি।

চেরোল অসিগী মতুংইন্না ট্রায়ল সেলেক্সন অসিদা শরুক য়ানিংবা দিষ্ট্রিক্ট অসিগী শান্নরোয় পুম্নমক্না থা অসিগী ১৯গী নুংথিল পুং ৪ ফাওবগী মনুংদা মখোয়গী মমিং পীশিল্লক্কদবনি। লোয়ননা ট্রায়ল সেলেক্সন অসিগী অকুপ্পা মরোলগীদমক মোবাইল নম্বর ৯৮৫৬৩৬০৩৭০ দগী খঙবা য়াগনি। লোয়ননা এসোসিএসন অসিগী চহীগী ওইবা জি বি মীটিং অমা মথং থাগী ৪গী অয়ূক পুং ৯ তাবা মতমদা নিংথৌখোং খা মমাং লৈকাই ৱার্দ নম্বর ৭কী কম্যুনিটি হোলদা পাঙথোক্লগনি হায়রি।

চেম্পিয়নশিপতা শরুক য়াবা য়ারোই

ইম্ফাল, জুলাই ১৭(ঐচ এন এস): ষ্টেট চেম্পিয়নশিপতা শরুক য়াদবা জিম্নাষ্টিশিংনা নেসনল চেম্পিয়নশিপতা শরুক য়াবা য়ারোই। অকুপ্পা মরোলগীদমক ওল মণিপুর জিম্নাষ্টিক্স এসোসিএসনগী জেনরেল সেক্রেটরি নৎত্রগা ওর্গনাইজিং সেক্রেটরিদা পাউ ফাওরক্কদবনি হায়না এসোসিএসনগী চেরোল অমনা হায়রি।

কৈরক এফ সী, এস ৱাই সী ও তেন্থা অমসুং রাউন্দ কিক্ এফ সী মায় পাকখ্রে

ইম্ফাল, জুলাই ১৭(ঐচ এন এস): লমজিংবা ক্লব তেকচমনা শীন্দুনা হৌজিক লমজিংবা প্লেগ্রাউন্দ তেকচমদা চথরিবা অহানবা ষ্টেট লেভেল ৫-মেন এসাইদ ফুটবোল টুর্নামেন্ট লমজিংবা ট্রোফি ২০২৪গী ওইনা ঙসি শান্নখিবা তোঙান-তোঙানবা মেটচশিংদা কৈরক এফ সীনা রোজি এফ সী লমজাও, এস ৱাই সী ও তেন্থানা এন পি এস লমজাও অদুগা রাউন্দ কিক্ এফ সী সাপমনা কাইরেম্বীখোক এফ সী মায়থীবা পীখ্রে।

ঙসিগী অহানবা মেটচ ওইনা কৈরক এফ সী অমসুং রোজি এফ সী লমজাওগী মরক্তা শান্নখিবা মেটচ অদুগী ওইনা কৈরক এফ সীনা পাঙ্গল ২-০দা লমজাও এফ সীবু মায়থীবা পীখিবনি। কৈরক এফ সীগী মায় পাকপগী পাঙ্গল অনী অদু মেটচ অদুগী ৩০ অমসুং ৪২শুবা মিনটতা য়াইফবা অমসুং সালিমনা অমমম্ চনখিবনি।

অনীশুবা মেটচ ওইনা এস ৱাই সী ও তেন্থা অমসুং এন পি এস লমজাওগী মরক্তা শান্নখিবা মেটচ অদুগী ওইনা এস ৱাই সী ও তেন্থানা পাঙ্গল ৩-০দা এন পি এস লমজাওবু মায়থীবা পীখিবনি। পাঙ্গলশিং অদু মেটচ অদুগী ১৭শুবা মিনটতা নেপোনা অমা অদুগা ৩৩ অমসুং ৩৯শুবা মিনটতা দেনিনা অনী চনখিবনি।

অমরোমদা রাউন্দ কিক্ এফ সী সাপম অমসুং কাইরেম্বীখোক এফ সীগী মরক্তা শান্নখিবা মেটচ অদুগী ওইনা রাউন্দ কিক্ এফ সীনা পাঙ্গল ৩-১দা কাইরেম্বীখোক এফ সীবু মায়থীবা পীরমখিবনি।

HUEIYEN LANPAO DAILY CHESS PUZZLE

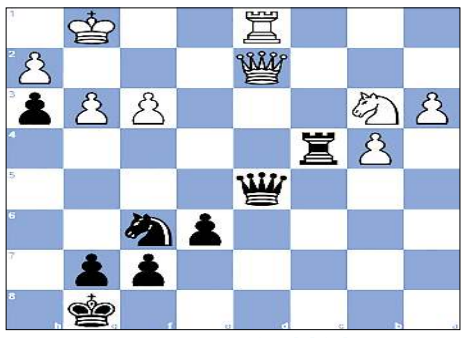

PUZZLE NO. 1191

Jacorey Bynum (2006) - GM Nodirbek Abdusattorov (2766)
Titled Tue 18th Jun Late chess.com INT (5), 2024.06.18

1.Nf3 Nf6	2.g3 c5	3.Bg2 Nc6	4.O-O d5	5.d4 e6
6.b3 cxd4	7.Nxd4 Bc5	8.Bb2 O-O	9.Nf3 Qe7	10.Ne5 Rd8
11.e3 Bd7	12.Nxd7 Rxd7	13.Qe2 Rc8	14.a3 d4	15.b4 Bb6
16.Bxc6 Rxc6	17.exd4 Bxd4	18.c3 Bb6	19.c4 Bd4	20.Bxd4 Rxd4
21.Nd2 Qd8	22.Nb3 Re4	23.Qf3 Rd6	24.Rfd1 Rxc4	25.Rxd6 Qxd6
26.Qxb7 h5	27.Qxa7 Qd5	28.Qe3 h4	29.Qd2 Qf3	30.Nd4 Qe4
31.Rd1 h3	32.f3 Qd5	33.Nb3...		

QUESTION :
Black to win

Puzzle 1190 Solution :

28. ...Rd4+ Opening the line from c2 to c4. **29. cxd4**
29. Kc5 Qxc3+ 30. Qc4 Qxc4#
29. ...Qc2#
0-1

UNACCO GROUP
WALK - IN - INTERVIEW
WALK-IN-INTERVIEW FOR THE POST OF SALES EXECUTIVE (4 NOS.) WILL BE HELD ON 19TH JULY, 2024 (FRIDAY) BETWEEN 10:00 AM TO 3:00 PM AT CORPORATE HR, UNACCO SCHOOL, MEITRAM.
Qualification - Class XII Passed
Experience - 3 years experience in the field of Sales & Marketing
Salary - As per Industry Standard
Interested candidates may attend the Interview along with latest Biodata and Passport Photograph
HL-P/583/17,18

ASIAN INTERNATIONAL UNIVERSITY
ESTABLISHED UNDER SECTION 2(F) OF UGC ACT, 1956.
NOTIFICATION
ADMISSION OPEN 2024-25
Approved by Pharmacy Council of India
BEST COURSES AFTER 12TH
Choose Your Career in Pharmacy
D.Pharm
Duration : 2 Years
Eligibility : 10+2 with PCB/ PCM
B.Pharm
Duration : 4 Years
Eligibility : 10+2 with PCB/ PCM
Lateral Entry B.Pharm
Duration : 3 Years
Eligibility : Diploma in Pharmacy
Contact For Admission
-Sd- Registrar
:9810301896 | 9205080386
Email: info@aiu.edu.in | Website: www.aiu.edu.in
CAMPUS: Ghari, Awang Leikai, Imphal West, Manipur-795140.
HL-B/8291/12

DR. AMBEDKAR CENTER OF EXCELLENCE
Manipur University, Canchipur -795003
HEARTIEST CONGRATULATIONS!
Cleared UPSC CSE (Prelim) 2024
Successful Candidates in MPSC MCSCCE 2022 Preliminary Examination
Oinam Akash Singh S/O. O. Angouba Singh; Kumam Borish Singh S/O. K. Khelen Singh; Heisnam Diana Chanu D/O. H. Biren; Diana Kshetrimayum D/O. Ksh. Irabot Singh; M. John Meitei S/O. M. Helen Meitei; T. Johnson Singh S/O. (L) T. Jilla Singh; Th. Yoihenba Khuman S/O. Th. Debendra; S. Malemnganba S/O. S. Rajen Singh; Kh. Ricky Singh S/O. Kh. Chandrakriti Singh
Ranjita Laishram D/O. L. Kennedy; N. Malemnganbi Chanu D/O. N. Ranabir Meitei; Momocha Meinam S/O. M. Thoiba; H. Priyobrata Singh S/O. H. Manglem Singh; Rahul Athokpam S/O. A. Roben Singh; Terecy Ningthoujam N. Munanthoi Singh; Swarnajit Tongbram S/O. T. Sanatomba; Rowlinson Oinam S/O. O. Kunje Singh
Laishram Sudeep Singh Faculty, DACE, MU; Ng. Bidyasagar Faculty, DACE, MU; H. Premkumar Singh Faculty, DACE, MU; M. Robinchandra Faculty, DACE, MU; L. Samritya Singh Former Faculty, DACE MU
Selections in Various Recruitment Examinations (2023-24)
Diana Kshetrimayum Joined as Post Office Assistant; Johnson Kshetrimayum Joined as SBI PO; Rowlinson Oinam Joined as Accountant in MHA, GoI; Salam Naobi Joined as IBPS Clerk; N. Rohit Singh Joined as SSB; Laishram Surajkumar Qualified for SSB, CDS; Ksh. Yugal Singh Qualified SBI Junior Associate Mains 2024; Th. Suraj Singh Qualified For SBI Apprentices, SBI Junior Associates Mains 2024
Rahul Athokpam Qualified SBI Junior Associate Mains 2024; Sh. Kenedy Meitei Qualified SBI Junior Associate Mains 2024; Momocha Meinam Qualified For Assistant Manager In Grade A NABARD; Bickyraj Moirangthem Qualified SBI Junior Associate Mains 2024; S. Malemnganba Qualified SBI Junior Associate Mains 2024; Heikham Muba Qualified SSC GD Tier I Qualified IB SA/MTS; Gaipu Golmei Qualified SSC GD Tier I; Akoijam Sibananda Qualified SSC GD Tier I Qualified IB SA/MTS
Dr. Salam Shantikumar Singh
Porgramme-Coordinator/Nodal Officer
Dr. Ambedkar Centre of Excellence
Manipur University
HL-B/8931/18,19

VEHICLES / MACHINERY / PENSION LOAN AVAILABLE
(used vehicles exchange offer)
2/Wheeler : Classic 350, Hero Xtreme 160R, Jawa 350, Activa, Dio, Jupiter etc.
3/Wheeler : Diesel Auto, Petrol Auto, e-Rickshaw etc.
4/Wheeler : Eco Van, Super Carry, Tata ACE Gold, Jeeto etc.
4/Wheeler : Thar, Alto 800, Tata Nexon/ Punch/ Tiago + Luxury cars etc.
Machinery : Stone Crusher items, Flex Printer, Rice Mill, Tyre Fitting set, Car Wash Machine set etc.
2/3/4 Wheeler used vehicles exchange গী offer পীজরি।
State/Central Pensioner শিংগী ওইনা 1.5%, 2%, 2.5% p/m গী Interest তা Pension Loan গী খুদোংচাবা পীজরি।
EMPLOYMENT NEWS
Car Wash Helper, Tyre Fitting Helper, Chicken Centre অমসুং Poultry Farm গী মী (Boy) পামজৈ।
Please Contact : L.G. Motors
Khagempalli Huidrom Leikai,
Mobile No. : 1) # 9362775475
2) # 9383154086
HL-B/8801/27/5-24/7(alt)

JCRE Global College
EDUCATION FIRST
Affiliated to Manipur University
ADMISSION OPEN FOR 2024
BBA BCA
ELIGIBILITY : 12TH PASS
WHY JGC?
➤ Top Class Faculty
➤ Smart Classroom (Air-Conditioned)
➤ Leaders Interaction Programme
➤ Industry Exposure
➤ Employability & Life Skills
➤ State-of-the-art IT Lab
➤ 100% Job Assistance
College Address:
Babupara, Imphal West, Manipur, India.
Pin: 795001 | P.O. Imphal
0385-2441193 / 8837353379
7628809185
info@jgc.edu.in
www.jgc.edu.in
HL-B/8798/18

Printed, published and owned by Soubam Niladhaja Singh, published from Sega Road, Thouda Bhabok Leikai, Imphal West-795001, Manipur & printed at M/s. Kangleipak Printers, Sega Road, Thouda Bhabok Leikai, Imphal West-795001, Manipur
Editor : Maibam Dhanabir Meetei; Telephone Nos. 0385-2440771/2445104/2445106, e-mail:hueiyen_lanpao@yahoo.co.in, hueiyen_lanpao@rediffmail.com