অহানবা উখ্রুল দিষ্ট্রিক্ট থাঙ-তা চেম্পিয়নশিপতা হাওকোক থাঙ-তা একাদেমিনা চেম্পিয়ন ওইখ্রে

উখ্রুল, ওক্টোবর ১৭ (ঐচ এন এস):

উখ্রুল দিষ্ট্রিক্টকী হুংপুংদা লৈবা বাক্সি ষ্টেদিয়মদা হাওকোক থাঙ-তা এসোসিএসননা শীন্দুনা পাঙথোকখিবা অহানবা উখ্রুল দিষ্ট্রিক্ট থাঙ-তা চেম্পিয়নশিপ ২০২১দা হাওকোক থাঙ-তা একাদেমি হুংপুংনা টিম চেম্পিয়ন ওইখ্রে।

ঙরাং পাঙথোকখিবা চেম্পিয়নশিপ অদুদা হাওকোকথাঙ-তা একাদেমি হুংপুংগী মায়কৈদগী গোল্ড মেদল ১৮, সিলভর ১১ অমসুং ব্রোঞ্জ ৩ থারগা পূন্না মেদল ৩২ ফংদুনা ওভরওল টিম চেম্পিয়ন ওইবা ঙমখি।

উখ্রুল দিষ্ট্রিক্ট থাঙ-তা একাদেমিগী মায়কৈদগী গোল্ড মেদল ৭, সিলভর ৪ অমসুং ব্রোঞ্জ মেদল ১ য়াওরগা পূন্না মেদল ১২ ফংলগা একাদেমি অদুনা ওভরওল টিম রন্নর্স অপ তাখি।

ঙরাং পাঙথোকখিবা অহানবা উখ্রুল দিষ্ট্রিক্ট থাঙ-তা চেম্পিয়নশিপ অদুদা দিষ্ট্রিক্ট অদুগী থাঙ-তা একাদেমি ঙকী শান্নরোয়শিংনা শরুক য়াখি। অতোপ্পা একাদেমিশিং অদুদি মাপুম থাঙ-তা একাদেমি, কাজিফুং থাঙ-তা মার্টিএল আর্ট একাদেমি, থাঙ-তা একাদেমি নোংমান অমসুং সোমদাল থাঙ-তা একাদেমিনি।

চহী ১৪ মখাগী সব-জুনিয়র গর্লসকী ফুনবা অনীশুবগী ইভেন্ট অদুদা হাওকোক থাঙ-তা একাদেমিগী মায়কৈদগী গোল্ড মেদল ৫ লৌবা ঙমখি। কিলোগ্রাম ২৫ মখাগীদা সোমিরিন, ২৯ মখাগীদা লানহোর, কিলোগ্রাম ৪১ মখাগীদা সেনাৱোন, ৪৫গী মখাদা লৈসিলেন অমসুং ৫৩ মখাগীদা রুইচিংলা মকানুনা গোল্ড ফংখি। কেটগোরি অদুগী গোল্ড ফংখিবা অতোপ্পা শান্নরোয়শিং অদুদি উখ্রুল থাঙ-তা একাদেমিগী কিলোগ্রাম ৩৭কীদা ওলিভিয়া, কিলোগ্রাম ৪৯ মখাগীদা গ্লোরি অমসুং কিলোগ্রাম ৫৩ মথক্কীদা দোরিননি।

সব-জুনিয়র বোইজকী কাঙলুপ্তা হাওকোক থাঙ-তা একাদেমিগী গোল্ড ফংখিবা শান্নরোয়শিং অদুদি কাসোংহুং (কেজি ৩৩), নেংমাচান (কেজি ৩৭), ইফ্রেম (কেজি ৪১), রামরৈসিং (কেজি ৫৪) অমসুং শ্বর্দ চহাংঙাও (কেজি ৬২)নি। উখ্রুল থাঙ-তা একাদেমিগী মায়কৈদগী গোল্ড ফংখিবশিং অদুনা থার্মাথিং (কেজি ২৫) অমসুং অলবর্ট (কেজি ২৯)নি।

চহী ১০ মখাগী সব-জুনিয়র গর্লসকীদা হাওকোক থাঙ-তা একাদেমিগী খায়িংচোন (কেজি ২১)না গোল্ড ফংখি। হায়রিবা একাদেমি অদুমক্কী মর্সি পি এসনা কেজি ৩৭ মখাগীদা গোল্ড মেদল ফংখি। লোয়ননা উখ্রুল থাঙ-তা একাদেমিগী চির্সিরৱাই আরনা কেজি ২৫ মখাগীদা গোল্ড মেদল ফংখি।

জুনিয়র গর্লসকীদা হাওকোক থাঙ-তা একাদেমিগী মায়কৈদগী ফুনবা অনীশুবা ইভেন্টকী ওইনা গোল্ড ফংখিবশিং অদুদি লিশাংপি, এন এ ভি, পেময়ামুই অমসুং ৱারিংটিমনি।

জুনিয়র বোইজকী ফুনবা অমা অমসুং অনীশুবা ইভেন্টতা গোল্ড ফংখিবশিং অদুদি হাওকোক থাঙ-তা একাদেমিগী য়িকোর, রমরৈসিং অমসুং হোরুমরিননি।

লোয়ননা সব-জুনিয়র বোইজকী ফুনবা অনীশুবদা গোল্ড লৌখিবশিং অদুদি মপুম থাঙ-তা একাদেমিগী ফাভাইনি অমসুং সোহোর আর এস লোয়ননা হাওকোক থাঙ-তা একাদেমিগী খরাথৈনি।

৮শুবা ষ্টেট লেভেল থাঙ-তা ফেষ্টিবেল লোইশিনখ্রে

‘‘থাঙখুন্দগী থাঙ হেক লৌথোকপদা মদুগী চীঞ্জাক পীগদবনি’’

ইম্ফাল, ওক্টোবর ১৭ (ঐচএনএস):

মিনিষ্ট্রি ওফ কলচর, গভর্ণমেন্ট ওফ ইন্দিয়াগী মখাদা গুদৱিল ফাউন্দেসন ফোর কলচর বামোন কম্পু মমাং লৈকাই ইম্ফাল ইষ্টনা শীন্দুনা থা অসিগী ১৩দগী চথরকপা ৮শুবা ষ্টেট লেভেল থাঙ-তা ফেষ্টিবেল লোইশিনখ্রে।

থৌরম অদুদা শরুক য়াখিবা সঙ্গিট নাটক একাদেমি এৱার্দী ওজা কে সনাথোইবা শর্ম্মনা ফোঙদোকখিবদা, থাঙখুন্দগী থাঙ হেক শৎতোকপদা মদুগী চীঞ্জাক অমা পীদবা য়াদেহায়বগী নুংগী ওইবা ৱারোল ফোঙদোকখি। লোইশিনবগী থৌরম অদু ইম্ফাল ইষ্টকী ইরিলবুংগী হুয়েন লাল্লোং মণিপুর থাঙ-তা কলচরেল এসোসিএসনগী হোলদা পাঙথোকখি।

তোঙান-তোঙানবা থাঙ-তাগী টিম ২০না শরুক য়াদুনা পাঙথোকখিবা ষ্টেট লেভেল থাঙ-তা ফেষ্টিবোল লোইশিনবগী থৌরম অদুদা বামোন কম্পু জিল্লা পরিষদকী মেম্বর গোলমৈ কচুংনা (ইনাওবী), বামোন কম্পু গ্রাম পঞ্চায়টকী হান্না প্রধান ওইরম্বা অদুগা গুদৱিল ফাউন্দেসন ফোর কলচরগী প্রসিদেন্ট টি ঐচ জয়কু মারনা ফোঙদোকখিবদা, ওল্লিঙৈ মতমদগী চথরকপা ইপানাৎ-ইপূনাৎনা থম্বীরম্বা থাঙ-তাগী মরমদা পল্লদুনা মণিপুর খুন্নাইদা চহী চা কয়াদগী হৌদুনা মরৈবাক মরমদম ইরিলবুংগী প্রিন্সিপাল কম দিরেক্টর ওজা কে সনাথোইবা শর্ম্ম, মণিপুর ষ্টেট কালা একাদেমি এৱার্দী ওজা পি মঙ্গি, দেপ্যুটি সেক্রেটরি ট্রান্সপোর্ট, গভর্ণমেন্ট ওফ মণিপুরগী ডা. দেভিদ এলাংবম অমসুং সোসল এক্টিভিষ্ট সেখ নুরুল হাসননা মথংশিংনা থৌরম অদুগী চীফ গেষ্ট, প্রসিদেন্ট অমসুং গেষ্ট ওফ ওনরশিং ওইখি।

থৌরম অদুদা গুদৱিল ফাউন্দেসন ফোর কলচরগী সেক্রেটরি টি ঐচ জয়কু মারনা ফোঙদোকখিবদা, ওল্লিঙৈ মতমদগী চথরকপা ইপানাৎ-ইপূনাৎনা থম্বীরম্বা থাঙ-তাগী মরমদা পল্লদুনা মণিপুর খুন্নাইদা চহী চা কয়াদগী হৌদুনা মরৈবাক মরমদম পানবা ঙম্লম্বা অসি হুয়েন লাল্লোংগী মপান্নি। ঐখোয়গী লৈজরিবা থাঙ-তা, তেন অমদি অরাম্বাইনচিংবা অসি লানগী মতমদা শীজিন্নবা মরুওইবা খুৎলায়নি।

খুৎতা খুৎলায়য়াওদ্রবসুয়েক্লবদগী ইশা কঞ্জবা ঙম্বা মহৈশিংগী মনুংদা শরিৎ-শরাক অমসুং মুক্লানচিংবগী অরোনবা কাঙলোন ওইনা অহল-লমননা চেকশিন্না শীজিন্নরম্মী। হৌজিক্কী মতমদা লাইরিক-লাইশু তম্বদা শেল য়াম্না চঙনা তম্লরিবা অসিগুম্না মমাংঙৈগী মতমদা থাঙ-তা অসিসুচঙখোন্না হৈনবা ওজাশিংদা খুদোল কৎলগা তম্লরম্মী। মদু ঙমদ্রগনা ওজাগী ময়ূমদা থবক শূবা য়াওরগা তম্লরম্মী।

ঙসিগী থৌরম অদুদা চীফ গেষ্ট ওইখিবী বামোন কম্পু জিল্লা পরিষদকী মেম্বর গোলমৈ কাচুংঙানা ফোঙদোকখিবদা, মণিপুরগী থাঙ-তাবু অৱাংবা থাক্তা পুখৎনবা ঙসি ফাওবা য়োকখৎনবা, হোৎনরিবশিংবু মহাক্লা থাগৎখি। ঐখোয়গী ইপা-ইপূশিংনা থম্বীরম্বা লন অসিবু মীপূম খূদিংমক্লা অমত্তা ওইনা য়োকখৎমিন্নরগা কলচর অসিবু মাঙহন্দনবা থম্বা মথৌ তাই হায়খি।

ইশাগী নাৎ অমসুং কলচর অসি মশক খঙলবা মতমদা নীংতম্না চাউখৎপা হায়বদু পুরক্কদবনি। নুপীমচাশিংনসু থাঙ-তাগী আর্ট অসি নীংথিনা হৈজিনবা মথৌ তাইহায়খি।

ঙসিগী থৌরম অদুদা হুয়েন লাল্লোং মণিপুর থাঙ-তা কলচরেল এসোসিএসন ইরিলবুংগী প্রিন্সিপল কম দিরেক্টর ওজা সনাথোইবনা ফোঙদোকপদা মতম অমদা থাঙ-তা অসি চহী লিশিং ২গী মথক্তা ঈরাৎ থৌনী তৌদুনা নীংথিনা চেকশিন্না থম্লরম্মী। থাঙ-তা শাবা অসি ফিশেং শেৎলগা ঈরাৎ থৌনী তৌদুনা শান্নরম্মী। থাঙখুন্দগী থাঙ হেক্তা লৌথোকপা য়াদে। লৌথোক্লরগা মদুগী মচীঞ্জাক অমা পীগদবনি হায়খি।

থৌরম অদুদা শক্লাইরবা মীওই কয়াসু শরুক য়াখি।

কাজল চনুদা শেলগী মতেং পাংখ্রে

ইম্ফাল, ওক্টোবর ১৭ (ঐচ এন এস):

মমাংদা মিনিষ্টর ওইরম্বা কুম্বী মঙ্গিনা রেষ্টলিং শান্নরোয় অমোম কাজল চনুদা শেলগী মতেং পাংখ্রে।

চহী অসিগী সেপ্টেম্বর ১০ অমসুং ১১দা নেপালগী কোনুং কাথমান্দুদা পাঙথোকখিবা অহানবা মাউন্ট এভরেষ্ট ইন্টরনেসনল চেম্পিয়নশিপ ২০২১দা গোল্ড মেদল ফংলকখ্রবী ৱাঙু অহল্লুপ মখা সন্দেন লৈকাইদা হান্নগী মিনিষ্টর ওইরম্বা মীয়াম্না কুম্বী মঙ্গি হায়নসু খঙনবা নিংথৌজম মঙ্গিনা শেলগী মতেং পাংখি।

ৱাঙু অহল্লুপ মখা সন্দেন লৈকাইগী অমোম বিমোলচান্দ মীতৈ অমদি অমোম ওংবী রোবিতা লৈমগী মচা মঙাগী মনুংদা মরিশুবী অমোম কাজল চনুনা থা অসিগী ২৯দগী ৩১ ফাওবা গোৱাগী মাইজোন্স লেক ভিয়ু রিজোর্টতা পাঙথোক্কদৌরিবা ওল ইন্দিয়া ট্রেদিসনেল রেষ্টলিং অমসুং পনক্রাসিওন ফেদরেসননা শীনবা ৯শুবা নেসনল ট্রেদিসনেল রেষ্টলিং এন্দ পনক্রাসিওন চেম্পিয়নশিপ ২০২১দা ওল মণিপুর ট্রেদিসনেল রেষ্টলিং এন্দ পনক্রাসিওন এসোসিএসনগী শান্নরোয় ৪৯ শরুক য়ারুনবা খল্লকপদা অমোম কাজল চনুসু য়াওরকপনি।

অহানবা ফাউন্দেসন দে পাঙথোকখ্রে

ইম্ফাল, ওক্টোবর ১৭ (ঐচ এন এস):

খাংঙবোক ময়াই লৈকাই মল্টিপর্পজ কম্যুনিটি হোলদা থৌবাল টাইক্কান্দো একাদেমি খাংঙবোককী অহানবা ফাউন্দেসন দে সেলেব্রেসন পাঙথোকখ্রে।

একাদেমি অসিগী অহানবা ফাউন্দেসন দে সেলেব্রেসন অদুদা খাংঙবোক জিল্লা পরিষদ মেম্বর টি ঐচ রাজমোহোননা চীফ গেষ্ট, খাংঙবোক পার্ট-টু গ্রাম পঞ্চায়টকী প্রধান এস ওপেন্দ্রোনা প্রসিদেন্ট ওইরগা তোঙান-তোঙানবা টাইক্কান্দো দাগী কোচ, প্রোফেসর অমদি প্রধান অমসুং প্রধান নোমিনিনা গেষ্ট ওফ ওর্নরশিং ওইখি।

বিষ্ণুপুর হোক্কীনা মৈরা বাশিখোংবু মায়থীবা পীরগা চহী ১৭ মখা ষ্টেট লেভেল ৭-এসাইদ হোক্কী টুর্নামেন্টকী টাইটল লৌখ্রে

ইম্ফাল, ওক্টোবর ১৭ (ঐচ এন এস):

মণিপুর হোক্কীগী মীৎয়েং মখাদা এস ৱাই য়ু সী কোংবা উচেক্কোন খুনৌ ইম্ফাল ইষ্টনা শীন্দুনা নোংমগী ওইবা ৭-এসাইদ ষ্টেট লেভেল বোইজ অন্দর ১৭ হোক্কী টুর্নামেন্ট ঙসি পাঙথোকখিবদা বিষ্ণুপুর হোক্কীনা মৈরা বাশিখোংগী টিমবু পাঞ্জল ৫-১দা থোইদুনা চেম্পিয়ন ওইখ্রে।

টুর্নামেন্ট অদুদা পূন্না টিম ১৩না শরুক য়াদুনা ঙসি অঙনবা অয়ূক্তগী শান্নরকখিবনি। শরুক য়াখিবা টিমশিং অদুদি য়ু ৱাই এ সী উচেক্কোন, কে সী দি ও কোংপাল, কে ঐচ এস সী (এ) খোংমন, ৱাই সী সী আই সী অহল্লুপ, বিষ্ণুপুর হোক্কী, ঐচ টি (এ) থৌবাল, ঐচ টি (বি) থৌবাল, এস ৱাই য়ু সী উচেক্কোন, কে ঐচ এস সী (বি) খোংমন, মৈরা বাশিখোং, টি দব্লিয়ু সী তাওবুংখোক, এম এল ঐচ য়ু লংথবাল অমসুং পি ঐচ এ এম থাংমৈবন্দনি।

ঙসি শান্নখিবা ফাইনেল মেটচ অদুদা মৈরা বাশিখোংগী মায়কৈদা বিষ্ণুপুর হোক্কীনা য়াম্না খুদম চনবা মওংদা শান্নবা হৌখি। বিষ্ণুপুর হোক্কীগী মায়কৈদগী জর্সি নম্বর ৯ টি ঐচ বিক্রমজিৎনা ফিল্ড গোল ৪ চন্দুনা মেটচ অদু মখোয়না মায় পাকপগী অচৌবা থৌদাং লৌবা ঙমখি। শান্নবগী হৌরকপা মিনট ১ ফাদ্রিঙৈদা মহাক্লা অহানবা পাঞ্জল অদু চনখি। মদুগী মতুং ১৩শুবা মিনটতা পাঞ্জল ১গা চনশিল্লগা হেটট্রিক ওইখিবা পাঞ্জল অদুসু বিক্রমজিৎনা শান্নবগী ১৬শুবা মিনটতা চনখিবনি। পাঞ্জল ৩ শোখরবা মৈরাগী মায়কৈদগী ১৮শুবা মিনটতা টিম অদুগী শান্নরোয় য়াইফবনা পাঞ্জল ১ চনবা ঙমখি। অদুবু এটেক হেন্না চথবা ঙমখিবা বিষ্ণুপুর হোক্কীগী মায়কৈদগী ২২ শুবা মিনটতা পেনাল্টি কোর্নর অমগী মতেংদা টি ঐচ ওনেলনা পাঞ্জল ১গা চনশিল্লগা ৪-১দা ফাইনেল মেটচ অদু মাঙজিল থাখি। লোয়ননা শান্নবগী ২৪শুবা মিনটতা হেটট্রিক ফংখ্রবা বিষ্ণুপুর হোক্কীগী টি ঐচ বিক্রমজিৎনা ফিল্ড গোল অমগী মতেংনা টিম অদুগী ৫শুবা পাঞ্জল অদু চল্লগা ৭-এসাইদ ষ্টেট লেভেল বোইজ (য়ু-১৭) হোক্কী টুর্নামেন্ট অদুগী টাইটল লৌবা ঙমখি।

ফাইব মেন ফুটসাল অমসুং ৱিমেন্স ভোলিবোল লোইশিনখ্রে

সেনাপটি, ওক্টোবর ১৭ (ঐচ এন এস):

চারা ফিফা টর্ফ শঙ্গাবা অমসুং ফাইব মেন ফুটসাল লোয়ননা নুপীগী ভোলিবোল টুর্নামেন্ট ২০২১ লোইশিনখ্রে।

সেনাপটি দিষ্ট্রিক্টকী পূন্না টিম ৩২না শরুক য়াদুনা পাঙথোকখিবা ফুটবোল টুর্নামেন্ট অদুগী ঙসি ফাইনেল মেটচতা য়ূম্বু ওইখিবা য়ং দিফেন্দর ফুটবোল ক্লবনা ফুটবোল ক্লব কাতুমসিম (কাটোমৈ) বু পাঞ্জল ৫-০দা মায়থীবা পীরগা টাইটল লৌবা ঙমখি।

য়ং দিফেন্দর এফ সীনা শেলগী মনা লিশিং ৬০ অমসুং ট্রোফি ফংখি। লোয়ননা রন্নর্স অপ তাখ্রবা এফ সী কাতুমসিমনা লুপা লিশিং ২৫ অমসুং ট্রোফি ফংখি।

নুপীগী ভোলিবোল টুর্নামেন্টতা সেনাপটি স্পোর্টিং ক্লবনা চারা এসর্সপু মায়থীবা পীরগা শেলগী মনা ওইনা লুপা লিশিং ২০ অমসুং ট্রোফি ফংখি। অদুগা রন্নর্স অপ তাখিবা টিম অদুনা লুপা লিশিং ১০ অমসুং ট্রোফি ফংখি।

লোইশিনবগী থৌরম অদুদা এস পি পিটর খ্রাসিনা চীফ গেষ্ট ওইখি। মহাক্লা ফোঙদোকখিবদা, নহা ওইরিবশিংনা মখোয়দা লৈরিবা টেলেন্টশিং অদু শীজিন্নদুনা শান্নবগী লম্দা মায় ওনশিনবা মথৌ তাই। লোয়ননা শান্নরিঙৈ মনুং অমদি শান্নবুংদগী থোকখ্রবসু থকশি-খাশি লৈগদবনি। হন্দক্তা টোকিও ওলিম্পিক গেমসতা মেদল ফংলকখ্রবশিং অদুনা নহা ওইরিবা শান্নরোয়শিংদা পীবা থৌনা অদু মতাং মতম চানা শীজিন্নগদবনি হায়খি।

টুর্নামেন্ট অসি থা অসিগী ১০দা হৌদোকখিবগী থৌরম অদু ষ্টেট লৈঙাক্কী পব্লিক হেল্থ এঞ্জিনীয়রিং দিপার্টমেন্ট অমসুং প্রিন্টিং এন্দ ষ্টেসনরিগী মিনিষ্টর এল দিখোনা চীফ গেষ্ট ওইনা শরুক য়াখি হায়না চারা ফিফা টর্ফ ইনোগুরেল ফঙ্ক সনগী ওর্গনাইজরশিংগী মায়কৈদগী ফোঙদোরক্লি।

এন পি এস সীগী দাইনা, সাইগী খুস্বুরানী, কে ঐচ এফ এগী টি ঐচ চাবী অমসুং সাইগী কিরনবালা গোল্ড ফংখ্রে

ইম্ফাল, ওক্টোবর ১৭ (ঐচএনএস):

মণিপুর ফেন্সিং এসোসিএসনগী লমজিং মখাদা ঙরাংদগী ইম্ফালগী খুমন লম্পাক স্পোর্টস কমপ্লেক্সতা লৈবা ইন্দোর ষ্টেদিয়মদা হৌখিবা ১৭শুবা গভর্ণরস কপ ষ্টেট লেভেল ফেন্সিং চেম্পিয়নশিপ ২০২১দা স্পোর্টস ওথোরিটি ওফ ইন্দিয়া (সাই)গী কিরনবালা অমসুং খুস্বুরানী লোয়ননা এম পি এস সীগী দাইনা অমসুং কে ঐচ এফ এগী টি ঐচ চাবীনা মখোয়-মখোয়গী ইভেন্টশিং অদুদা গোল্ড মেদল ফংখ্রে।

নুপীগী ইপি ইভেন্টতা সাইগী এস কিরনবালানা ফাইনেলদা য়ু পি এ এগী লিম্থোইবু য়াম্না নক্লবা লম্বা অমদা পোইন্ট ১৫-১৪দা থোইদুনা গোল্ড মেদল লৌখিবনি। কিরনবালানা সেমীফাইনেলদা এম পি এস সীগী রবিকাবু থোইরমখি। অদুগা লিম্থোইনা মহাক্কী সেমীফাইনেলদা কে ঐচ এস সীগী সন্ধ্যবু মায়থীবা পীরম্বনি।

নুপীগী ফোইল ইভেন্টতা সাইগী এল খুস্বুরানীনা ফাইনেলদা কে ঐচ এফ এগী এন মোনাবু পোইন্ট ১৫-১২দা থোইরগা ইভেন্ট অদুগী গোল্ড মেদল ফংবা ঙমখি। খুস্বুরানীনা সেমীফাইনেলদা অতোপ্পা সাইগী শান্নরোয় পি ঐচ অনিতাবু মায়থীবা পীরম্বনি। অদুগা এন মোনানা মহাক্কী সেমীফাইনেলদা ৱাই দি ওগী নির্মালাবু থোইরমখি।

নুপীগী সেভর ইভেন্টতা এম পি এস সীগী টি ঐচ দাইনানা এম আই আই এসকী ঐচ অনাপ্রিয়াবু য়াম্না হেনবা মওংদা পোইন্ট ১৫-৫দা থোইরগা টাইটল লৌখি। দাইনানা মহাক্কী সেমীফাইনেলদা কে ঐচ এফ এগী এল অবিবু পোইন্ট ১৫-৯দা থোইরমখি। অদুগা অনাপ্রিয়ানা মহাক্কী সেমীফাইনেলদা এস দব্লিয়ু সীগী বেবিসনাবু পোইন্ট ১৫-১০দা থোইরম্বনি।

ঙসি পাঙথোকখিবা নুপাগী সেভর ইভেন্টতা কে ঐচ এফ এগী টি ঐচ চাবীনা ৱাই দি ওগী ৱাই গিভসনবু পোইন্ট ১৫-১১দা থোইরগা ইভেন্ট অদুগী গোল্ড মেদল লৌখি। চাবীনা সেমীফাইনেলদা মহাক্কী ক্লব অদুমক্কী শান্নরোয় চিঙ্খৈঙানববু থোইরমখি। অদুগা গিভসননা এস দব্লিয়ু সীগী অজিৎকুমার মায়থীবা পীখি।

ইন্দোনেসিয়া অমসুং চাইনানা থোমাস অমদি অবর কপ টাইটল ফংখ্রে

আর্হস, ওক্টোবর ১৭ (এজেন্সী):

দেনমার্কনা য়ূম্বু ওইরগা লৈবাক অদুগী সিটি আর্হসতা পাঙথোকপা বেদমিন্টনগী টিম টুর্নামেন্ট ওইরিবা নুপাগী থোমাস কপ ইন্দোনেসিয়ানা লৌখ্রে। অদুগা নুপীগী অবর কপনা চাইনানা ফংখ্রে।

থোমাস কপকী ফাইনেল মেটচ অদু ইন্দোনেসিয়া অমসুং চাইনা লম্বা তৌনখি। অহানবা নুপাগী সিঙ্গলস মেটচ অদুদা ইন্দোনেসিয়াগী এন্থোনি সিনিসুকা গিনটিংনা চাইনাগী লু য়াং জুবু পুং ১:১৭ চঙনা লম্বা তৌনখিবা মেটচ অদুদা ১৮-২১, ২১-১৪, ২১-১৬তা থোইখি। ২শুবা মেটচ ওইনা দবলসকী লম্বাদা ইন্দোনেসিয়াগী ফজার অলফিয়ান অমসুং মোহম্মদ রিয়ান অর্দিয়ান্টোনা চাইনাগী প্যোর হি জি টিং অমসুং হাও দোং ঝৌবু ষ্ট্রেট গেম অনীদা ২১-১২, ২১-১৯দা থোইখি। অদুগা নুপাগী অনীশুবা সিঙ্গলস মেটচতা ইন্দোনেসিয়াগী জোনাথন খৃষ্টিনা চাইনাগী লি সী ফেংবু পুং ১:২২ চঙনা শান্নখিবা মেটচ অদুদা ২১-১৪, ১৮-২১, ২১-১৪দা থোইরগা ফাইনেল মেটচ অদু ৩-০দা মায় পাকখিবনি।

নুপীগী অবর কপকী ফাইনেল মেটচতা চাইনা অমসুং জপান লম্বা তৌনখি। অহানবা নুপীগী সিঙ্গলস মেটচতা জপানগী অকানে য়ামাগুচিনা চাইনাগী য়ু ফৈ সেনবু ২১-১৮, ২১-১০দা মায়থীবা পীখি। মখা তারকপা দবলগী মেটচতা চাইনাগী কিং সেন চেন অমদি জিয়া য়ি ফাননা জপানগী য়ুকি ফুকুসিমা অমসুং মায়ু মাটসুমোটোবু ২৯-২৭, ১৫-২১, ২১-১৮দা থোইরগা ১-১দা লৈনখি। অনীশুবা সিঙ্গলস মেটচতা চাইনাগী হি দিং জিয়াওনা জপানগী সায়াকা টাকাহাসিবু ২১-৯, ২১-১৮দা মায়থীবা পীদুনা মেটচ ২-১দা মাঙজিল থাখি। নুপীগী দবলসকী অনীশুবা মেটচতা চাইনাগী মায়কৈদগী হুরাং দোং পিং অমদি লি ৱেন মৈনা জপানগী প্যোরবু ২৪-২২, ২৩-২১দা থোইরগা টাইটল লৌখি।

সন্দে এফ সীনা এফ সী ইম্ফালবু পাঞ্জল ৩-১দা থোইখ্রে, য়ু ভি এস এ মায় পাকপা ঙমখ্রে

ইম্ফাল, ওক্টোবর ১৭ (ঐচএনএস):

লল্লোং থোংখোঙদা লৈবা আর্টিফিসল ফুটবোল টর্ফ গ্রাউন্দদা পাঙথোক্কি বা অহানবা ডা. মোইরাংথেম মনাওতোন অমসুং মোইরাংথেম চন্দ্রশখি মেমোরিয়ল মাষ্টর ফুটবোল টুর্নামেন্ট ২০২১গী ঙসি শান্নখিবা মেটচ অমদা সন্দে এফ সীনা এফ সী ইম্ফালবু পাঞ্জল ৩-১দা থোইবা ঙমখ্রে। অতোপ্পা মেটচ অমদা য়ু ভি এস এনা এফ এল এ এমবু মায়থীবা পীখ্রে। অদুগা আই ঈ ভি এস এ অমসুং ভি এস এ আই দ্রো চৎখ্রে।

সন্দে এফ সী অমসুং এফ সী ইম্ফালগী মেটচ অদু হৌরকপা শুপ্ন গী মিনট ১খক চঙশিল্লকপদা এফ সী ইম্ফালগী মায়কৈদগী এম দি ৱাহিদনা ঙম্না পাঞ্জল ১ চল্লগা সন্দে এফ সীবু মাঙজিল থাখি। অদুবু মেটচ মখা চথরকপা ১৪শুবা মিনটতা সন্দে এফ সীগী মায়কৈদগী সামসননা ইক্লেলাইজর অদুচল্লগা মেটচ অদুমখা তানা লম্বা মান্নরকখি।

এটেকচথবগী চাং সন্দে এফ সীনা হেনগৎলকপদগী মদুগী কান্নবসু অদুম্মক ফংলগা শান্নবগী ২৮শুবা মিনটতা টিম অদুগী জর্সি নম্বর ১০ দেবানন্দনা পেনাল্টি অমগী খুদোংচাবা অদু পাঞ্জল ওম্থোক্লগা ২-১দা মাঙজিল থাবা ঙমখি। মিনট ১০ লৈরগা সন্দে এফ সীগী মায়কৈদগী রোনিকুমারনা পাঞ্জল ১গা হাপচিল্লগা ৩-১দা এফ সী ইম্ফালবু মায়থীবা পীবা ঙমখি।

টুর্নামেন্ট অসিগী অঙনবদা শান্নখিবা মেটচ অমদা য়ু ভি এস এনা এফ এল এ এমবু ১-০দা থোইবা ঙমখি। মেটচ অদুগী অমত্তা ঙাইরবা পাঞ্জল অদু য়ু বি এস এগী মায়কৈদগী জর্সিনম্বর ১৩ লুখোইনা শান্নবগী ৪৩ শুবা মিনটতা চনবা ঙমখিবনি।

টুর্নামেন্ট অসিগী নুংথিল শান্নখিবা মেটচ অমদা আই ঈ ভি এস এ অমসুং ভি এস এ আই পাঞ্জল অমত্তা চন্নবা ঙমদনা দ্রো চৎতুনা পোইন্ট য়েন্নখি।

৩৫রক শুবা এন এম এস ৱাই ও এন্যুএল স্পোর্টস মীট লোইশিনখ্রে

সেনাপটি, ওক্টোবর ১৭ (ঐচএনএস):

নোরদর্ন মরাম ষ্টুদেন্টস এন্দ য়ুঠ ওর্গনাইজেসন (এন এম এস ৱাই ও)গী ৩৫রক শুবা এন্যুএল স্পোর্টস মীট ২০২১ অমসুং ৫ মেন ফুটসাল কম্পিটিসন ঙসি লোইশিনখ্রে।

লোইশিনবগী থৌরম অদুদা সেনাপটিগী এ দি সী অদুগা হান্না এক্স -দেপ্যুটি চ্যেরমেন ওইরম্বা থোমাস লুবানা চীফ গেষ্ট ওইখি। সোসল ৱেলফ্যের দিপার্টমেন্টকী দেপ্যুটি দিরেক্টর এল ইলা তালুনা গেষ্ট ওফ ওনর অদুগা মরাম য়ুনিয়নগী জেনরেল সেক্রেটরি পুংরি সেলেষ্টিননা স্পেসল গেষ্ট ওইনা শরুক য়াখি।

মরাম য়ুনিয়নগী জেনরেল সেক্রেটরি পুংরি সেলেষ্টিননা ফোঙদোকখিবদা, এন এম এস ৱাই ওনা ৩৫রক শুবা এন্যুএল স্পোর্টস মীট পাঙথোক্তুনা মরাম খুল্লেন ভিলেজগী লৈরিবা মীওই কাঙলূপ কয়াবু পূনশিন্দুনা অমত্তা ওইবগী থবক পায়খৎলকপা অসি থাগৎনিংঙাইনি হায়খি।

সোসল ৱেলফ্যের দিপার্টমেন্টকী দেপ্যুটি দিরেক্টর এল ইলা তালুনা ফোঙদোকখিবদা, নুপী অমবু গেষ্ট ওফ ওনর ওইবগী খুদোংচাবা পীবীবগীদমক ওর্গনাইজরশিং অদুবু থাগৎপা ফোঙদোকখি। বোক্সিংগী মেরি কোম অমসুং ৱেথলফটিংগী মিরাবাই চনুনা লৌখিবা শান্নবগী থৌদাংশিং অদুবু নীংশিংলদুনা হৌজিক্কী মতমদা নুপামচাশিং খক্তা নৎতনা নুপীমচাশিংসু শান্নবগী লম্দা অৱাৎপা লৈতে হায়বদু খঙহনখি।

চীফ গেষ্টকী ৱারোল পীরদুনা এ দি সী থোমাস লুবানা ফোঙদোকখিবদা মতম শাংনদগী লৈরক্লবা মরাম খুল্লেন ভিলেজদগী চাইথোকখ্রবা মীওইশিং অদুগা চহী খৃদিংগী ওইনা পূনশিন্নবগী থৌরম অদু য়াম্না মরু ওই। মমাংঙৈদগী পারি-পূরিনা থম্লম্বা চৎন-কাঙলোনশিং অদু ঙাক্লা হৌজিক লৈরিবা মীওইশিংনা হোৎনবগী থবক পায়খৎলকপা অসি য়াম্না মরুওইবা খোঙথাংনি হায়খি।

HUEIYEN LANPAO DAILY CHESS PUZZLE

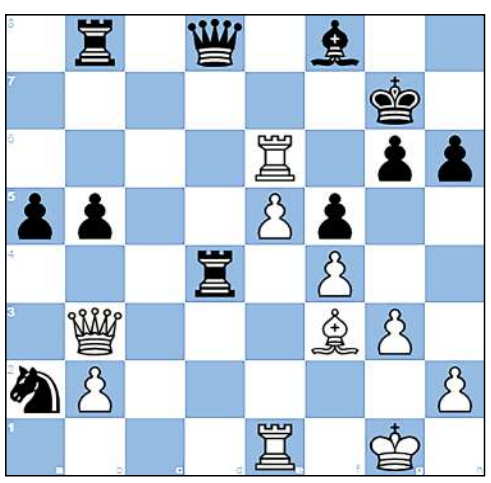

PUZZLE NO. 262

Velema, Sander - Ormel, Chris
NED-ch U17 Arnhem (2), 1996.04.30

1.e4 c5	2.d3 Nc6	3.g3 g6	4.Bg2 Bg7
5.f4 d6	6.Nf3 e6	7.c3 Nge7	8.Be3 Rb8
9.O-O O-O	10.d4 cxd4	11.cxd4 f5	12.e5 Nd5
13.Bf2 b5	14.Qb3 a5	15.Qd1 h6	16.Re1 Rf7
17.Na3 dxe5	18.dxe5 Bf8	19.Nc2 Rd7	20.Ncd4 Nxd4
21.Bxd4 Nb4	22.Rc1 Nxa2	23.Rc6 Bb7	24.Rxe6 Bxf3
25.Qb3 Kg7	26.Bxf3...		

QUESTION :
White to Win

Puzzle 261 Ans. :

27. ...Kxh7 28. Qh4+ The white queen clears the way for White's pawn to the square f4. Nh6 29. Qxh6+ The white queen decoys Black's king. Kxh6 30. Rh4+ Kg5 31. f4+ Kf5 32. Bh3#
28. Qh4+ Nh6 29. Qxh6+ Kxh6 30. Rh4+ Kg5 31. f4+ Kf5 32. Bh3#
1-0

Printed, published and owned by Soubam Niladhaja Singh, published from Sega Road, Thouda Bhabok Leikai, Imphal West-795001, Manipur & printed at M/s. Kangleipak Printers, Sega Road, Thouda Bhabok Leikai, Imphal West-795001, Manipur
Editor : Maibam Dhanabir Meetei, Executive Editor: Maisnam Karnajit, Resident Editor: Dr. Khaidem Athouba; Telephone Nos. 0385-2440771/2445104/2445106, e-mail:hueiyen_lanpao@yahoo.co.in, hueiyen_lanpao@rediffmail.com