এন জি বালা অমসুং গ্রেস দাংমৈগী পাঞ্জলশিংনা ইন্দিয়ানা পাকিষ্টান থোইবা ঙমখ্রে

কাঠমান্দু, ওক্টোবর ১৭(এজেন্সী):

নেপালনা য়ুম্বু ওইদুনা ঙসিদগী হৌখিবা এস এ এফ এফ চেম্পিয়নশিপ ২০২৪গী ওইনা ইন্দিয়াগী নুপী ফুটবোল টিম অমসুং পাকিষ্টানগী নুপী টিমগা শান্নখিবা মেচ অদু ইন্দিয়ানা মায় পাকপা ঙমখ্রে। ইন্দিয়া টিমদা য়াওরিবা মণিপুরগী দাংমৈ গ্রেস অমসুং এন জি বালাগী পাঞ্জলনা ইন্দিয়ানা পাকিষ্টান থোইবদা চাওনা মতেং পাংবা ঙমখি।

কাঠমান্দুদা লৈবা দশরথ ষ্টেদিয়মদা ঙসি টিম অনীগী মরক্তা শান্নখিবা মেচ অদুগী ওইনা হৌগৎলকপদগী ইন্দিয়াগী নুপী টিমনা বোল খরা হেন্না পায়দুনা শান্নবা ঙমখি। মদুনা মরম ওইরগা মেচ অদুগী হৌগৎলকপা ৫শুবা মিনটতা গ্রেস দাংমৈনা অহানবা পাঞ্জল চনবা ঙমখি। মেচ অদুগী ১৭শুবা মিনটতা ইন্দিয়াগী মনিশা কল্যাননা টিম অদুগী ওইবা অনীশুবা পাঞ্জল চনবা ঙমখি। পাকিষ্টানগী মায়কৈদগী পাঞ্জল হন্দোক্লবা হোৎনরবসু বোল পায়বগী চাং নেমখিবনা মরম ওইরগা মায় পাকপা ঙমখিদে। অমরোমদা, মেচচ অদুগী ৩৫ অমসুং ৪২শুবা মিনটতা ইন্দিয়াগী শান্নরোয় এন জি বালা অমসুং গ্রেস দাংমৈনা পাঞ্জল অমমম্ মখা তানা চনবা ঙমখি। অহানবা হাফকী ইঞ্জুরি টাইমদা পাকিষ্টানগী সুহা হিরানীনা পাঞ্জল অমা হন্দোকপা ঙমখি। অহানবা হাফ লোইবা ফাওবদা ইন্দিয়ানা পাঞ্জল ৪-১দা মাংজিল থারগা লৈবা ঙমখি।

অনীশুবা হাফ শান্নখিবা অদুদা পাকিষ্টানগী

শান্নরোয়শিংনা মখোয়গী হৈ-শিংবশিং মপূং ফানা উখোক্তুনা মখোয়গী মায়োক্তা ইন্দিয়া টিমনা চনশিনখিবা পাঞ্জলশিং হন্দোকপা ঙম্লবা য়াম্না কন্না হোৎনরকখি। অনীশুবা হাফকী হৌগৎলকপা ৪৭শুবা মিনটতা পাকিষ্টানগী কেলা সিদিকিনা মখোয়গী টিমগী ওইনা অনীশুবা পাঞ্জল চনবা ঙমখি। ঙসি হৌদোকপা নুমিৎকী মেচচ অদু মায় পাক্তবা য়াদে হায়দুনা টিম অনীমক্কী শান্নরোয়শিংনা মখোয়গী হৈ-শিংবশিং মপূং ফানা উখোক্তুনা শান্নখি। মেচচ অদুগী লোইরমদাইদা ইন্দিয়াগী সবষ্টিট্যুট ওইনা চঙলকখিবা জ্যোটিনা দালিমা চিবরনা কাওরকখিবা কোর্নর কিক্ অমদা ফজরবা হেদিং অমা তৌশিন্দুনা মখা তানা পাঞ্জল অমা চনবা ঙমখি। অদুবু মেচচকী অপীবা অরোইবা মতম ফাওবদা পাকিষ্টানগী ওইনা মখা তাবা পাঞ্জলশিং চনবা ঙমখিদবদগী মেচচ অদু ইন্দিয়ানা পাঞ্জল ৫-২দা মায় পাকপা ঙমখিবনি।

গ্রুপ এগী ওইনা থা অসিগী ২৩দা ইন্দিয়ানা বাংলাদেশকা চেম্পিয়নশিপ অসিগী অনীশুবা মেচচ শান্নগনি।

অমরোমদা, ইন্দিয়ন ৱিমেন্স সিনিয়র ফুটবোল টিমগী হেদ কোচ সন্তোশ কশ্যাপনা ফোঙদোকখিবদা, ঙসি ইন্দিয়াগী শান্নরোয়শিংনা ফিল্দদা উৎখিবা মখোয়গী হৈ-শিংবশিং অদু থাগৎনিংঙাইনি। চেম্পিয়নশিপ অসি ইন্দিয়াগী টিমনা লৌবা ঙমগনি হায়বগী থাজবা লৈ হায়খি।

চেম্পিয়নশিপতা শরুক য়ারুগদবা এথলিটশিং খনখ্রে

ইম্ফাল, ওক্টোবর ১৭(ঐচএনএস):

নেসনল মাষ্টর্স এথলেটিক এসোসিএসননা শীন্দুনা মথং চহীগী জন্যুৱারী ৩১দগী হৌরগা ফেব্রুৱারী ৩ ফাওবা কেরলাগী থ্রিসুরদা পাঙথোক্কদৌরিবা ৬লক শুবা নেসনল মাষ্টর্স এথলেটিক চেম্পিয়নশিপতা মণিপুরগী মহুৎ শিন্দুনা শরুক য়ারুগদবা নুপা অমসুং নুপী এথলিটশিং খল্লে হায়না মণিপুর মাষ্টর্স এথলেটিক এসোসিএসনগী কো-ওর্দিনেটরনা থাদোরকপা চেরোল অমনা হায়রি।

চেরোল অসিগী মতুংইন্না চেম্পিয়নশিপ অসিদা শরুক য়ারুনবগীদমক নুপা মাষ্টর এথলিট ৮২, নুপী মাষ্টর এথলিট ৭৮ পুন্না এথলিট ১৬০ খনখ্রে। হায়রিবা তোঙান-তোঙানবা এথলেটিক ইভেন্ট ২১দা শরুক য়ানবা খনগৎলবা এথলিটশিং অসিনা থা অসিগী ২৫ ফাওবগী মনুংদা এসোসিএসনগী ওফিসতা এন্ট্রি ফোর্ম থাজিল্লক্কদবনি। নেসনল চেম্পিয়নশিপ অসিদা শরুক য়াবগী অকুপ্পা মরোলশিং চীংমৈরোংদা লৈবা এসোসিএসনগী ওফিসতা লাক্তুনা খঙলবা য়াগনি হায়রি।

মমি ৱারী

ঐবু অমুক্তা শীজিন্নবীয়ু হায়দুনা লম্বীগী নাকন্দা লেপহৌরি প্লাষ্টিক বিননা

পিন্টু ওইনাম, নাওরেমথোং

বোদি বিল্ডিং চেম্পিয়নশিপ পাঙথোক্লগনি

ইম্ফাল, ওক্টোবর ১৭(ঐচএনএস):

ইন্দিয়ন বোদি বিল্ডিং এন্দ ফিটনেস ফেদরেসন মণিপুর য়ুনিট (আই বি বি এফ এফ এম য়ু)না শীন্দুনা মথং থাগী ১১ অমসুং ১২দা ষ্টেট বোদি বিল্ডিং চেম্পিয়নশিপ অহানবা 'মিষ্টর কৌব্রু' তাকয়েলদা পাঙথোক্লগনি হায়না আই বি বি এফ এফ এম য়ুগী চেরোল অমনা হায়রি।

চেরোল অসিগী মতুংইন্না হায়রিবা চেম্পিয়নশিপ অসিদা তোঙান-তোঙানবা কেটগোরি ১০ লৈগনি। চেম্পিয়নশিপ অসিদা য়াওগদবা কেটগোরিশিং অদুদি জুনিয়র বোদি বিল্ডিং, সিনিয়র বোদি বিল্ডিং, ৱিমেন্স ফিজিক, সিনিয়র মেন্স ক্লাসিক বোদি বিল্ডিং, সিনিয়র মেন্স ক্লাসিক ফিজিক, জুনিয়র মেন্স ফিজিক, সিনিয়র মেন্স ফিজিক, ৱিমেন্স ফিট মোদেল, ৱিমেন্স বোদি ফিটনেস, মাষ্টর বোদি বিল্ডিং অমদি ফিজিকেল্লি চেলেঞ্জ বোদি বিল্ডিং হায়রিবশিং অসিনি।

হায়রিবা চেম্পিয়নশিপ অসিগী অকুপ্পা মরোলগীদমক মোবাইল নম্বর ৯৬১২৩৪৬৩৩২, ৯৭৭৪৭৯১৮২৪, ৯৭৪৯১১৩১৮৬ নৎত্রগা ৯৮৬২০৩৮৭৪৫ দগী খঙবা য়াগনি হায়রি।

এ এম আই এম ৱাই দি ওনা কে ৱাই এল এস সী থোইদুনা সিনিয়র মেন্সকী ৱিন্নর ওইবা ঙমখ্রে

ইম্ফাল, ওক্টোবর ১৭ (ঐচএনএস):

ওল মণিপুর ভোলিবোল এসোসিএসননা শীন্দুনা হৌজিক-হৌজিক খুমন লম্পাক ইন্দোর ষ্টেদিয়মদা চথরিবা ২৩শুবা সব-জুনিয়র বোইজ এন্দ গর্লস অমদি ৪৮শুবা সিনিয়র মেন এন্দ ৱিমেন ষ্টেট লেভেল ভোলিবোল টুর্নামেন্ট টকী ওইনা ঙসি শান্নখিবা সিনিয়র মেন্সকী ফাইনেল মেটচতা এ এম আই এম ৱাই দি ও ময়াং ইম্ফালনা কে ৱাই এল এস সী ময়াথীবা পীরম্লগা ৱিন্নর ওইবা ঙমখ্রে।

ঙসি সিনিয়র মেন্সকী ওইনা এ এম আই এম ৱাই দি ও অমসুং কে ৱাই এল এস সীগী মরক্তা শান্নখিবা ফাইনেল মেটচ অদুদা এ এম আই এম ৱাই দি ওনা কে ৱাই এল এস সীবু সেট পোইন্ট ৩-২ (২০-২৫, ২৫-১৮, ২৪-২৬, ২৭-২৫, ১৫-১১)দা ময়াথীবা পীরম্লগা ৱিন্নর ওইবা ঙমখিবনি।

ঙসিগী ওইনা সিনিয়র মেন্সকী অহানবা সেমীফাইনেল মেটচতা এ এম আই এম ৱাই দি ও অমসুং এস সী ৱাই সী সেঞ্জম চিরাংগী মরক্তা লম্বা তৌনখিবা অদুগী ওইনা এ এম আই এম ৱাই দি ওনা ষ্টেট সেট ৩-০ (২৫-১৯, ২৫-২২, ২৫-২০)দা মায় পাক্তুনা ফাইনেল চঙলকখিবনি।

অনীশুবা সেমীফাইনেল মেটচতনা কে ৱাই এল এস সী অমসুং এম পি এস সী মণিপুর পুলিসকী মরক্তা লম্বা তৌনখি। মদুনা কে ৱাই এল এস সীনা এম পি এস সীবু সেট পোইন্ট ৩-১ (২৫-১৯, ২৫-২২, ২৭-২৯, ২৫-২১)দা ময়াথীবা পীরম্লগা ফাইনেল চঙবা ঙমখিবনি।

টেন্নিস শান্নরোয়শিং খনখ্রে

ইম্ফাল, ওক্টোবর১৭(ঐচএনএস): থা অসিগী ১৪দা পাঙথোকখিবা ট্রায়ল সেলেক্সন অমগী মতুংইন্না এম য়ু টেন্নিস (মেন) টিমদা শরুক য়াগদবা শান্নরোয়শিং খনখ্রে। শান্নরোয়শিং অদুদি কে পি সীগী বুষন ঐচ, বিক্কি এস; এম য়ুগী থোকচোম দেবসন, নিরজ থোকচোম অমসুং কে ঐচ নোংইন সানোনি। থা অসিগী ১৮দা মখোয় এ দি এস এম য়ুদা রিপোর্ট তৌরগদবনি।

WE ARE HIRING

JCRE Group

Sl.No.	Name of the Post	Vacancy	Eligibility	Vertical
1	Operations Head	1	Graduate with at least 5 years of work experience in an organized industry including at least 2 years in a managerial role. MBA is preferred.	JCRE Home Solutions
2	Sales Executive	2	Graduate and above with a minimum 2 years of work experience in the relevant field.	JCRE Home Solutions
3	Head of Admin	1	MBA/PGDM in any specialization with a minimum of 8 years of experience in a senior leadership role and overseeing the administrative operations of the college	JCRE Global College
4	Career and Education Counsellor Trainer	1	Graduate with a specialization in Psychology (preferably in Education Counselling) Minimum 3 years of relevant industry experience and Minimum 2 years of training experience	JCRE Skill Solutions
5	Office Management - Trainer	1	Graduate (specialization not required) Minimum 3 years of experience as an Office Assistant, Multifunctional Admin, or Secretary. Minimum 2 years of training experience	JCRE Skill Solutions
6	English Communication & Soft Skills Trainer	1	Graduate with specialization in English, Linguistics, Communication, Education, or TESOL or TEFL. Minimum 2 years of experience in a relevant field Relevant certifications or 2 years of training experience	JCRE Skill Solutions
7	Front Office Trainer	1	Bachelor of Hotel Management with a specialization in Front Office. Minimum 3 years of experience in Front Office or Customer Care Management. Relevant certifications with 2 years of training experience	JCRE Skill Solutions

APPLY NOW!
SEND YOUR RESUME AT
hr@jcre.ac.in
More information +91 9366847804
Visit our office Thangmelband Meisnam Leikai
HL-B/8978/18

ৱোং৫ ঠ্ঙা ঠবিঙ্গা সংঙাগিহেলোগি গাথোক্লগনি

ইম্ফাল, ওক্টোবর ১৭ (ঐচ এন এস):

ইন্দিয়ন ঠ্ঙা ঠবিঙ্গা থেমজ ইফিংগো ইঙ্গাংগো হুগোয়ুক য়ুগোফ (ঐচ ঠা ঠা থেই থেই থেম য়ু)গো লৈহেক্লগ হুঙ্গ ঙাগাং ১১ থেহেলো ১৪ ম ৱোং৫ ঠ্ঙা ঠবিঙ্গা সংঙাগিহেলোগি থেকৈহ 'ফৈহেক্লগ থাঁহুগ' ঙগাংহংবম গাথোক্লগনি কৈহ ঐচ ঠা ঠা থেই থেম য়ুগাং সংঙৈব থেমহে কৈহগাং॥

সংঙৈব লেগোগাং হুয়োক্লহুগে কৈহগাহ সংঙাগিহেলোগি থেগোম ১৬শুং-১৬শুহ গাংহাংঙৈগাং ১০ টোংগো॥ সংঙাগিহেলোগি থেগোম হৈক্লাংঙহ গাংহাংঙৈগাগোগি থেক্লগা চুগিহ ঠ্ঙা ঠবিঙ্গা, লেগিহ ঠ্ঙা ঠবিঙ্গা, সহিংহেলে ইচিগা, লেগিহ হংহেলে গাচেগা ঠ্ঙা ঠবিঙ্গা, লেগিহ হংহেলে গাচেগা ইচিগা, চুগিহ হংহেলে ইচিগা, লেগিহ হংহেলে ইচিগা, সহিংহেলে ইগ হৈঙ্গং, সহিংহেলে ঠ্ঙা ইগংহেলে, ফৈহেক্লগ ঠ্ঙা ঠবিঙ্গা থেমঙ্গা ইচিগাংবগী সংহেপ্পহ ঠ্ঙা ঠবিঙ্গা কৈহগাঠগোগা থেগোগি॥

কৈহগাঠ সংঙাগিহেলোগি থেগোগাং থেক্লগোগে হুগৈবাংঙিঙ্গাগা হৈঠৈহ ৫৪৪৮ ৫৫৫৯৫৫৯৯, ৫৪৪৪৪৪৫৫৫৫, ৫৪৪৫৫৫৫৯৫৫ ৫৭৫৪৭৭ ৫৫৫৫০৯৫৪৫ মাগাং ঠঁঠ ঠৌগগি কৈহগাং॥

ঠ্ঙ থেগাংহংবম

VEHICLES / MACHINERY / PENSION LOAN AVAILABLE
(used vehicles exchange offer)

2/Wheeler : Classic 350, Hero Xtreme 160R, Jawa 350, Activa, Dio, Jupiter etc.
3/Wheeler : Diesel Auto, Petrol Auto, e-Rickshaw etc.
4/Wheeler : Eco Van, Super Carry, Tata ACE Gold, Jeeto etc.
4/Wheeler : Thar, Alto 800, Tata Nexon/ Punch/ Tiago + Luxury cars etc.
Machinery : Stone Crusher items, Flex Printer, Rice Mill, Tyre Fitting set, Car Wash Machine set etc.
2/3/4 Wheeler used vehicles exchange গী offer পীজরি।
State/Central Pensioner শিংগী ওইনা 1.5%, 2%, 2.5% p/m গী Interest তা Pension Loan গী খুদোংচাবা পীজরি।

EMPLOYMENT NEWS
Car Wash Helper, Tyre Fitting Helper, Chicken Centre অমসুং Poultry Farm গী মী (Boy) পামজৈ।

Please Contact : L.G. Motors
Khagempalli Huidrom Leikai,
Mobile No. : 1) # 9362775475
2) # 9383154086

HL-B/9104/18/10-8/11

HUEIYEN LANPAO DAILY CHESS PUZZLE

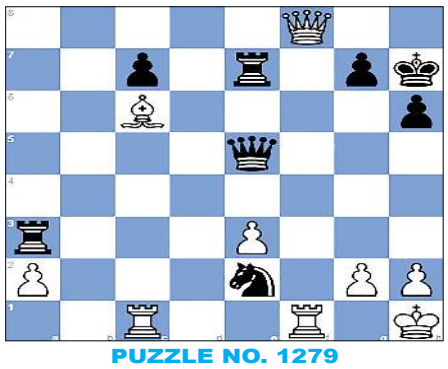

PUZZLE NO. 1279

GM Nodirbek Abdusattorov (2762) - GM V. Pranav (2598)
FIDE World Rapid Team Almaty KAZ, 2024.08.02

1.e4 e5	2.Nf3 Nc6	3.Bc4 Nf6	4.d3 Be7
5.O-O O-O	6.Bb3 d6	7.c3 h6	8.Nbd2 Be6
9.Bc2 Re8	10.d4 exd4	11.cxd4 Bg4	12.Nb3 a5
13.Be3 a4	14.Nbd2 a3	15.bxa3 Rxa3	16.Qb1 d5
17.e5 Ne4	18.Nxe4 dxe4	19.Bxe4 Bxf3	20.Bxf3 Nxd4
21.Bxb7 Bc5	22.Qe4 Ne2+	23.Kh1 Bxe3	24.fxe3 Nc3
25.Qc4 Qe7	26.Rac1 Qxe5	27.Qxf7+ Kh7	28.Bc6 Re7
29.Qf8 Ne2	30. ...		

QUESTION : White to win

Puzzle 1278 Solution :

22. ...Nxe3+ The black knight clears the way for Black's bishop to the pawn. Opening the line from f8 to f1. **23.fxe3 Rf8+ 24.Bf3 Rxf3+** The black rook deflects White's pawn away from protecting the pawn. Opening the line from h3 to f1. **25.gxf3 Bxh3+ 26.Kg1 Qxe3+ 27.Qf2 Qxc1+ 0-1**

মিনিষ্ট্রি ওফ এগ্রিকলচর এন্দ ফার্মর ৱেলফেয়র
গভর্ণমেন্ট ওফ ইন্দিয়া

"অঙৈং-অশাগী খুদোংথীবদগী ঐখোয়গী থবক নোম্না কল্লবা লৌমী ইচিল-ইনাও অমসুং ইচল-ইচেশিংগী স্বার্থবু ঙাক্তুনা থম্বদা প্রধান মন্ত্রি ফসল বিমা যোজনা অসি য়াম্নমক কান্নরবা ওইনা থোক্লি। লৌমী ক্রোর কয়ানা মসিগী কান্নবশিং ফংলি।"
- নরেন্দ্র মোদি, প্রাইম মিনিষ্টর

মহৈ-মরোংগী ইন্স্যুরেন্স য়াওদুনা
ঐগী পোলিসি, ঐগী খুৎতা
মহৈ-মরোংগী ইন্স্যুরেন্স য়াওবীয়ু, সিক্যুরিটিগী চুঙ্গোয় অমা ফংবীয়ু
প্রধান মন্ত্রি ফসল বিমা যোজনাগী কান্নবশিং
- হৌজিক ফাওবদা লৌমী ইচিল-ইনাও ক্রোর ১৯.৬৭ মহৈ-মরোংগী ইন্স্যুরেন্স কান্নবা ফংহনখ্রে
- লৌমীশিংদা লুপা ক্রোর ১.৬৫ ক্লেমগী শেনফম ফংহনখ্রে
- লৌমীশিংদগী ক্রোর ৭০ হেনবগী এপ্লিকেসন ফংখি

লৈবাক শীনবা থুংবগী হেল্পলাইন ১৪৪৪৭

অদোমগী খুঙংদা পাঙথোক্লদবা কেম্পতা মখাগীসিগী ঈ-পাউ লৌবীয়ু:
- ইন্স্যুরেন্স পোলিসি, গভর্ণমেন্টকী নিয়মশিং, লমগী রেকোর্দশিং অমদি ক্লেম অমদি কমপ্লেন্ট রিদ্রেসেল
- লৌমীশিংগী মহৈ-মরোংগী ইন্স্যুরেন্সকী ট্রেনিং লৌফম

হ্যাটএক্সতা ঐখোয়গা শন্নৌ

প্রধান মন্ত্রি ফসল বিমা যোজনা

ইন্স্যুরেন্স পার্টনর

যোজনাগী অকুপ্পা মরোলগীদমক কন্টেক্ট তৌবীয়ু

পব্লিক সর্ভিস সেন্টর | ক্রোপ ইন্স্যুরেন্স এপ্ https://play.google.com | পোষ্ট ওফিস | বেঙ্ক ব্রাঞ্চ | @PMFBY

যোজনা অসিগী অকুপ্পা মরোল খঙনবগীদমক ক্যু আর কোদ ম্বেন তৌবীয়ু

HL-B/9115/18

Printed, published and owned by Soubam Niladhaja Singh, published from Sega Road, Thouda Bhabok Leikai, Imphal West-795001, Manipur & printed at M/s. Kangleipak Printers, Sega Road, Thouda Bhabok Leikai, Imphal West-795001, Manipur
Editor : Maibam Dhanabir Meetei; Telephone Nos. 0385-2440771/2445104/2445106, e-mail:hueiyen_lanpao@yahoo.co.in, hueiyen_lanpao@rediffmail.com