নহা ওইরিবা এটেক্কর কোরৌ থিংঙুজম কেরলা ব্লাষ্টর এফ সীদা কুমজা ২০২৯ ফাওবা শান্নরগনি

ন্যু দেল্লি, দিসেম্বর ১৭ (এজেন্সী):

ইন্দিয়ান সুপর লিগকী আউটফিট অমা ওইরিবা কেরলা ব্লাষ্টর এফ সীনা নহা ওইরিবা এটেক্কর কোরৌ থিংঙুজমগা খুৎয়েক পীনখিবা য়ান্নচেরোল মখা শাংথখিবগা লোয়ননা ক্লব অসিদা ২০২৯ ফাওবা শান্নরগনি হায়রি।

চহী ১৮ শুরবা কোরৌ থিংঙুজমনা কুমজা ২০২৩গী ওগষ্টতা কেরলা ব্লাষ্টর এফ সীদা য়াওখিবনি। শান্নরোয় অসিনা কুমজা ২০২৩দা পাঙথোকখিবা এ এফ সী অন্দর ১৭ এসিয়ান কপতা থোইদোক হেন্দোকপা হৈশিংবা উৎতুনা শান্নখিবা অদুবু শীংথারদুনা কেরলা ব্লাষ্টর এফ সীনা কোরৌ থিংঙুজমবু ক্লব অসিদা শান্ননবগী য়ান্না চেরোল অয়াবা পীনখিবনি।

শান্নরোয় অসি হান্নানা কেরালা প্রেমিয়র লিগকী রিজার্ব টিম ওইনা রেজিষ্টার তৌখিবনি। মহাক্না কেরলা প্রেমিয়র লিগতা থোইদোক হেন্দোকপা পার্ফোমেন্স পীখিবগা লোয়ননা কুমজা ২০২৩গী নবেম্বর ২৬তা কেরলা পুলিসকা শান্নখিবা মেটচ অমদা মহাক্কী অহানবা পাঞ্জল চনবা ঙমখিবনি। মহাক্না মখা তারকপা ওইনা দিসেম্বর ১৩দা শান্নখিবা কেরলা প্রেমিয়র লিগতসু শরুক য়াখিবগা লোয়ননা মহাক্কী টিম অসিনা এম কে স্পোর্টিং ক্লবপু পাঞ্জল ৮-০দা মায়থীবা পীখি।

মহাক্কী থোইদোক হেন্দোকপা হৈশিংবা কয়া অসি য়েংলগা কুমজা ২০২৪গী সুপর কপতা সেনিয়র টিমদা শরুক য়াবা ফংখি। শান্নরোয় অসিনা কুমজা ২০২৪গী জনুৱারী ২০দা সুপর কপকী মেটচ অমা ইহান হান্না শান্নদুনা হৌজিক ফাওবদা কেরলা ব্লাষ্টর এফ সীগী খ্বাইদগী নহা ওইরিবা ফুটবোল শান্নরোয় ওইরি।

কোরৌ থিংঙুজমনা কুমজা ২০২৪গী এপ্রিল ৬তা মহাক্কী অহানবা ইন্দিয়ান সুপর লিগ শরুক য়াখিবগা লোয়ননা চহী অসিগী নবেম্বর ৭তা হায়দ্রবাদতা শান্নখিবা ইন্দিয়ান সুপর লিগগী মেটচ অমদা কেরলা ব্লাষ্টর এফ সীবু চাউনা মতেং পাংখি।

কোরৌ থিংঙুজম মহাক্কী শীংথানিংঙাই ওইরবা পার্ফোমেন্সনা মরম ওইদুনা কুমজা ২০২৪-২৫গী ইন্দিয়ান সুপর লিগ সিজনদসু লেপ্পা লৈতনা শরুক য়াবগী খুদোংচাবা ফংখি। ইন্দিয়ান সুপর লিগগী সিজন অসিদা মহাক্না মেটচ ৫ শরুক য়াখিবগা লোয়ননা মেটচ অনীনা এসিষ্ট তৌখি।

মেটচশিং অসিদা মহাক্না মহাক্কী হৈশিংবশিং মপুং ফানা উখোত্তুনা শান্নবা ঙমখিবা অসিনা কেরলা ব্লাষ্টর এফ সীদা মহাক্কী মরুওইবা অদু রাংখৎলকখি। কেরলা ব্লাষ্টর এফ সীগী স্পোর্টিং দিরেক্টর কেরোলিস স্কিনকাইসনা কোরৌ থিংঙুজমগী স্পোর্টকী কেরিয়রবু শীংথাবগা লোয়ননা কেরলা ব্লাষ্টর এফ সীদা য়াওরক্লবা মতমসিদা মহাক্কী পার্ফোমেন্স নোংমা নোংমগী ফগৎলক্লি। ইন্দিয়াদা লৈরিবা অফবা শান্নরোয়শিংগী মনুংদা কোরৌসু অমনি হায়না স্পোর্টিং দিরেক্টর অসিনা শীংথাখি।

টি সী এম দি সীনা পি এস সী অদুগা আর সী এ লিলোংনা পি সী সী মায়থীবা পীখ্রে

ইম্ফাল, দিসেম্বর ১৭ (ঐচ এন এস):

মণিপুর ক্রিকেট এসোসিএশন (এম এন সী এ)গী মীৎয়েং মখাদা তোঙান-তোঙানবা ক্রিকেট ফিল্ডশিংদা চথরিবা ৪রক শুবা এম এন সী এ সুপরপ্লেট টুর্নামেন্ট ২০২৪-২৫গী ওইনা ঙসি শান্নখিবা তোঙান-তোঙানবা মেটচশিংদা টি সী এম দি সী থোংজু পার্ট-২ পেচু লম্পাকনা পি এস সী খোয়াথোং অদুগা আর সী এ লিলোংনা পি সী সী ময়াইকোইবী মায়থীবা পীখ্রে।

ঙসি অয়ুক অঙনবদগী হৌরগা মোইজিং পব্লিক গ্রাউন্দ থৌবালদা টি সী এম দি সী অমসুং পি এস সীগী মরক্তা শান্নখিবা মেটচ অদুগী টোস টি সী এম দি সীনা ঙমদুনা হান্না ফিল্ডিং তৌনবা খনখিবদগী অহানবা ইন্নিংসতা পি এস সীনা বেটিং তৌদুনা শান্নখি। পি এস সীনা বেটিং তৌদুনা শান্নখিবা ইন্নিংস অদুগী ওইনা ওভর ৩৩ লোইবদা ৱিকেট ৯ তুরগা রন ১১০ খক্তমক লৌবা ঙমখি।

টি সী এম দি সীনা টার্গেট রন লৌবা ঙম্নবা বেটিং তৌদুনা শান্নখিবা ইন্নিংস অদুগী ওইনা টিম অসিগী বেটসমেনশিংনা হৈন-শিংনা মায়োক্লরিবা টিমগী বোলরশিংনা চথরকখিবা এটেক মায়োক য়াবা ঙমখি। মদুনা মরম ওইরগা শুপ্নতগী ওভর ১৪.৫ শুরকপদা ৱিকেট ২ খক তুরগা টার্গেট রন ১১১ লৌবা ঙমখিবদগী মেটচ অদু টি সী এম দি সীনা ৱিকেট ৮দা মায় পাকপা ঙমখিবনি। ইন্নিংস অসিগী ওইনা টি সী এম দি সীগী বেটসমেন সুরজ খারিবমনা বোল ৪৩ মায়োক্লবদা রন ৫৪ লৌরগা আউট ওইদনা লৈবা ঙমখি।

অমরোমদা, মোদেল হায়র সেকেন্দরি এন্দ ওরিয়েন্টেল কোলেজ গ্রাউন্দদা আর সী এ অমসুং পি সী সীগী মরক্তা শান্নখিবা মেটচ অদুগী টোস আর সী এনা ঙমদুনা হান্না বেটিং তৌনবা খনখি। অহানবা ইন্নিংসতা আর সী এনা বেটিং তৌদুনা শান্নখিবা অদুগী ওইনা ওভর ৩৫ লোইবদা ৱিকেট ১০ তুরগা পূন্না রন ১৯৩ লৌবা ঙমখি। টিম অসিগী বেটসমেন নয়িস হুসেননা বোল ৩৫ মায়োক্লবদা রন ৪৫ লৌদুনা টিমগী রন মশীং য়ামহনবদা চাওনা মতেং পাংলমখি।

অমরোমদা, পি সী সীনা টার্গেট রন লৌবা ঙম্নবা বেটিং তৌদুনা শান্নখিবা ইন্নিংস অদুগী ওইনা টিম অদুগী বেটসমেন লোংজম গিভসননা বোল ৬০ মায়োক্লবদা রন ৩৭ অদুগা চরোইবম টাইসননা বোল ১৯ মায়োক্লবদা রন ১১ লৌরমখিবা অদুনৎতনা লেমহৌরিবা টিম অদুগী বেটসমেন অমত্তনা দিজিট অনী শুনা রন লৌবা ঙমখিদবদগী ওভর ২৬.৫ শুরকপদা ৱিকেট ১০ মক তুরগা রন ৯৪ দগী হেন্না লৌবা ঙমখিদে। মদুনা মরম ওইরগা মেটচ অদু আর সী এনা রন ৯৯দা মায় পাকখিবনি।

এম য়ু রিপ্রজেন্ট তৌগদবা রুশু শান্নরোয়শিং খনখ্রে

ইম্ফাল, দিসেম্বর ১৭ (ঐচএনএস):

চান্দিগড় য়ুনিভর্সিটিনা য়ুম্নু ওইরগা মথং চহীগী ফেব্রুৱারী ১৪দগী ২০ ফাওবা পাঙথোক্কদৌরিবা ওল ইন্দিয়া ইন্টর য়ুনিভর্সিটি রুশু (মেন) টুর্নামেন্ট ২০২৪-২৫দা মণিপুর য়ুনিভর্সিটি রিপ্রজেন্ট তৌদুনা শরুক য়াগদবা শান্নরোয়শিং খনখ্রে হায়না এসিষ্টেন্ট দিরেক্টর ওফ স্পোর্টস এম য়ু ডা. সী ঐচ প্রদিপনা থোকপা ওফিস ওর্দর অমনা হায়রি।

ওর্দর অসিগী মতুংইন্না মণিপুর য়ুনিভর্সিটি রিপ্রজেন্ট তৌনবগীদমক খনখ্রবা শান্নরোয়শিং অদুদি রুশু সাদাগীদা কে ঐচ জেনিবোইনি। কেজি ৫২গীদনা এন রেষ্টাফেননি। অদুগা রিজর্ভতা লৈরিবনা ঐচ রবিনাশনি। কেজি ৫৬কী কটাগোরিদনা এ জেমস মৈতৈ, কেজি ৬০গীদা নরেশ নোংমাইথেম, কেজি ৬৫গীদা ঐচ সনায়াইমা, কেজি ৭০গীদা এস হিটলর, কেজি ৭৫গীদা রাকেশ অতোম, কেজি ৮০গীদা এম দি রহিশ, কেজি ৮৫গীদা সলিম খুমুকচম, কেজি ৯০গীদা অজিৎ তোংব্রম অদুগা কেজি ৯০ মথক্কীদনা সনাথোই মোইরাংথেমনি।

তাওলুগীদা খনখ্রবশিংনা বোনিশ য়ুরেম্বম (ননক্কান, ননদাও অমসুং ননগুন), সী ঐচ দিনেশ (ননক্কান, ননদাও অমসুং ননগুন), দব্লিয়ু ভুমেশ্বর মৈতৈ (তাইজিক্কান অমসুং তাইজিজিয়ান), কে ঐচ কাইকু (চাংক্কান সিঙ্গল ৱিপন), সোহন য়ুম্নাম (তাইজিক্কান সিঙ্গল), কে ঐচ সমির খান (ৱিংচুন), পাইখোম্বা অচোইবম (নান টাইপ) অমসুং শিতলজিৎ অতোম (জিংয়িক্কান)নি।

খল্লবা শান্নরোয়শিং অসিনা থা অসিগী ১৮গী অয়ুক পুং ১১ তাবা মতমদা ফুল কিটসকা লোয়ননা ডা. কমল ইন্দোর হোল মণিপুর য়ুনিভর্সিটিদা লাক্তুনা মখা তাবা অকুপ্পা মরোল অমদি কোচিংগীদমক রিপোর্ট তৌরগদবনি হায়না ওর্দর অসিনা মখা তানা হায়রি।

মণিপুর ক্রিকেট টিম থা অসিগী ১৮দা ইম্ফাল থাদোক্লগনি

ইম্ফাল, দিসেম্বর ১৭ (ঐচএনএস):

বোর্দ ওফ কন্ট্রোল ফোর ক্রিকেট ইন ইন্দিয়া (বি সী সী আই)গী টুর্নামেন্ট অমা ওইরিবা মেন্স সিনিয়র বিজয় হাজারে ট্রোফি ২০২৪-২৫দা শরুক য়াগদবা মণিপুরগী টিমদা য়াওগদবা শান্নরোয়শিং খনখিবগা লোয়ননা টিম অসি থা অসিগী ১৮দা ইম্ফাল থাদোক্লগনি হায়না মণিপুর ক্রিকেট এসোসিএশনগী জেনরেল মেনেজরনা থাদোরকপা চেরোল অমনা হায়রি।

চেরোল অসিনা হায়, থা অসিগী ২১দগী হৌরগা মথং চহীগী জন্যুৱারী ৫ ফাওবা রজস্থানগী জয়পুরদা পাঙথোক্কদৌরিবা মেন্স সিনিয়র বিজয় হাজারে ট্রোফিদা শরুক য়াগদৌরিবা মণিপুরগী শান্নরোয়শিং অদুদি বিশ্বরজিৎ কোন্থৌজম (কেপ্টেন), কাঙবম প্রিয়োজিৎ (ভাইস কেপ্টেন), এল কিষন, লমাবম জোটিন, এম দি বাসির রাহমন, এম দি সুল্টান করিম, ঙারিয়াম্বম জোন্সন, ফৈরোইজম জোটিন, রাজকুমার রেক্স, সদাম অহমদ শাহ, সোমোর্জিৎ সলাম, থোকচোম অনন্দ, থোকচোম কিষন, উলেলয়াই খ্বাইরাকপম অমসুং য়ুম্নাম কর্ণজিৎনি। অদুগা টিম অসিদা ওফিসল অমদি সপোর্ট ষ্টাফ ওইনা য়াওরিবশিংনা মেনেজরদা থোকচোম বিক্রমজিৎ, হেদ কোচ ওইনা কোনোর ৱিলিয়মস, এসিষ্টেন্ট কোচ ওইনা রজিভ শরুংবম, ফিজিও ওইনা থোঙাম কামলেশ অমসুং ট্রেনর ওইনা পুনেন্দু সেখর জেনানি।

বিজয় হজারে ট্রোফি ২০২৪-২৫গী ওইনা অহানবা হৌদোকপা নুমিৎতা জয়পুরদা লৈবা কে এল সাইনি ষ্টেদিয়মদা মণিপুরনা অহানবা ওইনা উত্তরখন্দগা লম্বা তৌনগনি। রাজস্থান ক্রিকেট এসোসিএশননা শীন্দুনা চথরিবা টুর্নামেন্ট অসিগী ওইনা থা অসিগী ২৩দা মণিপুরনা ঝরখন্দ, ২৬তা গোৱা, ২৮দা ওরিষ্যা অদুগা ৩১দা গুজরাটকা তোঙান-তোঙানবা ষ্টেদিয়মশিংদা লম্বা তৌনগনি। অদুগা মথং চহীগী জন্যুৱারী ৩দা জয়পুর বিদ্যালয় গ্রাউন্দদা মণিপুরনা অসাম অদুগা মথং চহীগী জন্যুৱারী ৫দা কে এল সাইনি ষ্টেদিয়মদা মণিপুরনা হরয়ানাগা সিজন অসিগী অরোইবা মেটচ শান্নগনি হায়রি।

য়ু ভি এস এ অমসুং ভি এফ সী মায় পাকখ্রে

ইম্ফাল, দিসেম্বর ১৭ (ঐচএনএস):

সন্দে এফ সীনা শীন্দুনা হৌজিক-হৌজিক টর্ফ গ্রাউন্দ লম্লোং থোংখোঙদা হৌজিক-হৌজিক চথরিবা ৪রক শুবা মাষ্টর ডা. মোইরাংথেম মনাওতোন সিংহ অমদি এম চন্দ্রশখি দেবী মেমোরিএল ফুটবোল চেম্পিয়নশিপ ২০২৪গী ওইনা ঙসি শান্নখিবা তোঙান-তোঙানবা মেটচশিংদা য়ু ভি এস এ অমসুং ভি এফ সী মায় পাকখ্রে।

ঙসি নুংথিল পুং ১.৩০ তাবদগী হৌরগা ভি এফ সী অমসুং কামোংগী মরক্তা শান্নখিবা মেটচ অদুগী ওইনা হৌগৎলকপদা টিম অনীমক্কী শান্নরোয়শিংনা চাংচৎতা বোল পায়বগী চাং মান্ননা শান্নবা ঙমখি। মদুনা মরম ওইরগা অহানবা হাফ লোইবা ফাওবদা টিম অনীমক্না পাঞ্জল অমত্তা চন্নবা ঙমদনা লৈখি।

অনীশুবা হাফ শান্নখিবা অদুগী ওইনা ভি এফ সীগী শান্নরোয়শিংনা বোল হেন্না পায়দুনা লাকচনা শান্নবা ঙম্লকখিবগা লোয়ননা মেটচ অদুগী ৪৩ অমসুং ৪৯শুবা মিনটতা ভি এফ সীগী শান্নরোয় এস দেভিদনা থংন-থংননা পাঞ্জল ২ চনবা ঙমখি। মেটচ অদুগী ৫৫শুবা মিনটতা টিম অদুগী শান্নরোয় মজিবুর রাহমননা মখা তানা পাঞ্জল অমা চনবা ঙমখি। অদুমওইনমক কামোংগী ওইনা মেটচ লোইবা ফাওবদা পাঞ্জল অমত্তা চনবা ঙমখিদবদগী মেটচ অদু ভি এফ সীনা পাঞ্জল ৩-০দা মায় পাকখিবনি।

অমরোমদা, য়ু ভি এস এ অমসুং টি বি এস এফ এগী মরক্তা নুংথিল পুং ২.৩০ তাবদগী হৌরগা শান্নখিবা মেটচ অদুগী ওইনা অহানবা হাফ লোইবা ফাওবদা পাঞ্জল অমত্তা চন্নবা ঙমদনা লৈখি। অনীশুবা হাফকী ৩৫শুবা মিনটতা য়ু ভি এস এগী প্রবিননা পাঞ্জল অমা চনবা ঙমখিবগা লোয়ননা মেটচ অদু পাঞ্জল ১-০দা য়ু ভি এস এনা মায় পাকখিবনি।

বুলু খুমনবু তরাম্না ওক্তুনা পূক্লিং থৌগৎখ্রে

ইম্ফাল, দিসেম্বর ১৭ (ঐচএনএস):

ওল মণিপুর বোদি বিল্ডর্স এসোসিএশন (এ এম বি বি এ)না শীন্দুনা থা অসিগী ১৫দা মণিপুর য়ুনিভর্সিটি ওদিটোরিয়ম হোলদা পাঙথোকখিবা ৬২রক শুবা মিষ্টর মণিপুর বোদি বিল্ডিং কন্টেষ্টতা সিনিয়র কটাগোরিগী কেজি ৫৫গীদা ৪শুবা পোজিসন তারকখ্রবা সুগ্নু ৱিজদম ক্লবকী মেম্বরসু ওইরিবা সুগ্নু অৱাং লৈকাইদগী শৌগাইজম বুলু খুমনবু তরাম্না ওক্তুনা পূক্লিং থৌগৎপগী অচম্বা থৌরম অমা ঙসি সুগ্নু ৱিজদম ক্লবনা শীন্দুনা পাঙথোকখ্রে।

তংদু লৈতাদ্রবা মণিপুরগী হৌজিক ওইরিবা ফীভম অসিদা খুল ঙাকপদসু শরুক য়ানা-য়ানা অচেৎপা ৱাখল অমগা লোয়ননা কন্না হোৎনদুনা মিষ্টর মণিপুর কন্টেষ্টতা ৪শুবা মফম কনবা ঙমখিবা অসিমক য়াম্না থাগৎনিংঙাইনি। মতুং তারকপদসু হেন্না কন্না হোৎনদুনা মায় পাকপা ওইরসনু হায়না ঙসিগী তরাম্না ওকপগী থৌরম অদুদা শরুক য়াখিবশিংনা বুলুদা য়াইফ থৌজালশিং পীনখি।

থাও থাংমৈবন্দনা এম পি এ অদুগা এন সী এনা ৱাই এ সী মায়থীবা পীখ্রে

ইম্ফাল, দিসেম্বর ১৭ (ঐচ এন এস):

মণিপুর ক্রিকেট এসোসিএশন (এম এন সী এ)গী মীৎয়েং মখাদা তোঙান-তোঙানবা ক্রিকেট ফিল্ডশিংদা চথরিবা ৯লক শুবা এম এন সী এ প্লেট টুর্নামেন্ট ২০২৪-২৫গী ওইনা ঙসি শান্নখিবা তোঙান-তোঙানবা মেটচশিংদা থাও থাংমৈবন্দনা এম পি এ থৌনাওজম অদুগা এন সী এ নিংথৌখোংনা ৱাই এ সী য়াইস্কুল মায়থীবা পীখ্রে।

ঙসি অয়ুক অঙনবদগী হৌরগা পব্লিক গ্রাউন্দ খাঙবোক পার্ট-৩ চেরাপুরদা থাও অমসুং এম পি এগী মরক্তা শান্নখিবা মেটচ অদুগী ওইনা শুপ্নতগী ৱিকেট ১ খক্তদা থাওনা মায় পাকপা ঙমখিবনি। টিম অনীগী মরক্তা শান্নখিবা মেটচ অদুগী টোস এম পি এনা ঙমদুনা হান্না বেটিং তৌদুনা শান্নখি। এম পি এনা বেটিং তৌদুনা শান্নখিবা ইন্নিংস অদুগী ওইনা ওভর ২৮.৪দা ৱিকেট ১০ মক তুরগা রন ১৪৬ লৌবা ঙমখি। ইন্নিংস অসিগী ওইনা বেটসমেন হুইদ্রোম ধনশ্যাম মৈতৈনা বোল ৪৮ মায়োক্লবদা রন ৬৬ লৌরমখি।

থাওনা টার্গেট রন লৌবা ঙম্নবা বেটিং তৌদুনা শান্নখিবা ইন্নিংস অদুগী ওইনা ওভর ৩২.৪দা ৱিকেট ৯ তুরগা টার্গেট রন ১৪৭ লৌবা ঙমখিবদগী মেটচ অদু থাওনা ৱিকেট ১দা মায় পাকখিবনি। ইন্নিংস অসিগী ওইনা বেটসমেন খুদ্রাকপম অদেননা বোল ৫৮ মায়োক্লবদা রন ৪৩ লৌবা ঙমখি।

অমরোমদা, লাইরেঞ্জম পব্লিক গ্রাউন্দদা এন সী এ অমসুং ৱাই এ সীগী মরক্তা শান্নখিবা মেটচ অদুগী টোস এন সী এনা ঙমদুনা হান্না বেটিং তৌদুনা শান্নখি। এন সী এনা বেটিং তৌদুনা শান্নখিবা ইন্নিংস অদুগী ওইনা অপীবা ওভর ৩৫ লোইবদা ৱিকেট ৭ তুরগা পূন্না রন ২৩৬ লৌবা ঙমখি। ইন্নিংস অসিগী ওইনা বেটসমেন অঙোম রোবিনহুদনা বোল ৭৮ মায়োক্লবদা রন ৯৮ লৌরগা আউট ওইদনা লৈখি।

ৱাই এ সীনা টার্গেট রন লৌবা ঙম্নবা বেটিং তৌদুনা শান্নখিবা ইন্নিংস অদুগী ওইনা ওভর ২৬.৫ শুরকপদা ৱিকেট ১০ মক তুরগা রন ১৪১ খক্তমক লৌবা ঙমখিবদগী মেটচ অদু এন সী এনা রন ৯৫দা লায়না মায় পাকপা ঙমখিবনি।

মণিপুর মায়থীহৌরে

ইম্ফাল, দিসেম্বর ১৭ (ঐচএনএস):

বাস্কেটবোল ফেদরেশন ওফ ইন্দিয়াগী মীৎয়েং মখাদা তেলঙ্গনানা য়ুম্নু ওইরগা হৌজিক-হৌজিক চথরিবা ৪৯লক শুবা সব-জুনিয়র নেশনল বাস্কেটবোল চেম্পিয়নশিপ (বোইজ এন্দ গর্লস) ২০২৪গী ওইনা ঙসি শান্নখিবা বোইজকী মেটচ অমদা মণিপুর উত্তরখন্দগী মখূৎতা মায়থীবা নংহৌরে।

ঙসি নুংথিল পুং ৪ তাবদগী হৌরগা উত্তরখন্দ অমসুং মণিপুরগী মরক্তা অকনবা মওংদা লম্বা তৌনখি। টিম অনীগী মরক্তা লম্বা তৌনখিবা অদুগী ওইনা অপীবা অরোইবা মতম ফাওবদা উত্তরখন্দনা মণিপুরবু পাঞ্জল ১৪দা মায়থীবা পীরমখিবনি। মেটচ অসিগী ওইনা উত্তরখন্দনা পূন্না পাঞ্জল ৫৭ ফংবা ঙমখিবগী মনুংদা মণিপুরনা পাঞ্জল ৪৩দগী হেন্না ফংবা ঙমখিদে।

হয়েং নুংথিল পুং ৩.৪৫ তাবা মতমদা মণিপুর অমসুং অসামগী মরক্তা লম্বা তৌনগনি।

HUEIYEN LANPAO DAILY CHESS PUZZLE

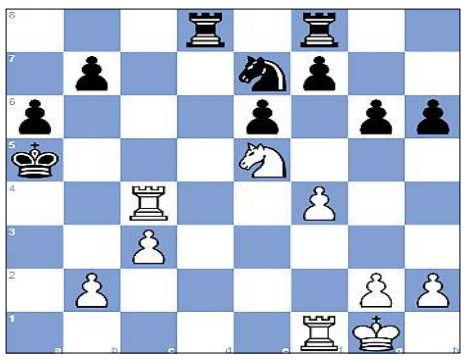

PUZZLE NO. 1339

IM Tagir Salemgareev (2428) - CM T. Soraas (2151)
Titled Tue 1st Oct Early chess.com INT (6), 2024.10.01

1.e4 e6	2.d4 d5	3.Nd2 dxe4	4.Nxe4 Nd7
5.Nf3 Ngf6	6.Nxf6+ Nxf6	7.Bg5 h6	8.Bh4 c5
9.Bd3 Qa5+	10.c3 cxd4	11.Nxd4 Bd7	12.O-O Be7
13.Qf3 Qd5	14.Qxd5 Nxd5	15.Bxe7 Nxe7	16.f4 g6
17.Rae1 O-O-O	18.Be4 Kc7	19.Nf3 Bc6	20.Ne5 Bxe4
21.Rxe4 Rhf8	22.Rc4+ Kb6	23.a4 a6	24.a5+ Kxa5
25. …			

QUESTION : White to checkmate

Puzzle 1338 Solution :

25. Nf6 The white knight deflects Black's pawn away from protecting the square h6. **gxf6**
25...h6 26.Qg6 Bxf6 27.Bxh6 Bh4 28.Rxh4 Rgc8 29.Bxg7+ Kg8 30.Rh8#
25...fxg4 26.Rxh7#
26. Rxh7+ The white rook decoys Black's king. **Kxh7 27. Qh5+ Kg7 28. Bh6+** The white bishop attacks Black's king, which is defending the square f8. **Kh7**
28...Kh8 29.Bf8#
29. Bf8# With a discovered check by the white queen. Highstriker mate
1-0

ꯁꯤꯟꯁꯤꯡ ꯂꯣꯡ ꯑꯣꯏꯕꯒꯤ / ꯅꯤꯡꯊꯧꯔꯥꯡ ꯑꯣꯏꯕ

PENSION LOAN AVAILABLE / EMPLOYMENT NEWS

Manipur State অমসুং Central Pensioner শিংগী ওইনা 1.5% p/m, 2% p/m, 2.5% p/m গী Interest তা Loan গী খুদোংচাবা পীজরি।

Employment গী ওইনা Office Asst. 2/W-Mechanic, Car Wash Helper, Chicken/Poultry Centre গী মী (Boy) 2/2 পামজৈ।

Please Contact :
M.M. Singh
L.G. Building
Khagempalli Huidrom Leikai,
Imphal West, Manipur
8414081916

HL-B/9181/30/11,1, 2, 4, 6, 8, 10, 12/12

Printed, published and owned by Soubam Niladhaja Singh, published from Sega Road, Thouda Bhabok Leikai, Imphal West-795001, Manipur & printed at M/s. Kangleipak Printers, Sega Road, Thouda Bhabok Leikai, Imphal West-795001, Manipur
Editor : Maibam Dhanabir Meetei; Telephone Nos. 0385-2440771/2445104/2445106, e-mail:hueiyen_lanpao@yahoo.co.in, hueiyen_lanpao@rediffmail.com