হুইয়েন লানপাউ স্পোর্টস

Monday, April 19, 2021, Imphal

Page 11

টোকিও ওলিম্পিককীদমক ক্বালিফাই ওইবা ঙমখ্রবা অদুগা হৌজিক-হৌজিক্লা কজাখষ্টানগী অলমাটিদা চথরিবা এসিয়ন রেষ্টলিং চেম্পিয়নশিপকী কিলোগ্রাম ৮৬কী কাঙলুপ্তা ফাইনেল য়ৌদুনা গোল মেদলগী টার্গেট তৌরিবা রেষ্টলর দিপক পুনিয়া

বর্সেলোনা ওপন টেন্নিস টুর্নামেন্টকী ক্বালিফায়িংগী অনীশুবা রাউন্দদা য়ুক্রেনগী ইলিয়া মার্চেনকোবু মায়থীবা পীদুনা অরোইবা রাউন্দদা ইটালিগী থোমাস ফাবিয়ানোগা লম্বা তৌনগদৌরিবা ইন্দিয়াগী টেন্নিস শান্নরোয় সুমিট নগাল

আর সী বিনা কে কে আরবু রন ৩৮দা থোইখ্রে, দি সীনা পি বি কে এসপু ৱিকেট ৬তা মায়থীবা পীখ্রে

চেন্নাই/মুম্বাই, এপ্রিল ১৮ (এজেন্সী): রোয়ল চেলেঞ্জর্স বেঙ্গলোরনা কোলকাটা নাইট রাইদর্সপু ইন্দিয়ন প্রেমিয়র লীগকী ১০শুবা মেটচতা রন ৩৮দা থোইখ্রে। অদুগা ১১শুবা মেটচতনা দেল্লী কেপিটেলসনা পঞ্জাব কিংসপু ৱিকেট ৬তা মায়থীবা পীবা ঙমখ্রে।

চেন্নাইদা শান্নবা ১০শুবা মেটচ অদুদা রোয়ল চেলেঞ্জর্স বেঙ্গলোরনা টোস ঙমদুনা বেটিং হান্না তৌখি। মদুদা টিম অদুগী মায়কৈদগী অপীবা ওভর ২০দা ৱিকেট ৪ আউট ওইরগা রন ২০৪ লৌবা ঙমখি। আর সী বিগী ইন্নিংস হৌরকপদা ফীভম শোকখি। স্কোরবোর্দতা রন ৯খক লৈরিঙৈদা কেপ্টেন ভিরাট কোহলি রন ৫ অমসুং অহুমশুবা বেটসমেন রাজট পটিদর রন ১ লৌরম্লগা আউট ওইখি।

মরিশুবা বেটসমেন গ্লেন মেক্সৱেল অমদি ৫শুবা বেটসমেন এবি দি ভিল্লিয়র্সনা য়াম্না ফজবা পর্ফোর্মেন্স উৎলক্তুনা আর সী বিগী স্কোর অদুবু ফজহনবা ঙমখি। মেক্সৱেল বোল ৪৯দা রন ৭৮ লৌরগা আউট ওইখি। অদুগা দি ভিল্লিয়র্সনা আউট ওইদনা বোল ৩৪দা রন ৭৬ লৌবা ঙমখি।

মায় পাক্লবা কে কে আরনা রন ২০৫গী টার্গেট অদু ওভর ২০ লোইশিল্লকপদা ৱিকেট ৮ আউট ওইরগা রন ১৬৬ খক লৌখিবদগী মখোয় রন ৩৮দা মায়থীবা নংখি।

টিম অদুগী মায়কৈদগী ৭শুবা বেটসমেন এন্দ্রি রসেলনা বোল ২০দা রন ৩১ লৌখিবা অদুনা খ্বাইদগী ফজবা ওইখি। অতোপ্পা বেটসমেনশিংদি রন ৩০ য়ৌবা ঙমদনা আউট ওইখিবনি। মরুওইনা আর সী বিগী বোলর কাইল জে মিসননা ৱিকেট ৩ অদুগা য়ুজবেন্দর চাহল অমদি হর্সল পটেলনা ৱিকেট ২/২ লৌবা ঙমখি।

মুম্বাইদা শান্নখিবা আই পি এলগী ১১শুবা মেটচতা দেল্লী কেপিটেলসনা ঙমদুনা বোলিং হান্না তৌখি। মদুদা পঞ্জাব কিংসকী মায়কৈদগী অপীবা ওভর ২০দা বেটসমেন ৪ আউট ওইরগা রন ১৯৫ লৌখি। টিম অদুগী ওপনর অনী রাহুল অমসুং ময়াঙ্ক অগরৱালগী মায়কৈদগী মথংশিৎনা রন ৬১ অমসুং ৬৯ লৌরম্বা অদুনা টিম অদুগী স্কোর ফজহনবা ঙমখিবনি।

মায় পাক্লবা দেল্লী কেপিটেলসনা রন ১৯৬ লৌনবা হোৎনরকপদা ওপনর সিখর ধৱননা বোল ৪৯দা সিক্স ২ অমসুং ফোর ১৩ য়ৈদুনা রন ৯২ লৌখিবা পর্ফোর্মেন্স অদুনা মায় পাকপগী লম্বেলদা পুশিনখিবনি। টিম অদুগী অতোপ্পা ওপনর পৃথিবী শোনা বোল ১৭তা সিক্স ২ অমসুং ফোর ৩ য়ৈরগা রন ৩২ লৌখিবা অদুসু পনবা য়াই। মার্কস ষ্টোইনিস আউট ওইদনা বোল ১৩দা রন ২৭ লৌখি। ললিট য়াদবসু আউট ওইদনা বোল ৬তা ফোর ২ য়ৈরগা রন ১২ লৌখি। ১৯শুবা ওভরদা ৱিকেট ৪ তুরগা রন ১৯৮ য়ৌদুনা ৱিকেট ৬তা থোইখি।

বর্সেলোনানা এথলেটিক বিলবাও থোইদুনা কোপা দেল রেগী টাইটল লৌবা ঙমখ্রে

মাদ্রিদ, এপ্রিল ১৮ (এজেন্সী): স্পেনগী মমিং লৈরবা ফুটবোল টুর্নামেন্ট অমা ওইরিবা কোপা দেল রেগী ঙরাং অথেংবদা শান্নখিবা ফাইনেলদা বর্সেলোনানা এথলেটিক বিলবাওবু ৪-০দা থোইদুনা টাইটল লৌবা ঙমখ্রে।

মেটচ অদুগী অহানবা হাফ অদুদা টিম অনীমক্কী লম্বা য়াম্না মান্নখি। মদুনা মরম ওইরগা পাঞ্জল চনবগী খূদোংচাবা ফংনখিদে। অনীশুবা হাফ হৌরকপা মিনট ১৫ চঙশিল্লকপদা বর্সেলোনাগী মায়কৈদগী এটেক অমদা ফ্রেনকি দি জোংনা পীরকপা বোলদা এন্টোইন গ্রিজমাননা অহানবা পাঞ্জল অদু ৬০শুবা মিনটতা চনবা ঙমখি।

পাঞ্জল অদুগী মতুং মিনট ৩গী মনুংদা বর্সেলোনাগী মখা তাবা এটেক অমদা জোর্দি অলবাগী ফজবা পাস অমনা টিমগী অনীশুবা পাঞ্জল অদু ৬৩শুবা মিনটতা ফ্রেনকি দি জোংনা চনবা ঙমখি। বর্সেলোনাগী ষ্টার প্লেয়র লিওনেল মেসিনা মহাক্কী ফজবা মশান্না উৎলক্তুনা টিম অদুগী মখা তাবা পাঞ্জল ২ চনবা ঙমখি। অহানবা পাঞ্জল অদু ৬৮শুবা মিনটতা ফ্রেনকি দি জেংনা পীরকপা বোলদগীনি। অদুগা অনীশুবা পাঞ্জল অদুনা শান্নবগী ৭২শুবা মিনটতা জোর্দি অলবানা পীরকপা বোলদগীনি।

এন্দ্রি রুব্লেভ থোইদুনা ষ্টিফানোস সিসিপাসনা মোন্টি কার্লো মাষ্টর্স টাইটল লৌখ্রে

পেরিস, এপ্রিল ১৮ (এজেন্সী): গ্রিসকী শান্নরোয় ষ্টিফানোস সিসিপাসনা রসিয়াগী এন্দ্রি রুব্লেভপু ঙসি শান্নখিবা মোন্টি কার্লো মাষ্টর্স টেন্নিস টুর্নামেন্টকী সিঙ্গলস ফাইনেলদা মায়থীবা পীদুনা চেম্পিয়ন ওইবা ঙমখ্রে।

ঙসি অঙনবদা শান্নখিবা ফাইনেল মেটচ অদু টুর্নামেন্ট অদুদা মরিশুবা সিদেদ ওইনা শরুক য়ারকখিবা গ্রিসকী ষ্টিফানোস সিসিপাসনা অয়াম্বা মতমদা রসিয়াগী টুর্নামেন্ট অসিগী ৬শুবা সিদেদ ওইনা লৈরিবা এন্দ্রি রুব্লেভতগী ফজবা হেনখি।

নীংশিংবা য়াই, সিসিপাসনা সেমীফাইনেলদা গ্রেট বৃটেনগী দান ইভান্সপু ৬-২, ৬-১দা থোইবা ঙমখি। অমরোমদা, এন্দ্রি রুব্লেভনা নোরৱেগী কেস্পর রুদপু ৬-৩, ৭-৫দা থোইরম্বনি।

ফাইনেল মেটচ অদুগী অহানবা সেট শান্নবা হৌরকপদা শান্নরোয় অনীমক লম্বা মান্ননা মশা-মশাগী সর্ভিস গেমশিং অদু হোল্ড তৌবা ঙমখি। অদুবু এন্দ্রি রুব্লেভকী সর্ভিস গেম অমা ষ্টিফানোস সিসিপাসনা ব্রেক তৌদুনা অমদি মশাগী সর্ভিস গেম হোল্ড তৌবদগী ৬-৩দা অহানবা সেট থোইখি।

অনীশুবা সেট শান্নবা হৌরকপদা এন্দ্রি রুব্লেভকী মায়কৈদগী য়াম্না কন্না হোৎনদুনা ফাইনেল মেটচ অদুদা অমুক্কা হন্না ফুগৎনবা হোৎনরকখি। অদুবু গ্রিসকী শান্নরোয় অদুগী ফজরবা শোট কয়া অদুবু মহাক্না লম্বা পীবদা খরা ৱানা থোকখি।

অহানবা সেটকুম্না অনীশুবা সেট অদুদসু ষ্টিফানোস সিসিপাসনা এন্দ্রি রুব্লেভকী সর্ভিস গেম অমা ব্রেক তৌদুনা ৬-৩দা টুর্নামেন্ট অদুগী চেম্পিয়ন ওইবা ঙমখিবনি।

টুর্নামেন্ট অসিগী দবলসকী কাঙলুপ্তা অনীশুবা সিদেদ প্যের ওইখিবা ক্রোএসিয়াগী নিকোলা মেক্টিক অমসুং মেট পাভিসনা গ্রেট বৃটেনগী প্যের দান ইভান্স অমদি নিল স্কুপস্কিবু অকনবা লম্বা অমদা সেট ২-১দা থোইখি। অহানবা সেট ক্রোএসিয়াগী প্যের অদুনা ৬-৩দা থোইবা ঙমখি। অনীশুবা সেট অদু গ্রেট বৃটেনগী প্যের অদুনা ৬-৪দা থোইরবা মতুং সুপর টাই ব্রেকতা নিকোলা মেক্টিক অমসুং মেট পাভিসনা ১০-৭তা থোইদুনা টুর্নামেন্ট অসিগী দবলসকী চেম্পিয়ন ওইখি।

য়ু ৱাই পি এ অমসুং এল এস আই সী (বি) মায় পাকখ্রে

ইম্ফাল, এপ্রিল ১৮ (ঐচ এন এস): য়ু ৱাই পি এ নোংদমনা ৱাই দি সী এল পুংদোংবমবু অমদি এল এস আই সী (বি) লম্লাইনা বি এস য়ু (বি) নোংপোক ককচীংবু মায়থীবা পীখ্রে। অদুগা ইমোইনু টিম য়াইঙংপোকপী অমদি বি এস য়ু (এ) নোংপোক ককচীং দ্রো চৎখ্রে।

ব্রাইট ষ্টার য়ুনিয়ন নোংপোক ককচীংনা শীন্দুনা লম্লাই অমসুং অন্দ্রো কেন্দ্র ভিলেজৱাইজ মেন্স ওপন ৭-এসাইদ ফুটবোল টুর্নামেন্ট ২০২১গী ৭শুবা ইবুধৌ খল্লাংবম কপকী ঙসি শান্নখিবা গ্রুপ এফকী মেটচ অমদা য়ু ৱাই পি এ নোংদম অমসুং ৱাই দি সী এল পুংদোংবম লম্বা তৌনখি। মেটচ হৌরকপা শুপ্লগী মিনট ৬ চঙশিল্লকপদা ৱাই দি সী এল পুংদোংবমগী জর্সি নম্বর ১২ টাইসননা মেটচকী অহানবা পাঞ্জল অদু চনবা ঙমখি।

পাঞ্জল ১ শোথরবা য়ু ৱাই পি এ নোংদমগী মায়কৈদগী শান্নবগী ১২শুবা মিনটতা চথখিবা এটেক অমদা জর্সি নম্বর ৭ ঈ দয়ানা ইক্কেলাইজর অদু চনবা ঙমখি। টিম অদুগী মায়কৈদগী মখা তানা চথখিবা এটেকতা ইক্কেলাইজর চনখিবা ঈ দয়ানা অমুক্কা হন্না শান্নবগী ২৫শুবা মিনটতা পাঞ্জল ১গা চল্লগা অহানবা হাফ লোইশিল্লকপদা য়ু ৱাই পি এনা ৱাই দি সী এলবু ২-১দা মাঙজিল থারগা লৈখি।

অনীশুবা হাফ অদুদা টিম অনীমক্কী মায়কৈদগী মিনট ৪০গী শান্নবা অদুদা পাঞ্জল মখা তানা হাপচিনবা ঙম্লখিদে। অদুবু শান্নবগী ইঞ্জুরি টাইমদা য়ু ৱাই পি এগী জর্সি নম্বর ১০ এস কর্নানা পাঞ্জল ১গা চল্লগা ৩-১দা মায় পাকপা ঙমখি।

গ্রুপ ঈগী ঙসি শান্নখিবা মেটচ অমদা এল এস আই সী বি লম্লাইগী মায়কৈদগী মেটচকী ১০শুবা মিনটতা টিম অদুগী জর্সি নম্বর ৭ এল পৃথিবীরাজনা অহানবা পাঞ্জল অদু চনবা ঙমখি। অদুবু বি এস য়ু (বি) নোংপোক ককচীংগী শান্নরোয় জর্সি নম্বর ৩ টি ঐচ প্রেমজিৎনা ২৪শুবা মিনটতা ইক্কেলাইজর অদু চল্লগা অহানবা হাফ অদুদা টিম অনীমক পাঞ্জল ১-১দা লৈনখি। হাফ অদু লোইগদবা মিনট ৮দা ঙাইরবা মতমদা টি ঐচ প্রেমজিৎনা পাঞ্জল ১গা চল্লগা ২-১দা লৈখি। অদুবু এল এস আই সী (বি) গী মায়কৈদগী ৩৭শুবা মিনটতা জর্সি নম্বর ৬ এল নাওথোইনা ইক্কেলাইজর অদু চনখি। মেটচ মখা চথরকপা ৪০শুবা মিনটতা এল এস আই সী (বি)গী জর্সি নম্বর ৯ এস ঐচ ধনঞ্জয়না পাঞ্জল ১গা চল্লগা মেটচ অদু মখোয়না বি এস য়ু (বি) নোংপোক ককচীংবু ৩-২দা থোইবা ঙমখি।

ঙসি গ্রুপ এফকী ওইনা ইমোইনু টিম য়াইঙংপোকপী অমসুং বি এস য়ু (এ) নোংপোক ককচীংগী লম্বা অদু পাঞ্জল অমত্তা চন্নবা ঙমদনা দ্রো চৎখি।

এম এল এ হৈখাম দিঙ্গোনা শান্নবুং মীয়ামদা খূৎশিন্নখ্রে

ইম্ফাল, এপ্রিল ১৮ (ঐচ এন এস): সেকমাই এসেমব্লি কন্সটি-ট্যুয়েন্সিগী এম এল এ হৈখাম দিঙ্গোনা অয়াম্বা শেনফম পুথোক্তুনা সেকমাই কংলাতোংবী শীংলূপ শান্নবুং মীয়ামদা খূৎশিন্নখ্রে।

ঙসি শান্নবুং অসি শঙ্গাবগী থৌরমদা এম এল এ দিঙ্গোনা ফোঙদোকখিবদা, শান্নবুং শেমগৎপগী হৈনবী অসি ঙসিগী মীরোলনা লৈবা তঙাইফদে। মসিনা ইনখৎলক্লিবা নহারোলশিংবু শান্নবগী লম্দা পূক্লিং থৌগৎতুনা দ্রগকী ঈপাক্তগী কনবা ঙমগদৌরিবনি। সেকমাই কংলাতোংবী শীংলূপ শান্নবুং অসিদগী ইন্টরনেসনল প্লেয়র কয়াসু পুথোরকপা ঙমগনি হায়না থাজবা ফোঙদোকখি।

এম এল এনা মখা তারদুনা, চীফ মিনিষ্টর এন বিরেনগী লিচিং মখাদা চথরিবা ৱার এগেনষ্ট দ্রগতসু মীয়াম হুপ্পা য়াওশিন্দুবা মণিপুরবু অসিগুম্বা দ্রগ ফ্রী ষ্টেট অমা ওইহল্লসি হায়না আপিল তৌখি। কোভিদ-১৯ জে ইন্ট কম্মিটিগী কো-কনভিনরসু ওইরিবা এম এল এ দিঙ্গোনা মখা তারকপদা, হৌজিক কোভিদ-১৯গী অনৌবা ষ্ট্রেন্দ অমা থোরক্তুনা ইন্দিয়াদা পোজিটিভ ওইবা মশীং য়ামখৎলক্লিবা অসি মণিপুরদা য়ৌরক্তনবা ঐখোয় ইশা-ইশানা চেকশিনবা মতম য়ৌরে। লোয়ননা লৈঙাক্লা পীরিবা এস ও পি ঙাক্লবা আপিল তৌখি।

থৌরম অদুদা এম এল এগী লোয়নবী ঐচ সিতা অমদি কংলাতোংবী গ্রাম পঞ্চায়টকী প্রধান, ৱার্ড মেম্বরশিং অমদি খুলগী লুচিংবশিংসু শরুক য়াখি।

ৱাই দল্লিয়ু সী, আর সী টি অমসুং সী আর এ য়ু মায় পাকখ্রে

ইম্ফাল, এপ্রিল ১৮ (ঐচ এন এস): মণিপুর ক্রিকেট এসোসিএসননা শীন্দুনা পাঙথোকপা অহুমশুবা এম এন সী এ লুৱাংপোকপা টি-২০ ট্রোফি ২০২১গী ঙসি শান্নখিবা গ্রুপ এগী মেটচ অমদা ৱাই দল্লিয়ু সী লংথাবালনা পি এস সী খোয়াথোংবু দি এল মেথদতা রন ২৮দা থোইবা ঙমখ্রে। গ্রুপ বিগী মেটচ অমদনা আর সী টি মালোমনা ৱাই য়ু সী সী ক্বাকৈথেলবু রন ৮৮দা থোইবা ঙমখ্রে। অদুগা গ্রুপ দিগী মেটচ অমদনা সী আর এ য়ু খল্লাম বজারনা এম পি এস সী মণিপুর সেন্ট্রেল জে লবু ৱিকেট ৭ তা থোইখ্রে।

ৱাই দল্লিয়ু সী লংথাবল অমসুং পি এস সী খোয়াথোংগী মেটচ অদুগী টোস ৱাই দল্লিয়ু সীনা ঙমদুনা বেটিং হান্না তৌখি। মদুদা টিম অদুগী মায়কৈদগী ওভর ২০দা ৱিকেট ৬ তুরগা রন ১৮৬ লৌবা ঙমখি। টিম অদুগী বেটসমেন টি ঐচ কিষননা আউট ওইদনা বোল ৩৪দা রন ৭০ লৌদুনা খ্বাইদগী ফজবা ওইখি। নোং তারকপা মরম্না পি এস সী খোয়াথোংগী টার্গেট অদু তেনশিনখি। মখোয়না ওভর ৮দা রন ৮৭ লৌবা তাখি। অদুবু টিম অদুগী মায়কৈদগী অপীবা ওভর অদুদা ৱিকেট ২ তুরগা রন ৫৮ খক লৌখিবদগী রন ২৮দা মায়থীবা নংখি।

গ্রুপ বিগী মেটচতা আর সী টি মালোমনা টোস ঙমদুনা বেটিং হান্না তৌখি। মখোয়গী মায়কৈদগী ওভর ২০দা ৱিকেট ৩ তুরগা রন ১৭৭ লৌবা ঙমখি। টিম অদুগী মায়কৈদগী জেসিংহনা রন ৬০ অদুগা ইশ্বরজিৎনা রন ৫৩ লৌদুনা ফজবা ঙমখি। মায় পাক্লনবা রন ১৭৮গী টার্গেট য়ৌননবা হোৎনরকপদা ৱাই য়ু সী সী ক্বাকৈথেলগী বেটসমেন ১০মক ওভর ১৮গী ৪শুবা বোলদা রন ৮৯খক লৌখিবদগী মেটচ অদু আর সী টিনা রন ৮৮দা থোইবা ঙমখি।

নুংথিল গ্রুপ দিগী শান্নখিবা মেটচ অমদা সী আর এ য়ু খল্লাম বজার অমসুং এম পি এস সী মণিপুর সেন্ট্রেল জেল লম্বা তৌনখি। মেটচ অদুগী টোস এম পি এস সীনা ঙমদুনা বেটিং হান্না তৌখি। টিম অদুগী মায়কৈদগী অপীবা ওভর ২০দা বেটসমেন ৯ আউট ওইরগা রন ১১৭ লৌখি।

এম পি এস সীগী মায়কৈদগী ওপনর সুনিলনা বোল ৩৯দা রন ৪৫ লৌদুনা খ্বাইদগী ফজবা বেটসমেন ওইখি। ৭শুবা বেটসমেন কিংসননা বোল ১২দা রন ২২ লোয়ননা জে লসন অমসুং বোনেমনা মথংশিৎনা রন ১২ অমসুং ১০ লৌরমখি।

সী আর এ য়ুগী মায়কৈদগী বোলর কলানা ৱিকেট ৩, অজয়না ৱিকেট ২ লোয়ননা মেহটাব, রিশি অমসুং মংলেমনা ৱিকেট অমমম্ লৌবা ঙমখি।

সী আর এ য়ু খল্লাম বজারনা মায় পাক্লবা রন ১১৮গী টার্গেট অদু ১৯শুবা ওভরগী ৩শুবা বোলদা ৱিকেট ৩খক আউট ওইরগা পূন্না রন ১১৯ লৌদুনা মেটচ অদু মখোয়না ৱিকেট ৭তা থোইখি।

টিম অদুগী মায়কৈদগী মরিশুবা বেটসমেন রাকেশনা আউট ওইদনা বোল ৩২দা রন ৪৯ লৌদুনা খ্বাইদগী ফজখি। ওপনর দেনিশনা রন ২২ অদুগা অহুমশুবা বেটসমেন বিমোলনা রন ৩২ লৌরম্বা অদু পনবা য়াবা স্কোর ওইখি।

HUEIYEN LANPAO DAILY CHESS PUZZLE

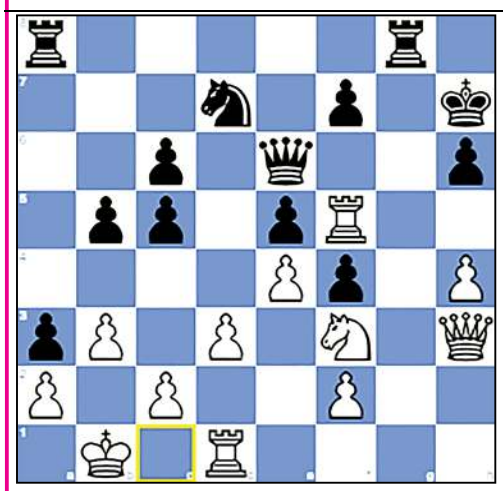

PUZZLE NO. 84

Anand, Viswanathan (2776) - Grischuk, Alexander (2767)
11th Tal Mem Rapid 2018 Moscow RUS (8), 2018.03.04

1.e4 c5	2.Nf3 Nc6	3.Bb5 g6	4.Bxc6 dxc6
5.d3 Bg7	6.h3 Nf6	7.Nc3 O-O	8.Be3 b6
9.Qd2 e5	10.Bh6 Qd6	11.O-O-O a5	12.g4 a4
13.Kb1 Be6	14.Ne2 b5	15.Ng3 Rfd8	16.Bxg7 Kxg7
17.Qg5 Nd7	18.Nf5+ Bxf5	19.gxf 5a3	20.b3 h6
21.Qg3 Kh7	22.Rhg1 Qf6	23.h4 gxf5	24.Qh3 f4
25.Rg5 Qe6	26.Rf5 Rg8...		

QUESTION :

White wins in 4 moves

Puzzle 83 Ans. :

33. ...Qxe3 **34.** Rf5+ Kh4 **35.** Qf6+ Kh3 **36.** Rg3+ Kxh2 **37.** Qh4#
34. Rf5+ Kh4 **35.** Qf6+ Kh3 **36.**Rg3+

ANGELS' COACHING CENTRE
URIPOK POLEM LEIKAI
THE MOST TRUSTED COACHING CENTRE IN THE CITY

ADMISSION OPEN CLASS 10 REVISION Starts on 12th Feb., 2021
FOUNDATION COURSE Class 6 to 10 Starts on 19th February 2021

Reshmi Nandeibam
PITAMBRA ENGLISH SCHOOL
D/o. N. Rishinanda & RK Sanahanbi

It is, indeed, a true fact that Angel's is one of the best and trustworthy coaching institutes in Imphal where we can rely upon for gaining success in the HSLC Examination. Indeed, the facilities provided by Angel's Coaching Institute helped me a lot in gaining this kind of success.
— Reshmi Nandeibam

1ST POSITION 2020

TOPPERS of 2020

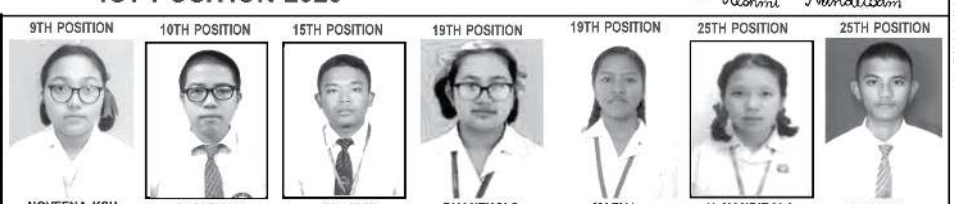

9TH POSITION	10TH POSITION	15TH POSITION	19TH POSITION	19TH POSITION	25TH POSITION	25TH POSITION
NOVEENA KSH D/o. Sarvodayachand Nirmalabas	CHALTAN Y. S/o. Y. Shantikumar St. Joseph	TH. JEET S/o. Th. Rashi St. Joseph	DHANTHOI S. D/o. S. Homeshor Nirmalabas	MARY L. D/o. Dr. John P. Little Flower	H. NANDIBALA D/o. H. Nandalal Nirmalabas	HENRY O S/o. O. Kumud St. Joseph

HSLCE 2021 MEGA MOCK TEST | Exam - Time 1p.m. to 4 p.m.

Date	22/03/2021	24/03/21	27/03/21	03/04/21	05/04/21	08/04/21
Sub:	Maths	MIL	S. Sc.	Science	English	Adl. Sub.

SEPARATE BOARDING FOR BOYS & GIRLS CONTACT : 7628946313 / 9612441824 / 8732022342

HL-B/6894/3/4-31/5

HL-B/6890/22-23/S (III)

MEGA MOCK TEST FOR X AND XII
THE 7TH PREMILINARY SAMPLE OF HSLC AND COHSEM EXAM 2021 – 22
CONDUCTED BY – HUMAN RESOURCE CENTRE

NO EXAM FEE

CASE PRIZE OF 3 LAKHS + SCHOLARSHIP OF ONE YEAR WITH MOMENTO AND CERTIFICATE TO ALL THE POSITION HOLDERS

NO EXAM FEE

LAST DATE OF FORM SUBMISSION – 24TH APRIL 2021.

- QUESTIONS WILL THE SAME PATTERN OF BOSEM & COHSEM EXAM.
- TO AIM IN SCORING HIGHEST MARK IN THE COMING BOSEM & COHSEM EXAM.

FIRST COME FIRST SERVE ONLY 500 STUDENTS EACH INTAKE UNDER SOP GUIDELINE

CLASS X		CLASS XII	
SUBJECT	EXAM DATE	SUBJECT	EXAM DATE
1. MATHS	– 26/04/'21	1. MATHS	– 25/04/'21
2. SCIENCE	–28/04/'21	2. PHYSICS	– 27/04/'21
3. ENGLISH	–30/04/'21	3. CHEMISTRY	–29/04/'21
4. SOCIAL Sc.	–02/05/'21	4. BIOLOGY	–01/05/'21

FORM WILL BE AVAILABLE @ ADVANCED COACHING INSTITUTE
NAGAMAPAL LAMABAM LEIKAI & KWAKEITHEL AKHAM LEIKAI
FOR QUERY : 9862992105