চরাংনরিবা লমদমসিদা অনৌবা ৱাখলগী শাফু অমা পীরিবা সোর্ট ফিল্ম ‘অকংবা পি’ (দ্রাই টিয়র)

– নানি

মণিপুরী ফিল্মগী অপীকপা কম্পেনি অমা ওইরিবা মিলেনিয়ম ফোর্স অসি করিনো, করি হায়নিংলিবনো, করিগী কম্পেনি অসি লিংদুনা ফিচর ফিল্ম অমদি সোর্ট ফিল্মশিং পুথোক্লিবনো হায়বসি মনুং থিৎনা থিজিন-হুমজিনবা অমদি অচৌবা মথৌ তারক্লে। ঐখোয়না মণিপুরী ফিল্মগী ৱারী-ৱাখোং অদুবু থিদুনা লৈরিবসিগী মথক্তা কনানা করি তৌরিবগে হায়বা অদুসু খজিক হাইদোক্লুনা য়েংবা চুমগনি খল্লি। লমদমসিদা অনৌবা দিজিটেলগী ওইবা ফিল্ম কয়া অমা নম্নরকপা উখ্রে। ঈশিং-ঈচাওগুম্না শাফু কন্না লাকখিবা মণিপুরী দিজিটেল ফিল্মগী খোঙচৎ অমদি খোঙজেল হৌজিক্তি লৈবাক্কী ওইবা ঈরাংনে করিনে ফনা নীংথিনা তপথখ্রে। য়াক্কোক্তা হাপ্তুনা ফৌমান খপ্তুনা মহোকপদা মচঙ ওইবা খরা লৈহৌবদুতমক ঙাইহৌরে। হৌজিক্কী ফীভম অসিদা কম্মসিএল ফিল্ম নম্বদা খুদোংচাদবা কয়া অমসু মায়োক্লরি। হান্নগী ফীভমদা পাক হঞ্জিল্লক্কনি হায়বগী থাজবসু মাঙলি। সিনেমা পামদবদি লৈতে। অদুবু মণিপুরদদি সিনেমা হাউসতগী ওদিয়েন্সশিং মপান লোইনা থোক্লখ্রবগুম তৌরক্লে। করম্না মতমদা মনুংদা চঙলক্কদগে হায়বা ঙমদে। অদুনা ইরম অসোমদা চঙশিল্লম্বা ফিল্মগী শিন্মী (এক্টর-দিরেক্তর-সিনেমাটোগ্রাফর-এদিটর, ইক্বিপমেন্ট হাউস, লাইট হাউসনচিংবা) কয়া অমদি কোক্তা খুৎ হাপ্লবগা চপ মান্ননা থোক্লে।

ফিচর ফিল্মদা খুৎ থারম্বা কয়া অমা ঙসিদি মহাক্কী অশেংবা মীৎয়েং অমদি মপাঙ্গল অদু মহাক মশানা পামজরিবা মায়কৈ অদোমদা মায়ওন তমদুনা ইনর্জি পুম্নমক শীজিন্নদুনা খজিক-খজিক মঙম শানবা হৌরক্লে। অদুগুম্না মীশকশিং অদুনা মণিপুরী ফিল্মগী অশেংবা মশক অদু হেন্না ময়েক শেংহন্দুনা নেসনল অমদি ইন্টরনেসনলগী থাক্তা কাখৎনবা কন্না হোৎনরক্লি। মায় পাকপা কয়া অমসু য়াওরক্লি। মদুগী মনুংদা খ্বাইরাকপম বিশ্বামিত্রসু অমনি। বিশ্বামিত্র হান্নগা মণিপুরী ফিচর ফিল্ম কয়াদা মায় পাক্লা দিরেক্সন কয়া পীখ্রবা মতুংদা মহাক মশাগী ওইবা ফিল্ম কম্পেনি অমা লিংখৎলকখি। মহাক্কী ফিল্ম কম্পেনিনি মিলেনিয়ম ফোর্স। কম্পেনি অসিনা মমাঙদা চাংয়েং তৌবা ফিল্ম ‘অহিংবা ভুট’ হায়বা অমা পুথোরকখি। ফিল্ম অদু মতমদুদা য়াম্না চেলেঞ্জিং ওইখি। ভি এফ এক্সকী ভিজ্যুএল ইফেক্টকী কা হেন্না হৈ-শিংবা লৈত্রিবা মতমসু ওইখি। খৎশু-খৎলায়দসু য়াম্না ৱাৎলিবা মতম ওইখিবা অদুদা ভুটকী তাইবং অমদা ৱারী অমা শাগক্লুনা ফজরবা ফিল্ম অমা পুথোরকখি। মদু মায় পাকখি।

মতমদুদা মহাক্কী অপাম্বা অমা লৈরে হায়বসি খন্নখি। অদুবু মহাক্লা করি তৌরক্কদবনো হায়বা অদুমদি খঙনখিদে। তপ্পা তপ্পা মহাক্কী খোঙজং অসি ঙসিদি ময়েক শেংবা হৌরক্লে। মহাক্কী সোর্ট ফিল্ম কয়া অমা মমাঙদা পুথোকখ্রে। নেসনলগী থাক্তদা নত্তনা ইন্টরনেসনলগী থাক্তা ফাওবা কাখৎখিবা ফিল্ম লৈখ্রে। অতেনবা ফিল্ম অমা নম্না হায়বসি অরাইবা নত্তে। ফিল্ম মেকরগী আইদিয়া অদু কয়া য়াম্না শাফু কন্না মীয়ামদা য়াম্না তেন্না য়ৌহনবা ঙম্বগে হায়বা অদুদা লোইনমক টার্গেট তৌনবনি। আইদিয়া/ইস্যু/প্রোব্লেমদি অচৌবা ঙাক্তা ওইগদৌরিবনি। অদুবু অকরুবা মতমগী মনুংদা আর্টিষ্টিক/সিনেমাটিক/সাইকোলোজিকেলগী ওইবা খোগোপ্পা অদুগী ভেল্যু/ইম্পোর্টেন্স অমদি এস্থেটিক অদু করম্না হাপ্পগে হায়বা অদুনি লুরক্লিবসি। মসি ইচম চম্না থবক অমা নত্তে।

ইনৌ নৌবদা হন্দক্তা মহাক্কী কম্পেনি অসিগী বেন্নর মখাদা ‘দ্রাই টিয়র্স’ (অকংবা পি) হায়না মিংথোনবা মিনট ২২ মুক শাংবা অতেনবা ফিল্ম অমা পুথোক্তুনা হৌখিবা মে ১, ২০২৪দা কে য়ু এম ঈ সী এস সিনেমা, ককৱাদা রিলিজ তৌদুনা মীয়ামদা উৎখ্রে। ফিল্মসিগী ৱারী অসিমা মাঙদা থল্লগা, অয়েংবশিংদা ৱাখল মখল অমা অনী থোক্লা খলহল্লি। পুম্নমক অদু হৌজিক-হৌজিকমক লমদমসিগী খুন্নাইসিনা থেংনরিবা তুংলমচত্তা চেলেঞ্জ তৌরিবা অচৌবা ইস্যুশিংদা য়ুম্ফম ওইবনি হায়না ঐদি লৌজৈ। ফিল্মসি মপুং ওইনা য়েংবদা হৌজিক মণিপুরদা মচি লেঙদনা লৈরিবা হৌখিবা চহী ২০২৩গী মে ৩দগী হৌখিবা কুকি অমদি মৈতৈশিংগী মরক্তা লৈরিবা লান, লান অসিনা ইন্দিয়াগী ইন্টর্নেল সিক্যুরিটিদা শিংনরক্লিবা কয়া অদুগী নুংদা লৈরিবা কয়া অদুগা লোয়ননা লান অসিনা লমদমসিগী মমল য়াম্লবা লন-থুমদা নত্তনা মীওই কয়াগী পূন্সি মাঙহল্লক্লিবা, থৱায় য়াওদ্রবসু, হকচাং ফংবা ঙমদবগী থেংনরিবা

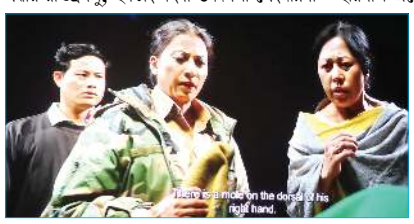

অৱাবা, ঐখোয়গী চৎনবীদা হকচাং ফংদবা ওইরবদি পাঙ্গোং হায়রিবা উ পাম্বীদুগী মসা নৎত্রগা মউ অদুনা মীওইবগী হকচাংগী মহুৎ শীল্লগা অরোইবা মথৌ-মঙম পাঙথোকপগী চৎনবী কয়া অদু য়াম্না নাখৈ শেংনা লিনবা হোৎনবনি। লান অসিদা মমাগী থৱায়গী মনি কয়া মাঙখ্রে, মমা-মপা শক্লবা মচিন-মৌপ্পাগী শেৎন-খায়নবগী নুংহিক্লবা মপাউ, মীশক খঙদ্রবা অশিবা কয়াগী হকচাং মোর্গতা তাদুনা লৈরিবশিং, মমা ওইবী কয়ানা মৈতৈ নুপীগী অশেংবা মথৌনা অদু ফিজিনা চেৎনা কিশিন্দুনা থল্লগা হেক পোকচবা মচাবু মমা লৈবাক কন্নবা লানফম্মদা মনম নম্বীদুনা, লাই-তীননা মিশৌ চঙদনবা মখূদাংদা চিকপীদুনা অশোয়-অঙাম য়াওদনবা, থাজনবীগী মতুংইন্না মমাগী ফনেক মচেৎনা য়োম্না চয়োম ফুরিংখাউদা হাপ্তুনা থাখিবদুনা হল্লকখিদ্রবদা মমা ওইবীনা ঙাওদুনা লৈরিঙৈ তাঞ্জাদা, মোর্গতা অশিবা অমা লৈরে হায়না মচাগী খোঙ্গুল লীরকপগী ইশম শম্নবা সোর্ট ময়াম অমনা পরিং নাইনা লেংশিল্লবা, মশা তাশিন্না শাগৎলকপা ৱারী অমনি।

মচাগী অশিবা মশা ফংলবদা ও-খোংনা কপচরিঙৈ তাঞ্জাদা, অতোপ্পা নুপী অমা চঙলক্তুনা মৌপ্পাগী খোঙ্গুল লীরকখি। মীনা হায়বা পাউদমদা শিরিবদু মাগী মৌপ্পানুপানি হায়দুনা লাউ-খোংদুনা কপচরকখি। মহাক্কী থম্মোয়দা চাক্লিবা মৈচাক কয়া অদু মান্ননা খঙলবা অশেংবা মমা অদুনা মচাগী অশিবা মশা অদুবু কোন্না লাক্লিবা নুপী অদুগী মৌপ্পানি হায়না শীন্নথোকখি। স্বাইসিদগী হৌরে ফিল্মসিনা ময়েক শেংনা মীয়ামদা থম্লিংলিবা মৈতৈ নুপীগী পূকচেল অমদি থৌনা। লোয়ননা লমদমসিদা থোক্লিবা লান অসিগী চৈথেং কয়া অদু নাখৈ শেংনা চোংথোরক্লে। মচাগী হকচাংগী মহুৎ পাঙ্গোংনা শীন্দুনা অরোইবা মথৌ-মঙম পাঙথোক্লবা হোৎনরকপদা, মওন-মওন খল্লিবী মমানা হৌজিক লমদমসিদা থোক্লিবা লান অসি হীরম তোঙানবা অমদি মায়কৈ কয়াদগী অকনবা শাফু অমগা লোয়ননা হৌরক্লিবা দ্রগকী লান অসিবুসু য়াম্না মফম চানা ফিল্মসিগী অহেনবা ময়াক অমা ওইনা শীজিন্নদুনা অনৌবা মীৎয়েং অমা হাপ্পা ঙম্লি। দ্রগকী লাল্লোং অসিদি অরাইবা তয়াংনা লৌবা য়াবা নত্তে হায়বসি ঐখোয়দা নৌহৈননা নীংশিংহল্লি। দ্রগনা খুন্নাইসিবু তুম্না মাঙহনবা য়াবনা, মসিগী মায়োক্তা ঐখোয় খোঙফম চপ মান্ননা হৌগৎমিন্নবা অমা মথৌ তারে হায়বা সাইকোলোজিকেলগী ওইবা স্ট্রেঙ্ক অমা ময়ামদা পীদুনা মমাদুনা খ্বাংচেৎ মচি লাঙখিবদু ফিল্মসিগী অনৌবা মহাও অমসু হাপ্পা ঙম্লি। মদুগী তেনখ্রবা সোর্ট অমদি এক্সন অদুনা অয়েংবশিংদা হেন্না মথৌ শংবা ওইনা থোকহল্লি অমদি ফিল্ম অদুগী নুংগী ওইবা ফজবা কয়া অমসু পীরি।

ফিল্ম অসিগী হেক হৌরকপদা ইমেজ সোর্ট কয়ানা ইন্দিয়া মনুংদা লৈরিবা ঐখোয়না ঐখোয়গী ইন্দিয়া মনুং অসিমক্তদা রিফুজি ওইনা লাঞ্জেন্নদুনা চাফম-থকফম খঙদনা লৈরিবা, ময়ুম-মকৈ কয়া মৈ চাক্তুনা, উৎ ওইনা তুমদুনা মাঙখিবা কয়াগী নুংদগী চেম্বরকপা পিগী ঈচেল কয়া অদুগা ঈরোয়ননা থাংলিবা খোঙথাং কয়াদগী হৌরক্লে। মসিমক ফিল্মসিগী ইথিল অদু অয়েংবশিংদা খম থেংনা পীবা হৌই। ফিল্ম অসিদা মপুং ওইবা রোল লৌরিবী রিনাগী মোং হাদবা নুং ফাওনা উথোকপা ঙম্বা বোদিগী মুভমেন্ট কয়া অদুনা ফিল্ম অসিগী অহেনবা মপাঙ্গল অমসু হাপ্পি। ফিল্ম অসিগী অফবা মরাইবক অমগী মতম শোয়দনা লাকখিগনি হায়বগী থাজবা য়াম্না ৱাংনা লৈরি। চহী অমা হেন্না লানগী চৈথেং নংলবা লমদমসিগী মীয়ামগী পূন্সি অমদি তুংলমচৎ অদু বেকগ্রাউন্দ ওইরগা, মচু তাবা অসিগুম্না ফিল্ম অমা বিশ্বামিত্রনা শেন্নম্বা অসিগীদমক ঙমখৈ লৈতনা থাগৎলি।

নখোশিংগী অখনবা কাখল : – নখ ফাল

মৈবু ফিনা কুপ্তুনা থম্বা য়াদে, নুমিৎকী মঙাল লৈচিলনা কয়াম কুইনা খঞ্জিনবা ঙমগনি, মণিপুরগী চার্লি চেপ্লিন মীয়াম্না তপ্না তপ্না শকখঙনরক্লি

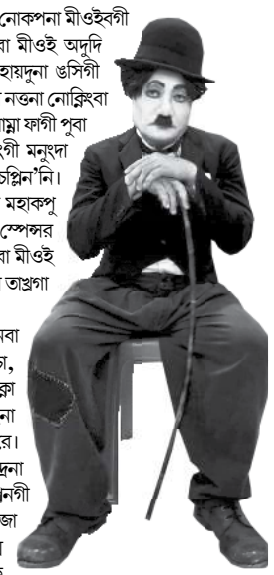

মীওইবগী পূন্সিদা ‘নোকপা’ হায়বসিগী চন্নফম য়াম্না লৈ। নোকপনা মীওইবগী হকচাংদা কান্নবা কয়াসু পীরি। নোকপা য়াওদ্রবা, নোক্রুবা মীওই অদুদি মীওইবা অমগী পূন্সিগী ৱাহন্থোক্তা মপুং ফাদ্রবা মীওইনি হায়দুনা ঙসিগী খুন্নাইনা লৌনরিবনি। অদুবু মীওই অমনা মশা মথন্তা নোকচবা নত্তনা নোক্লিংবা পোকহনবা ঙম্না, নোকহনবা মীওই কয়া লৈরি। মখোয়বু মীয়াম্না ফাগী পুবা মীওই ‘ফাগীরোই’ হায়না খঙনৈ। অসিগুম্না ফাগীরোইশিংগী মনুংদা মালেমগী মীয়াম্না শকখঙনবা অমা পনবা তারবদি ‘চার্লি চেপ্লিন’নি। মহাক্না হোৎনজরকখিবা অদুনা মায় পাকখিবগীদমক মীয়াম্না মহাকপু ফাগীগী নিংথৌ ‘কিং ওফ কোমেদি’ হায়না ফাওবা মিঙৌনৈ। মহাক্কী মতিক ময়াইনা মীয়াম্না মহাকপু ‘সার চার্লেস স্পেন্সর চেপ্লিন’ হায়না মপুং ফাবা মমিং ওইনা খঙনৈ। মশা পুম্নদা ফাগীনা য়োম্লবা মহাকপু পামজবা, মঙোন্দা ঙাওজবা মীওই কয়া লৈ। মসিমক্না চার্লি চেপ্লিনগী শক্তম শাবগী অথোই-অহেন চাংদম্নবদা শারিবা মীওইদুনা অহানবা পোজিসন তাখ্রগা চার্লি চেপ্লিন মশানা অনীশুবা পোজিসন তাখিবগী ৱারী ফাওবা লৈরি।

মণিপুরগী ওইনা য়েংলুবদা চার্লি চেপ্লিনমক্লি হায়বা য়ারবা হৌজিক ফাওবগী মনুংদা লৈরিবা আর্টিষ্ট অমা পনবা তারবদি সোভাচন্দ্র থিয়ামনি। মহাক ক্বাকৈথেল থিয়াম লৈকায়দগীনি। অপোকপগী মিংনা লৈখিদ্রবা তোন্দোনমচা, অপোকপীগী মিংনা থিয়াম ওংবী পূর্ণিমাসি কৌই। মচিন-মনাও নুপা অহুম নুপী মরি পুন্না তরেৎকী মনুংদা মহাক্না অনীশুবনি। মতম পুম্নমক্তা মহাক্না নোকহন্দুনা মায়থোং মকা লামহন্দুনা পূন্সি লম্বীদা চৎমিন্নরিবী লোয়নবীগী মিংনা পেবম নিঙোল থিয়াম ওংবী মিজিনা (ঈশিংচাউবী) কৌই। মখোয় অনীগী মচানুপা অমা, মচানুপী অমা লৈরে। কিং ওফ কোমেদি চার্লি চেপ্লিননা দিসেম্বর ২৫, ১৯৭৭ তা তাইবংপান থাদোকখ্রবা চহী কয়াগী মতুংদা সোভাচন্দ্রনা চার্লি চেপ্লিনগী মশক য়াম্না থেংনা খঙলকখি। মণিপুরদা জোকর শাবা হায়না খঙনরকখিবা সোভাচন্দ্রনা চার্লি চেপ্লিনগী ফোটোনচিংবা অমত্তা মমিৎমক্না উজবা ফংখিদে। শুপ্নতগী ৱারী ওইনতা তাখি। অদুবু ইখঙ খঙহৌদনা অদুঙৈ কুমজা ১৯৮০ দা নোংমা মহাক্না ফুল হল্লকপদা উশা সিনেমা হোলদা চার্লি চেপ্লিনগী ফিল্ম ‘মোদর্ন টাইম’ উৎলমখি। ফিল্ম অদু উবদা মহাক হোলদা চঙদুনা য়েংখি। ফিল্ম অদুদা চেপ্লিনবু মমিৎ কুপ্তুনা য়েংজরকখিবা সোভাচন্দ্র অদুক্কী মতিক চেপ্লিনদা ঙাওজখি। অমুকখক্তমক য়েংবনা চেপ্লিনগী মরমদা মহাক্না খঙনিংলিবশিং মপুং ফাবা ঙমখিদবদগী ৩/৪ রক হঞ্জিন-হঞ্জিন য়েংখি। মতমদুদগী মহাক মণিপুরদা চার্লি চেপ্লিনগী রোল লৌরগে হায়বা ৱাখল চপ য়ুংনা খনখি। চেপ্লিনগী শাথেক, শাবান অমসুং এক্টিং য়াওনা কোইনাচিংবা হাপচিন্দুনা মান্ননবা লৈজবা পুথোক্তুনা হোৎনরকখি। কুমজা ১৯৮৫দা ক্বাকৈথেলগী ইবুঙৌ নোংশাবা হরাওবগী থৌরমদা মমান্নবা অমবু নুপী শাহল্লগা মহাক্না চেপ্লিন শাদুনা ফেন্সিদ্রেসতা শরুক য়াখি। মহাক্কী মতৌদা অয়েংবশিং অদুক্কী মতিক অঙকপা পোকপগা লোয়ননা য়েংনখি। মহাক্না নোকহনখিবা মীয়াম্না মণিপুরদসু চার্লি চেপ্লিন লৈরে হায়নখি। মসিগী মতুংদগী ‘ফোটোগ্রাফর’ হায়না মিংথোনবা প্লে মচা অমা ফাওবা চেপ্লিনদা য়ুম্ফম ওইদুনা শেমগৎলকখি। ক্বাকৈথেলগী মমান্নবশিংগী মনুংদা শ্রীকান্ত, মিলন, য়াইমা অমদি সুর্জিৎনচিংবগা পুনশিন্নদুনা লাই হরাওবদা উৎপদা অদুক্কী মতিক মীয়ামগী মীৎয়েং চিংশিনফম ওইরকখি। অয়েংবশিংবুসু পূক্লি তিংনা নোকহনবা ঙমখি। মসিদগী মীয়াম্না মথং-মথং খঙনরক্তুনা লাই হরাওবা লাইবুং খূদিংদা উৎনবা হায়রকপদগী লেপ্তুনা উৎলকখি। মতমদুদদি লাই হরাওবা নত্তনা অতোপ্পা মীয়াম তীনবা কুম্মৈ মশীং য়ামখিদে। অদুমকপু ইম্ফাল মনুংগী লাইবুংশিংদগী হেন্দোক্তুনা নম্লোলগী লাইবুংশিং ফাওবদা উৎখি। মতমদুদা নুপানা নুপী শাবগী থবক্তা মীয়াম্না শৌগৎপীবা ৱাৎলগসু নুপীগী রোল লৌখিবা মমান্নবশিংনা শেৎন-ইন্নবা ফিরোল মচে-মচল

অমসুং মতৈমাশিংদগী তুমীন্না পুবক্লগা শেৎ-চাখি।

কুমজা ১৯৮৭তা বোল্লিরুদ অমদি মরাথা সিনেমাগী এক্টর অমসুং ফিল্ম মেকর অমোল পালেকরনা ইম্ফালদা লাকপদা মণিপুরগী লৈখিদ্রবা শৈশকপা খুন জয়কুমারনা মহাক্কী চেপ্লিন শাবগী সো উৎনবা হায়রকপদগী এম দি য়ুদা উৎখি। মদুদা অমোল পালেকরনসু অদুক্কী মতিক থাগৎপীরমখি হায়রি। মসিগী মথক্তা জি এম হোলদসু কয়ারক উৎখ্রে। অদুগা কুমজা ১৯৮৯ দনা মণিপুর য়ুনিভর্সিটিগী য়ুথ ফেষ্টিভেলদা উৎপদা ফর্ষ্ট তারক্তুনা বনারসতা উৎপগী তাঞ্জা ফংখি। মথং-মথং উৎলক্লবা মতুং কুমজা ২০০২দা অমুক খরগা হেন্না মালহল্লগা বোটতা উৎপদা মীনা চিক্লু-চাইনবা ঙমদনা তীনখি। মতমদুদদি মহাক্কী কো-আর্টিষ্টশিংগী মনুংদা অশেংবা নুপীনা কুম্বা হৌরকখি। মণিপুর ষ্টেট এইদস কন্ট্রোল সোসাইটিগী এব্র্যেনেস প্রোগ্রামদসু মহাক্কী টিমনা শরুক য়াখি। কুমজা ২০০৫ দনা উখ্রুলদা পাঙথোকপা ৱর্ল্ড এইদস দেদসু সো উৎখি। কুমজা ২০১১গী মণিপুর সঙাই ফেষ্টিভেলদসু শরুক য়াখি। মহাক্কী টিম অসি অহানবদা ক্রেজি ফেন্টাষ্টিক পার্টি হায়না খঙনরম্লবা মতুং হৌজিক্লা য়ুনিভর্সেল কলচরেল ওর্গনাইজেসন হায়না খঙনরে।

হেমচান্দ নিংথৌজম

হৈ হেকপদি লায়বনি, হৈ খূনবা লুবনি

(The Science Behind the Saying)

ডা: এম থোইথোই সিংহ, ক্রোপ সোল্যুসন্স

‘হৈ হেকপদি লায়বনি, হৈ খূনবদি লুবনি’ হায়বা ৱাহৈ পরেংসি মনেম-মকুশিংনা মচা-মম্মৌশিংবু ইমুং-মনুংগী শেল-থুম ফগৎনবা হোৎনবদা হৈথোই-শিংথোইনবা পীবা পাউতাকশিংগী মনুংদা য়াম্না মরু ওইবা অমনি। তানশিল্লকপা শেলশিংদু মফম চানা শীজিন্নবা পীবা পাউতাক্লি।

খূৎলায় শীজিন্নদুনা এপ্পল হেকপা

লাইওইখ্রবা অহলশিংনা থম্বীরম্বা য়াম্না ফজখ্রবা, Agricultural Science না ঙাক্লৌ ওইবা পাউতাক্লি।

মমাংঙৈদগী হৈনৌ, বোরোই, জাম, হৈগ্রু, হৈনিং, চোরফোন, মঙ্গে, হৈখা, মালহৈ, চুম্বৈ, চম্প্রা, কোম্না, নোবাব, হৈথুম, হৈজ্রাং, কফোই, হৈতুপ, হৈরাঙ্গোয়, পোংহৈতোন (পুংতোন), হৈয়াই, থৈবোং, লফোই, অৱাথবী, নাস্পতি, হৈয়েন, অঙ্গুর, কিহোম, চিনারনচিংবা মখল কয়া অমা ফংই। নৌনা থানরক্লিবা হৈশিংগী মনুংদা এপ্পল, তর্ব্বুজ, কিরি, প্লো বেরী, পেসন ফ্রুইট, লিচি, দ্রেগোন ফ্রুইট, এভোগেদোনচিংবা কয়া অসি শীংথাবা য়াই।

হৈ ময়াম অসি হেকপদি লায়বা নত্তে; হৈ মখল খেন্নবগী মতুংইন্না খুহেক খেন্নে। হৈ হেকপগী Technology ময়াম অমা লৈরিবনি। হেক্কদৌরিবা মীদুনা মমুৎ তানা খঙফম থোকই। হৈ খূনবসু অরায়বা নত্তে। হান্না কেল্লবা ফত্তবা হৈ অমত্তা য়াওহন্দনা নৌনা হেক্লকপা হৈশিংদুদং লৌখৎপা; ফজবা-ফজদবা, অচৌ-মচা, তারকপদা কায়বা, মখল পুম্নমক্তু খন্দোক-খনজিন তৌদুনা তোঙান-তোঙান (grading) থমগনি। খেন্নানা মমল লেপকনি।

লাইওইখ্রবা অহলশিংদুনা হৈ হেকপবু শেল তানবগা চাংদম্লে। য়াম্না ৱানা তানশিল্লকপা শেলশিং শীজিন্নববু হৈ খূনবগা চাংদম্লে। শীজিন্নবগী মওং কায়বা মতমদা ইমুংদুগী Economy ফগৎনিংঙাই লৈতে। শেল তানবসি লুখ্রবা অমনি। শুফম-নোম্ফম হেক্তা ফংবা নত্তে। ৱাবনসু ঙক্লিবনি। অদুবু শীজিন্নথোকপদি নুংঙাইখ্রবা! নুংঙাইথোক্লরগনা অমুক শেল লৈতদনা ৱাগদৌরিবা।

হৈ হেকপগী মওং খরা : ১) বোরোই, হৈনৌ, হৈগ্রু, চোরফোন, হৈনিংনচিংবা হৈশিংসি পাম্বীদু নীক্লগা তারকপদু খুনবনি। মসিগী খুহেকসি হৈশিংদু লৈবাক্তা তাবা মতমদা কায়গল্লি। পাম্বী নীকপদা হৈনিংগী মসাশিংদি খাকপনিনা তেক্কল্লি। Fruit plucking tool শিং শীজিন্নরগা হেকপদসু খুদোংচাদবা লৈবনা বোরোই, হৈনৌ, হৈগ্রুনচিংবা নেমহল্লগা High density plantation ওইনা য়াম্না কুংনা থারিবনি। হান্না কেন্দুনা লৈরবা হৈগ্রু অনৌবা হৈগ্রুশিংগী মরক্তা য়াওরকপদগী মখল কয়াগী কোফাই- Aspergillus কয়ানা নৌনা হেকপশিংদুবুসু মাঙহল্লি।

২) হৈখা, মালহৈ চুম্বৈ, কফোইদি মসাগী হান্না নেম্লগা লৈজবনিনা অমমম ওইনা হেক্লগা বাক্কেটতা ওইনা হাপ্পী, হেকপা লুদে।

৩) হৈয়েন, অঙ্গুর, জামদি চরোং ওইনা হেক্কদবনিনা কাটি Secateur নচিংবা চঙই। ৱাংখ্রবা হৈয়েন, জাম হেকপদা Long reach pluckes শীজিন্নবা তাই। জামদি মার্চ-এপ্রিলদা মপাল শারগা জুন-জুলাইদা হেকপা য়াই। মুল্লবা, মচু মুশিন মুরকপা মতমদা হেকপগী মতম লেপকনি।

৪) হৈরাঙ্গোই পংৱাং ৱাংবা নত্তে; মসা উইবনিনা নীক্লগা অকেনবা খুনবা য়াই অদুবু হান্না কেল্লবশিংগা ইমান মান্নবনা হান্না কেল্লবা হল চঙলবা হৈ খুল্লকপসু য়াওরিবনি।

৫) লফোই লউদুদা য়াওরিবা লফোইশিং মচেক (Ridge) নাইদ্রবা, মপুং ফারবা মতমদা হেক্কনি। অঙ্গৈং-অশা খেন্নবগী মতুংইন্না থরো য়ানবদগী মপুং ফাবা ফাওবদা থা অহুমদগী মরি ফাওবা চঙই। ককপা মতমদা লফুগী মউ তঙ্খায়দা থাঙফম হক্লগা খরা তুথহল্লগা লাম্বা ফংলবা মতমদা লউদু কক্কনি।

৬) কিহোম মনাশিংগী মতোন তীঙ্খংগুম তুম্নী, হৈ মথক্তা লৈরিবা Crown দুসু মনা মচা-মচাশিংগী তীঙ্খং ঙাক্তনি। হৈগী মকুদুসু তীঙ্খংগুম্না ঙাক্তনি। য়েংবদা কি, খোক্লগা চাবদদি হোম-হোম লাওই হায়দুনা কিহোম কৌখিবা ওইরম্বসু য়াই। হৈগী মচু শংলম্বদগী নাপু মচু চঙলক্কনি। মপুং ফারকপা হেকপা য়ারকপা মতমদদি ঙাংলপ্পা মঙ্গে মচু চঙলক্কনি। হৈনান্দি (Kew) মুনবা ফাওবদা

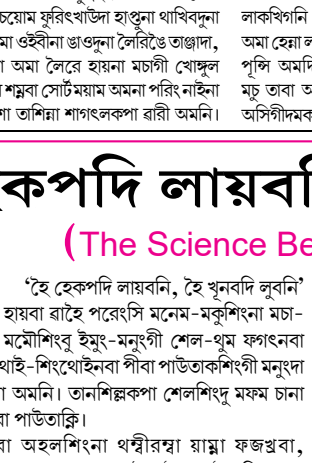
উহৈ হেক্লবা অশাংবা খূৎলায় (লোং রিচ) (ওই) ষ্টিলনা শাবা হৈ হেক্লবা চৈ (য়েং)

খূৎলায় শীজিন্নদুনা কিহোম হেকপা

নুমিৎ ১৪০ দগী ১৬০ ফাওবা চঙলবসু নিঙোল হৈ (Queen) দি নুমিৎ ১২৫ দগী ১৩৫ ফাওবদং চঙই। হেকপগী ফমথবদা তুংলোমদসু মাঙলোমদসু থিনগদৌরিবা মনা ঙাক্তনি। তঙাইফদনা হেন্দ গ্লোব অমসুং Cutter/Pineapple harvester শীজিন্নদুনা হেক্কনি।

৭) চিনারদি পায়বদা মুল্লে খঙই নৎত্রগসু মনমদগী খঙই। হেকপগা চাগে খল্লবদি নুংথিল হেক্কনি। য়োন্নবগী ওইরবদি অয়ুক হেক্কনি।

৮) থৈবোং মপুং ফাবদা থা মরিদগী তরুক ফাওবা চঙই। হৈশিং শংলম্বদগী নাপু চঙলক্লবা মতুং মচু খরা হেন্না লৈশিল্লকপা মতমদা হেকপা য়ারে। লম থাপ্পা পুগদবা ওইরবদি নাপু মচু চঙলকপা মতমদা হেক্কনি। হেকপা মতমদা হৈগী হৈখোক Peduncle) য়াওনা হেক্কনি।

৯) মঙ্গে হেক তম্বদগী লোকপা য়াবা ফাওবদা নুমিৎ ২৪০ দগী ২৫০ ফাওবা চঙই। নুমিৎ ২০০ মুক শুবদা খ্বাইদগী হেন্না লুম্মী। অদুবু লোক্লমদাইদদি অরুম্বা তঙ্খায়দা হন্থখিগনি। মতমদুদা হৈদুদা ইনিলগী চাং চাদা ২০ নৎত্রগা মসিগী মখাদা লৈখ্রনি। হৈদু পায়রগা নিকপদা মখোন থোক্কনি; মতমদুদা হেক্কনি।

১০) হৈতুপ হেকপদা হৈগী হৈখোক (Peduncle) য়াওনা নৎত্রগা মনা য়াওরক্লবদি হৈদু মপুং ফাদ্রি। মপুং ফারবশিংদি হেকপদা হৈখোক য়াওরক্লোই। অসুম্না মপুং ফারে নৎত্রগা ফাদ্রি হায়বদু লেপকনি। এপ্পল হেকপসু হৈতুপকা মান্নে।

১১) এভোগেদোদি উথক্তা মুন্দে; মপুং ফারবা উহৈদু হেক্লবা মতুং নুমিৎ খরনিদগী চয়োন অমমুক থম্লগা মুল্লি। মপুং ফাদুনা কেল্লকপা ওইরবসু নুমিৎ খরনি লৈরগা চাগনি। মপাল শারবা মতুং থা মাপলদগী থা ১১ মুক লৈরগা মপুং ফায়।

১২) ষ্ট্রো বেরী মপাল শারবা মতুং থা অমা- অমা মখায়গী মনুংদা হেকপা য়াই। মপুং ফানা মুল্লবা হৈদমক হেক্কনি। হেক্লবা মতুংদা মুল্লক্কদবা নত্তে। নুমিৎ হুম্নী খূদিংগী হেকপা য়াই। মচিন খরা শাংবা Secaleurs শীজিন্নরগা হৈখোক য়াওনা হেক্কনি। চিংথৎপীরোইসি।

মমুল ফারক্লবা কিহোমগী মচু

১৩) কিরিদি ওগষ্ট থাদা মপুং ফারবসু হৈ মনুংগী মরুনা মচু মুশিল্লকপা মতম ওক্তোবর-নবেম্বরদা হেকপা য়াই। Climacteric fruit ওইবা মরম্না হেক্লবা মতুং কুইথনা থম্বা য়াদে; মুনশিল্লকপগী চাং য়াম্না থুজিল্লক্কনি।

১৪) লিচিদি Non-Climacteric fruit নি। হেক্লবা মতুং মুল্লক্কদবা নত্তে। মপুং ফানা মুল্লবখক হেক্কনি। Secaleur নৎত্রগা Plucker শীজিন্নদুনা মসাগী শরুক খরা য়াওনা হেক্কনি। মসিনা মতম খরা কুইথনা থম্বা য়াহল্লি। মসিদা নত্তনা হৈ ঙাক্তা হেকপদদি মকু শেগাইগল্লি। মপাল শাবদগী হৈ মপুং ফাবদা নুমিৎ ৭০ দগী ২০০ ফাওবা চঙই।

১৫) তর্ব্বুজ মপুং ফারে; হেকপা য়ারে হায়বা খঙনবা অরায়বা পাম্বৈশিংগী মনুংদা- ১) খুনম্না হৈদা থাবদা কাক-কাক লাওরবদি মুন্দ্রি, দুগ-দুগ লাওরবদি মুল্লে। ২) হৈগী মচু ওল্লক্কনি, চাউবা হেনগৎতবা মতমদা মুল্লে। ৩) হৈগী হৈখোক ময়াদা লৈরিবা মখোই (tendril) চরু মচু চঙলক্কনি। ৪) লৈবাক্কা তায়নরিবা হৈগী মকূ নাপু চঙগনি (field spot) লেমহৌরিবা শরুক্কী মকূগা মচু মান্নরোই।

হৈশিংবু কাঙলোন চুম্না হেকপসিনা অমুক হেকপদা হৈগী হৈথোক হেনগৎহনবদা নত্তনা তুং কোইনা হেকপা য়াগনি। অফবা হৈ হেক্লবা খূৎলায়শিং শীজিন্নবনা হৈ খুনবদসু লায়হনবা য়াগনি।

মৈতৈগী ইপা-ইপুনা থম্বীরম্লিবা পাউতাকশিং অসি ঐখোয় পুম্নমক্না কাউফদে। অদুবু হৌজিক মণিপুরদা থোক্লিবা লান মনুংসিদা ইরৈচাশিং অয়াম্বনা শুফম-নোম্ফম লৈত্রে; হৈ হেকফমসু লৈত্রে। খুনগদবা হৈসু লৈত্রে; হেক্তুবনিনা। মসিনা মরম ওইরগা মৈতৈশিংগী economy সি ICU দা লৈরে। তম্বা ঙমদ্রে। মসিমদি হৈ খূনবা হৈতবগী নত্তে।

য়াম্নদি ৱারে। হিংগদৌরিব্রা? শিগদৌরিব্রা? হিংবু হিংলবসু শিবু শিরবসু ICU দগী অশিবা নৎত্রগা অহিংবদু লৌথোক্লবা শেলগীদমকসু পাখৎচৈ।

ঙসিগী রাশি ফল

অইবা : ডো. ৱাংখেম জীবোল সিংহ
এসিষ্টেন্ট প্রোফেসর (বাইওটেট) জেনিমস চীংমৈ