জুনিয়র গর্লস নেসনল ফুটবোল চেম্পিয়নশিপকী ফাইনেলদা মণিপুরনা ঝরখন্দগা লম্বা তৌনরগনি

ইম্ফাল, ওগষ্ট ১৮ (ঐচ এন এস): ওল ইন্দিয়া ফুটবোল ফেদরেসননগী মীৎয়েং মখাদা হৌজিক-হৌজিক চথরিবা জুনিয়র গর্লস নেসনল ফুটবোল চেম্পিয়নশিপ ২০২৪-২৫গী ওইনা ঙসি মণিপুর অমসুং দেল্লীগী মরক্তা শান্নখিবা সেমীফাইনেল মেটচ অমদা মণিপুরনা দেল্লী মায়থীবা পীরন্নগা চেম্পিয়নশিপ অসিগী ফাইনেল চঙবা ঙমখ্রে। ফাইনেলদা মণিপুরনা ঝরখন্দগা লম্বা তৌনরগনি।

অন্ধ্র প্রদেশকী অনন্তপুরদা লৈবা আর দি টি ষ্টেদিয়মদা ঙসি দেল্লী অমসুং মণিপুরগী মরক্তা শান্নখিবা ফাইনেল মেটচ অদুগী ওইনা হৌগৎলকপদা নাকল অনীমক্কী শান্নরোয়শিংনা চাংচৎতা বোল পায়বগী চাং মান্ননা শান্নবা ঙমখি। মদুনা মরম ওইরগা অমনা অমগী মায়কৈদা পাঙ্গল চন্নবা হোৎনখিবা কয়া অরেম্বদা তাখি। মেটচ অদুগী অহানবা হাফ লোইরমদাইদা মণিপুরগী শান্নরোয়শিংনা বোল খরা হেন্না পায়দুনা শান্নবা হৌরকখি। অদুবু দেল্লীগী হৈ-শিংলবা কীপর রিবান্সি জামুনা মণিপুরগী শান্নরোয়শিংনা কাওশিল্লকখিবা বোলশিং অদুবু হৈন-শিংনা কন্নে ট্রাল তৌদুনা পাঙ্গল ওন্থোকপা ঙমহনখিদে। মদুনা মরম ওইরগা অহানবা হাফ লোইবা ফাওবদা টিম অনীমক্লা পাঙ্গল অমত্তা চন্নবা ঙমদনা লৈখি।

অনীশুবা হাফ শান্নখিবা অদুগী ওইনা হৌগৎলকপদগী মণিপুরগী শান্নরোয়শিংনা মখল-মখা কয়াগী এটেকশিং চথদুনা শান্নবা হৌরকখি। অদুমওইনমক দেল্লীগী গোলকীপর রিবান্সিনা মণিপুরগী শান্নরোয়শিংনা কাওশিল্লকখিবা পাঙ্গল চনবা য়াবা ফজরবা বোল কয়া হৈন-শিংনা সেভ তৌখিবনা মরম ওইরগা মণিপুরনা পাঙ্গল চন্নবা হোৎনখিবশিং অরেম্বদা তাখি। অদুমওইনমক মেটচ অদুগী ৭৯ শুবা মিনটতা মণিপুরগী শান্নরোয়শিংনা খঙহৌদনা চথরকখিবা কাউন্টর এটেক অমদা টিম অদুগী শান্নরোয় লোংজম নিরা চনুনা হৈন-শিংনা পাঙ্গল অমা চনবা ঙমখিবদগী মণিপুরনা পাঙ্গল ১-০দা মাংজিল থারগা লৈখি। দেল্লীগী মায়কৈদগী ইক্লেলাইজর ওইরিবা পাঙ্গল অদু হন্দোকপা ঙম্লবা মখোয়গী হৈ-শিংবশিং মপূং ফানা উখোক্তুনা শান্নখি। অদুম ওইনমক বোল পায়বগী চাং ৱাৎখিবনা মরম ওইরগা মেটচকী অপীবা অরোইবা মতম ফাওবদা ইক্লেলাইজর ওইরিবা পাঙ্গল অদু চনবা ঙমখিদবদগী মেটচ অদু মণিপুরনা পাঙ্গল ১-০দা মায় পাক্তুনা চেম্পিয়নশিপ অসিগী ফাইনেল চঙবা ঙমখিবনি। থা অসিগী ২০দা মণিপুরনা ফাইনেলদা ঝরখন্দগা লম্বা তৌনরগনি।

ঈ ঈ ওনা শীন্দুনা ৩শুবা পাওনা মেমোরিএল ৯-এ সাইদ ফুটবোল টুর্নামেন্ট হৌদোকখ্রে

ইম্ফাল, ওগষ্ট ১৮ (ঐচ এন এস): এদ্যুকেসন এনহেন্সমেন্ট ওর্গনাইজেসন (ঈ ঈ ও) লমদিংনা শীন্দুনা ঙসিদগী হৌরগা লমদিংদা লৈবা ঈ ঈ ওগী শান্নবুংদা ৩লক শুবা পাওনা মেমোরিএল ৯-এ সাইদ ষ্টেট লেভেল ওপন ফুটবোল টুর্নামেন্ট ২০২৪ হৌদোকখ্রে। হৌদোকপা নুমিৎতা শঙ্গাইয়ুম্ফম এফ সী মায় পাকখ্রে। অদুগা এন্দেভর এফ সী অমসুং অনাস এফ সী ক্যামগৈ দ্রো চৎখ্রে।

ঙসি হৌদোকপা নুমিৎকী অহানবা মেটচ ওইনা শঙ্গাইয়ুম্ফম এফ সী অমসুং ৱাই ভি এ ৱাংজিংগী মরক্তা মেটচ শান্নখি। টিম অনীগী মরক্তা শান্নখিবা মেটচ অদুগী ওইনা হৌগৎলকপদা নাকল অনীমক্কী শান্নরোয়শিংনা হৈ-শিংবা মান্ননা শান্নবা ঙমখিবদগী অহানবা হাফ লোইবা ফাওবদা পাঙ্গল অমত্তা চন্নবা ঙমদনা লৈখি।

অনীশুবা হাফ শান্নখিবা অদুগী হৌগৎলকপা ৩১শুবা মিনটতা শঙ্গাইয়ুম্ফ এফ সীগী জর্সি নম্বর ৪ এম দি অখাননা হৈন-শিংনা ৱাই ভি এগী মায়োক্তা পাঙ্গল অমা চনশিনখি। ৱাই ভি এগী মায়কৈদগী পাঙ্গল অদু হন্দোক্লবা য়াম্না কয়া হোৎনরবসু শঙ্গাইয়ুম্ফম এফ সীগী দিফেন্স লাইন লিংখিবনা মরম ওইরগা ৱাই ভি এনা পাঙ্গল চন্নবা হোৎনখিবশিং অরেম্বদা তাখি।

অমরোমদা, মেটচ অদুগী অরোইবা ইঞ্জুরি টাইমদা শঙ্গাইয়ুম্ফম এফ সীনা খঙহৌদনা চথরকখিবা এটেক অমদা টিম অদুগী শান্নরোয় জর্সি নম্বর ১১ এম দি ইজাস অহমদনা হৈন-শিংনা পাঙ্গল অমা অমুক চনবা ঙমখি। মেটচ লোইবা ফাওবদা ৱাই ভি এগী মায়কৈদগী পাঙ্গল অমত্তা চনবা ঙমখিদবনা মরম ওইরগা ঙসিগী মেটচ অদু শঙ্গাইয়ুম্ফম এফ সীনা পাঙ্গল ২-০দা মায় পাকখিবনি।

টুর্নামেন্ট অসিগী অনীশুবা মেটচ ওইনা এন্দভর এফ সী অমসুং অনাস এফ সী ক্যামগৈগী মরক্তা শান্নখিবা অদুদা হৌগৎলকপদা এন্দেভর এফ সীগী শান্নরোয়শিংনা বোল খরা হেন্না পায়দুনা শান্নবা ঙমখি। অদুমওইনমক মেটচকী ময়াই চল্লকপদগী নাকল অনীমক্কী শান্নরোয়শিংনা বোল পায়বগী চাং চাংচৎতা মান্নখিবগা লোয়ননা পাঙ্গল চন্নবা হোৎনখিবশিং অমত্তা মায় পাকপা ঙম্লখিদে। মেটচকী অনীবা অরোইবা মতম ফাওবদা নাকল অনীমক্লা পাঙ্গল অমত্তা চন্নবা ঙমদবদগী মেটচ অদু ০-০দা দ্রো চৎখি।

ঙসিদগী হৌদোকখিবা টুর্নামেন্ট অসিদা পূন্না টিম ২০না গ্রুপ মরি থোক্লা খায়দোক্তুনা শরুক য়ারি। গ্রুপ এদা য়াওরিবা টিমশিংনা কোব্রা এফ সী মোরে, লম্লাই এফ সী, ৱাংজিং য়ুনাইটেদ এফ সী, য়াইসা এফ সী ককচীং, চরন এফ সী, গ্রুপ বিদা য়াওরিবশিংনা শঙ্গাইয়ুম্ফম এফ সী, ৱাই ভি এ ৱাংজিং, ঈ ঈ ও-বি, এল এম টি-মোরে, ১৫ ব্রদর্স শঙ্গাইয়ুম্ফম, গ্রুপ সীদা য়াওরিবশিংনা য়াইরিপোক এফ সী, ইবোসনা এফ সী লৈমপোকপম, মোরে এফ সী, পি এস দব্লিয়ু এ এস শঙ্গাইয়ুম্ফম, পবজি এফ সী অংথা, গ্রুপ দিদা য়াওরিবশিংনা ঈ ঈ ও-এ, লক্কি বোই শঙ্গাইয়ুম্ফম, সরুখ এফ সী, এন্দেভর এফ সী ৱাংজিং এস কে অমসুং অনাস এফ সী ক্যামগৈনি।

মিষ্টর ৱর্ল্ড টাইটল ৮লক লৌখ্রবা অরাম্বম বোবি তরাম্না ওক্তুনা ইকাইখুম্নবা উৎখ্রে

ইম্ফাল, ওগষ্ট ১৮ (ঐচ এন এস): ওল মণিপুর বোদি বিল্ডর্স এসোসিএসন (এ এম বি বি এ)না শীন্দুনা ঙসি খুমন লম্পাক্তা লৈবা মণিপুর ওলিম্পিক ভৱনগী কনফরেন্স হোলদা মিষ্টর ৱর্ল্ডগী টাইটল ৮লক লৌবা ঙমখ্রবা অমদি ৱর্ল্ড বোদি বিল্ডিং এন্দ ফিজিক স্পোর্টস ফেদরেসননা লেমজ নিংঙাই ওইরবা প্রসিদেন্সিএল গোল্ড ওর্দর পীদুনা ইকাইখুম্নবা উৎলকখ্রবা অরাম্বম বোবিবু তরাম্না ওকপগী থৌরম অমা পাঙথোকখ্রে।

ঙসি অয়ুক পুং ১০.৩০ তাবদগী হৌরগা পাঙথোকখিবা থৌরম অদুদা কোমেটকী মেনেজিং দিরেক্টর ইরোম উমাকান্তনা অথোইবা মীথুংলেন, এ এম বি বি এগী প্রসিদেন্ট এন রতননা থৌরম মপূ অদুগা ফর্ষ্ট এম আরগী সী ও ডা. এস ইবোমচানা অখন্নবা মীথুংলেন ওইনা শরুক য়াখি।

থৌরমদুদা অথোইবা মীথুংলেনগী ৱারোল পীরদুনা ইরোম উমাকান্তনা হায়, হন্দক অরাম্বম বোবিদা পীরক্লিবা এৱার্দ অসিনা মণিপুরগী শান্নরোয়শিং মরুওইনা বোদি বিল্ডরশিংদা অচৌবা ঈনোৎ অমা পীবা ঙম্লে। বোবিনা বোদি বিল্ডং মশান্না অসিদা কথোকপা অমদি দিসিপ্লিন নাইনা শান্নরকখিবনা ৮লক ৱর্ল্ড চেম্পিয়ন ওইবতা নৎতনা ইন্টরনেসনল বোদি অমা ওইরিবা ৱর্ল্ড বোদি বিল্ডিং এন্দ ফিজিক স্পোর্টস ফেদরেসননা প্রসিদেন্সিএল গোল্ড ওর্দর হায়বা অতৈ মীওই অমত্তদা মমাংদা পীখিদ্রিবা টাইটল অসি পীরকপনি। মসি ঐখোয় খুদিংমক্কী য়াম্না চাওথোকচনিংঙাইনি। হৌরক্লিবা শান্নরোয়শিংনসু বোবিদগী তম্বা য়াবা কয়া লৈরি। ঙসি বোবিনা ফংলক্লিবা মিংচৎ অসি ঐখোয়নসু অঙম্বা লেভেলদা প্রমোট তৌফম থোকই হায়খি।

থৌরম অদুগা মরী লৈননা অরাম্বম বোবিনা ফোঙদোকখিবদা, হন্দক মহাক্না ফংলিবা এৱার্দ অসি অতৈ মীওই অমত্তদা পীখিদ্রি হায়বা খঙলকপদা য়াম্না নুংঙাইবা পোকই। চহী ৩০ লেপ্তুনা বোদি বিল্ডংগী লম্ অসিদা হোৎনরকপগী মহয়নি হায়না লৌই। লেমজনিংঙাই ওইরবা টাইটল অসি পীরকপগীদমক ৱর্ল্ড বোদি বিল্ডিং এন্দ ফিজিক স্পোর্টস ফেদরেসনগী প্রসিদেন্টবুসু থাগৎপা ফোঙদোকই লোয়ননা এ এম বি বি এনা ঙসি মহাকপু তরাম্না ওক্লিবা অসিমকসু মহাক্কী থম্মোয়দা য়াম্না অপেনবা ফাওই হায়খি।

মহাক্না হায়, কুমজা ২০১০দগী ২০১৯ ফাওবা ৱর্ল্ড চেম্পিয়নশিপতা শরুক য়াদুনা লাকখিবনি। কুমজা ২০১৯দা কোরিয়াদা পাঙথোকখিবা ৱর্ল্ড চেম্পিয়নশিপ অদুগী মতুং মহাক পোত্থাখিবনি। বোদি বিল্ডিং হায়রিবা মশান্না অসি য়াম্না ফজবা মশান্না অমনি। লৈঙাক্লসু মসিদা অহেনবা মীৎয়েং চঙদুনা থবক পায়খৎহন্নীংই অমদি মহাক্কী মায়কৈদগীসু হৌগৎলক্লিবা বোদি বিল্ডরশিংদা পীবা য়াবা পাউতাকশিং পীগনি হায়খি।

নেসনল কুংফু চেম্পিয়নশিপতা শরুক য়াগদবশিং খনখ্রে

ইম্ফাল, ওগষ্ট ১৮ (ঐচ এন এস): মথং থাগী ১৯দগী হৌরগা ২১ ফাওবা উত্তর প্রদেশকী লক্ষ্ণৌদা লৈবা কে দি সিংহ বাবু ষ্টেদিয়মগী মল্টিপর্পজ হোলদা পাঙথোক্কদৌরিবা ১৫শুবা নেসনল কুংফু চেম্পিয়নশিপ ২০২৪দা মণিপুর রিপ্রজেন্ট তৌগদবা নুপামচা অমসুং নুপীমচা শান্নরোয়শিং খনখ্রে হায়না ওল মণিপুর কুংফু ব্রদরহুদ য়ুনিয়ননগী জেনরেল সেক্রেটরিনা থাদোরকপা চেরোল অমনা হায়রি।

চেরোল অসিগী মতুংইন্না ওল মণিপুর কুংফু ব্রদরহুদ য়ুনিয়ননা ঙসি পাঙথোকখিবা ষ্টেট ট্রায়ল সেলেক্সন অমদা হায়রিবা চেম্পিয়নশিপ অসিদা শরুক য়ানবগীদমক নুপামচা ১৮, নুপীমচা ৭ পূন্না শান্নরোয় ২৫ খনখ্রে। খনখ্রবা শান্নরোয়শিং অদুদি নুপামচাশিংগী ওইনা চহী ১১ কাঙলূপকীদা খাঙেম্বম মালেম মৈতৈ; চহী ১২ কাঙলূপকীদা খংজ্রাকপম য়োহেনবা, খুন্দ্রাকপম রোহেন, এম দেনিশ, খুন্দ্রাকপম যুবরাজ; চহী ১৩ কাঙলূপকীদা চিংঙাংবম রিও, মিক্সন নামব্রম, তাওরেম নিরুবাশ; চহী ১৪ কাঙলূপকীদা অকোইজম বিকাশ মৈতৈ, লাইশ্রম মঙালসনা, থোকচোম থেম্বুং, নিংথৌজম ম্রিনিভাশ; চহী ১৫ কাঙলূপকীদা প্রভাকান্তা অকোইজম, নারেংবম পানখাই, অভিনাশ য়ুম্নাম, অমিট নারেংবম; চহী ১৭ কাঙলূপকীদা তখেল্লম্বম চিংলেম্বা অদুগা চহী ১৯গী কাঙলূপ্তুনা দব্লিয়ু রোসেশনি।

নুপীগীদা খনখ্রবশিংনা চহী ১০ কাঙলূপকীদা খোইরোম অবেনাও; চহী ১৩গীদা সলাম লোয়াঙানবী চনু; চহী ১৪গীদা চিরোম শিন্থোই চনু, চহী ১৫গীদা নেকিতা ঙাসেপ্পম, সনসম সোফিয়া; চহী ১৮গীদা ফিজম অঞ্জলি অদুগা চহী ২০দনা ঙাঙোম রামেশ্বরীনি।

অমরোমদা, মণিপুর রিপ্রজেন্ট তৌগদৌরিবা টিম অসিগী ওফিসল ওইনা খনখ্রবশিংনা টিম মেনেজরদা ডা. মঙালসনা লোংজম, সান্দাগী কোচ ওইনা টি সুনিল মৈতৈ অদুগা তাওলুগী কোচ ওইনা কে বাবুনি হায়রি।

ট্রেনিং হৌদোকখ্রে

ইম্ফাল, ওগষ্ট ১৮ (ঐচ এন এস): ঙসি নুংথিল পুং ৪ তাবা মতমদা মীতৈ ইনাৎকী হুয়েন লাংলোন শীন দম শঙলেন (মিহুলস)কী খোংমন ওক্রম চুথোক্তা লৈবা শঙলেন্দা নুমিৎ ৮নি চথগদবা থাঙ-তা ট্রেনিং ফোর ইন্সট্রক্টরগী থৌরম হৌদোকখ্রে।

মিহুলসকী সেক্রেটরিনা থাদোরকপা চেরোল অমনা হায়, মিহুলস থাঙ-তাগী মসা লোইশঙশিংদগী লাকপা তোঙান-তোঙানবা শীন্তাকপা শীন্তাকপীশিংনা হায়রিবা ট্রেনিং প্রোগ্রাম অসিদা শরুক য়ারি। থাঙ-তাগী কাঙলোনশিং থাঙলোন-তারোন, শরিৎ-শরাক, মুক্লা, শাজেল কাঙলোনশিং অমদি মহৈ-মশিনগী ওইবা থাঙ-তাগী পন্দুপশিংসু তাকপী তন্বীগনি। শীন্তাকপুরেল ওক্রম মংলেম মীতৈ প্রসিদেন্ট মিহুলস অমসুং দিপার্টমেন্ট ওফ থাঙ-তা এম য়ু সীগী গেষ্ট ফেকল্টি অমদি শীন্তাকপা ডা. অহৈবম রিশিকেশনা মরুওইবা মীওইশিং ওইনা শরুক য়াখি।

কার্লোস অলকারাজনা নুংঙাইতবা ফোঙদোরক্লি

ওহাইও, ওগষ্ট ১৮ (এজেন্সী): য়ুনাইটেদ ষ্টেট্সতা চথরিবা সিনসিনাটি ওপনগী ওইনা ঙরাং শান্নখিবা মেটচ অমদা কার্লোস অলকারাজনা মহাক্কী রেক্কেট থুগায়খিবা অদুগা মরী লৈননা ঙসি সোসল মীদিয়াদা নুংঙাইতবা অমদি মহাক শোয়খ্রে হায়বা ৱাফমশিং ফোঙদোরক্লি।

গ্রান্দস্লাম ৱিন্নর ৪রক ওইখ্রবা কার্লোস অলকারাজনা ঙরাং গেল মোনফিলসকা শান্নখিবা মেটচ অদুগী অহুমশুবা সেটতা মহাক্কী রেক্কেট অদু হঞ্জিন-হঞ্জিন্না কোর্টতা য়ৈশিন্দুনা থুগায়খিবনি। মহাক মোনফিলসকী মখূৎতা ৪-৬, ৭-৬ (৭-৫), ৬-৪দা মায়থীবা নংখিবনি। মহাক্না কোর্টতা চথখিবা থৌওং অদু অচূম্বা থবক নত্তে হায়না সোসল মীদিয়াদা শেংদোরকখিবনি।

ওল মণিপুর হোক্কী য়ুনাইটেদ ক্লবকী মীফম পাঙথোকখ্রে

ইম্ফাল, ওগষ্ট ১৮ (ঐচ এন এস): ওল মণিপুর হোক্কী য়ুনাইটেদ ক্লব (হোক্কী লিজেন্দ)না শীন্দুনা ঙসি মণিপুরগী তোঙান-তোঙানবা হোক্কী ক্লবকী মেম্বরশিং য়াওনা জেনরেল বোদি মীটিং অমা পাঙথোকখ্রে হায়না ওল মণিপুর হোক্কী য়ুনাইটেদ ক্লবকী সেক্রেটরি এ কে সুর্জিৎনা থাদোরকপা চেরোল অমনা হায়রি।

চেরোল অসিগী মতুংইন্না ঙসি টি দব্লিয়ু সীগী প্রসিদেন্ট অকোইজম কান্তনা প্রিসাইদ তৌদুনা পাঙথোকখিবা মীফম অদুদা তোঙান-তোঙানবা এজেন্দা মরিগী মতাংদা খন্নখি। এজেন্দাশিং অদুদি শান্নরোয়শিংনা নেসনল চেম্পিয়নশিপ চৎপদা মণিপুর হোক্কীনা শেল পুথোকপা অমদি প্লেয়রশিংদা মখা তানা শেল পুথোকহন্দবা, মণিপুর হোক্কীনা মতম-মতমগা চান্ননা টুর্নামেন্টশিং পাঙথোকপা, মণিপুর হোক্কীনা ক্লব অমদি প্লেয়রশিংদা অহেনবা মীৎয়েং চঙবা অমদি ক্লবকী রেজিষ্টর অমদি ট্রান্সফর মতম চানা তৌবা হায়বসিনি।

মথক্তা পনখ্রিবা এজেন্দাশিং অসি লৈরিবা লৈঙাক অসিনসু মীৎয়েং চঙবীবা অমদি মণিপুর হোক্কীনা অথুবা মতমদা থবক ওইনা পাঙথোক্কদবনি। করিগুম্বা হায়রিবশিং অসি অথুবা মতমদা থবক ওইনা পাঙথোকপীরক্লবদি অহানবা খোঙজং চঙশিনবা হায়না অমত্তা ওইনা য়ানবা পুরকখ্রে হায়না চেরোল অসিনা মখা তারি।

[illegible]

[illegible], [illegible] ১৮ ([illegible]): [illegible]

[illegible]

[illegible], [illegible] ১৮ ([illegible]): [illegible]

HUEIYEN LANPAO DAILY CHESS PUZZLE

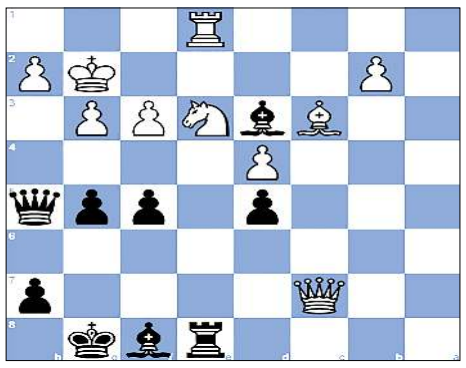

PUZZLE NO. 1221

FM Karol Kucza (2343) - FM Peter Balint (2187)
34th Cracovia Open A Krakow POL, 2023.12.31

1.e4 e5	2.Nf3 Nc6	3.Bb5 a6	4.Ba4 Nf6	5.O-O Be7
6.Re1 b5	7.Bb3 O-O	8.c3 d5	9.exd5 Nxd5	10.Nxe5 Nxe5
11.Rxe5 Bb7	12.Qf3 Bd6	13.Bxd5 c6	14.Re1 cxd5	15.d4 Qc7
16.g3 Rae8	17.Rxe8 Rxe8	18.Be3 b4	19.a3 a5	20.axb4 axb4
21.Kg2 Bc8	22.cxb4 Bxb4	23.Bd2 Bf8	24.Bc3 Be6	25.Nd2 Qd7
26.Nf1 Bg4	27.Qd3 Be2	28.Qd2 Qg4	29.Qf4 Qh5	30.Ne3 Bd3
31.Re1 f5	32.f3 g5	33.Qc7...		

QUESTION :
Black to win

Puzzle 1220 Solution :

45. ...Qxa5+ 46.Ra2 Blocking square a2.
46.Qa3 Qxa3+ 47.Ra2
46. ...Qe1+ The black queen deflects White's knight away from protecting the square c1. **47. Nxe1**
47.Nc1 Qxc1#
47.Bd1 cxd1=Q+
48.Nc1 Qxc1#
47. ...c1=Q# Anastasia's mate
47...c1=R#Anastasia's mate
0-1

Printed, published and owned by Soubam Niladhaja Singh, published from Sega Road, Thouda Bhabok Leikai, Imphal West-795001, Manipur & printed at M/s. Kangleipak Printers, Sega Road, Thouda Bhabok Leikai, Imphal West-795001, Manipur
Editor : Maibam Dhanabir Meetei; Telephone Nos. 0385-2440771/2445104/2445106, e-mail:hueiyen_lanpao@yahoo.co.in, hueiyen_lanpao@rediffmail.com