# সব-জুনিয়র বোইজ এন এফ সী : ঝরখন্দ মায়থীবা পীরম্লগা মণিপুর সেমীফাইনেল চঙখ্রে

**ইম্ফাল, সেপ্টেম্বর ১৮(ঐচ এন এস):** ওল ইন্দিয়া ফুটবোল ফেদরেসনগী মীৎয়েং মখাদা বেঙ্গলোরদা হৌজিক চথরিবা সব-জুনিয়র বোইজ নেসনল ফুটবোল চেম্পিয়নশিপ ২০২৪গী ওইনা ঙসি মণিপুর অমসুং ঝরখন্দগী মরক্তা শান্নখিবা মেটচ অমদা মণিপুরনা ঝরখন্দ মায়থীবা পীদুনা চেম্পিয়নশিপ অসিগী সেমীফাইনেল চঙবা ঙমখ্রে। সেমীফাইনেলদা মণিপুরনা গ্রুপ দিগী ৱিন্নরগা থা অসিগী ২০দা লম্বা তৌনগনি।

বেঙ্গলোর ফুটবোল ষ্টেদিয়মদা ঙসি মণিপুর অমসুং ঝরখন্দগী মরক্তা শান্নখিবা মেটচ অদুগী ওইনা মণিপুরগী শান্নরোয়শিংনা বোল খরা হেন্না পায়দুনা লাকচনা শান্নবা ঙমখি। মণিপুরনা বোল হেন্না পায়দুনা লাকচনা শান্নবা ঙম্লবসু ঝরখন্দনা মেটচ অদুগী অহানবা পাঞ্জল চনবা ঙমখি। ঝরখন্দগী পাঞ্জল অদু মেটচ অদুগী ২৫ শুবা মিনটতা টিম কেপ্টেন অনিকেট টিগানা চনখিবনি। ঝরখন্দগী শান্নরোয়শিংনা পাঞ্জল চনবা ঙম্বগী হরাউবা ফোঙদোকপা লোইদ্রিঙৈ থংনবা ২৬শুবা মিনটতা মণিপুরনা পাঞ্জল অদু হন্দোকপা ঙমখি। পাঞ্জল অদু কৈশাম বিকাশনা চনখিবনি। মখা তানা শান্নখিবা অদুগী ওইনা বোল হেন্না পায়দুনা শান্নবা ঙম্লিবা মণিপুরনা মেটচ অদুগী ৪২ অমসুং ৪৪ শুবা মিনটতা পাঞ্জল অনী চনবা ঙমখি। পাঞ্জলশিং অদু টিম কেপ্টেন খুথৈফম মুক্তার রেহমন অমসুং হুইরেম চিংলেম্বনা অমমম্ চনখিবনি। অহানবা হাফ লোইবা ফাওবদা ঝরখন্দগী ওইনা মখা তাবা পাঞ্জল চনবা ঙমখিদবদগী মণিপুরনা পাঞ্জল ৩-১দা মাংজিল থাখি।

অনীশুবা হাফ শান্নখিবা অদুগী ওইনা ঝরখন্দনা মখোয়গী মায়োক্তা চনশিনখিবা পাঞ্জলশিং হন্দোকপা ঙম্লবা য়াম্না কন্না হোৎনখি। অদুবু মণিপুরগী ঙম্লবা য়াম্না কন্না হোৎনখি। অদুবু বোল পায়বগী চাং নেমখিবনা মরম ওইরগা পাঞ্জল চন্নবা হোৎনখিবশিং অরেম্বদা তাখি।

অমরোমদা, বোল হেন্না পায়দুনা শান্নবা ঙম্লিবা মণিপুরনা মেটচ অদুগী ৬৮শুবা মিনটতা পাঞ্জল অমা চনখি। পাঞ্জল অদু কৈশাম বিকাশনা চনখিবনি। মেটচ অদুগী ৭৫শুবা মিনটতা ঝরখন্দগী ওইনা পাঞ্জল অমা টিম অদুগী কেপ্টেন অনিকেট টিগানা চনবা ঙমখি। মখা তানা ঝরখন্দগী শান্নরোয়শিংনা ৱাৎহৌরিবা পাঞ্জলশিং হন্দোকপা ঙম্লবা য়াম্না কন্না হোৎনখি। অদুবু মণিপুরগী হৈ-শিংলবা দিফেন্দরশিংনা পাঞ্জল চনবা য়াবগী খুদোংচাবশিং পীখিদে। মেটচ অদুগী ওইনা বোল হেন্না পায়দুনা শান্নবা ঙম্লিবা মণিপুরনা ৮০শুবা মিনট অমসুং অনীশুবা হাফকী ইঞ্জুরি টাইমদা পাঞ্জল অমমম্ মখা তানা চনবা ঙমখি। পাঞ্জলশিং অদু গুরুময়ুম রোহিট কুমার অমসুং লাইশ্রম মহেশনা অমমম্ চনখিবনি। মেটচকী অপীবা অরোইবা মতম ফাওবদা ঝরখন্দগী ওইনা মখা তাবা পাঞ্জলশিং চনবা ঙমখিদবদগী মণিপুরনা মেটচ অদু পাঞ্জল ৬-২দা মায় পাক্তুনা সেমীফাইনেল চঙবা ঙমখিবনি।

# পাওনা মেমোরিএল ফুটবোল টুর্নামেন্ট : য়াইরিপোক এফ সী অমসুং চরন এফ সী মায় পাকখ্রে

**ইম্ফাল, সেপ্টেম্বর ১৮(ঐচ এন এস):** এদ্যুকেসন এনহেন্সমেন্ট ওর্গনাইজেসন (ঈ ঈ ও) লমদিংনা শীন্দুনা লমদিংদা লৈবা ঈ ঈ ওগী শান্নবুংদা চথরিবা ৩লক শুবা পাওনা মেমোরিএল ৯-এ সাইদ ষ্টেট লেভেল ওপন ফুটবোল টুর্নামেন্ট ২০২৪গী ঙসি শান্নখিবা তোঙান-তোঙানবা মেটচশিংগী ওইনা য়াইরিপোক এফ সীনা এফ সী য়াইসা অদুগা চরন এফ সীনা পবজি অংথা মায়থীবা পীখ্রে।

ঙসি নুংথিল পুং ২ তাবদগী হৌরগা টুর্নামেন্ট অসিগী ওইনা এফ সী য়াইসা অমসুং য়াইরিপোক এফ সীগী মরক্তা অহানবা ক্বার্টর ফাইনেল মেটচ শান্নখি। টিম অনীগী মরক্তা শান্নখিবা মেটচ অদুগী ওইনা হৌগৎলকপদগী য়াইরিপোক এফ সীগী শান্নরোয়শিংনা বোল হেন্না পায়দুনা লাকচনা শান্নবা ঙমখি। মদুনা মরম ওইরগা অহানবা হাফ লোইবা ফাওবদা য়াইরিপোক এফ সীনা পাঞ্জল ২-০দা মাংজিল থারগা লৈখি। য়াইরিপোক এফ সীগী পাঞ্জল অনী অদু মেটচ অদুগী ১৩ অমসুং ১৮শুবা মিনটতা টিম অদুগী শান্নরোয় রোহিটনা চনখিবনি।

অনীশুবা হাফ শান্নখিবা অদুগী ওইনসু য়াইরিপোক এফ সীগী শান্নরোয়শিংনা অদুম্মক বোল হেন্না পায়দুনা লাকচনা শান্নবা ঙমখি। মদুনা মরম ওইরগা এফ সী য়াইসাগী মায়কৈদগী পাঞ্জল হন্দোক্লবা হোৎনখিবশিং মায় পাকপা ঙমখিদে। অমরোমদা, বোল হেন্না পায়দুনা শান্নবা ঙম্লিবা য়াইরিপোক এফ সীগী ওইনা মখা তানা পাঞ্জল অহুম চনবা ঙমখি। পাঞ্জলশিং অদু মেটচ অদুগী ৪৯, ৫১ অমসুং ৫৬শুবা মিনটতা গোবিন, পুনিট অমসুং টোপরনা মথংশিংনা অমমম্ চনখিবনি। অদুবু এফ সী য়াইসাগী ওইনা অনীশুবা হাফকী ইঞ্জুরি টাইমদা দেনিশনা চনখিবা পাঞ্জল অদুনৎতনা অতোপ্পা পাঞ্জলশিং চনবা ঙমখিদবদগী মেটচ অদু য়াইরিপোক এফ সীনা মায় পাক্তুনা অহানবা সেমীফাইনেল চঙবা ঙম্বা টিম ওইখিবনি।

ঙসি নুংথিল পুং ৪ তাবদগী হৌরগা টুর্নামেন্ট অসিগী অনীশুবা ক্বার্টর ফাইনেল মেটচতা চরন এফ সী অমসুং পবজি অংথাগী মরক্তা লম্বা তৌনখি। টিম অনীগী মরক্তা শান্নখিবা মেটচ অদুগী ওইনা নাকল অনীমক্কী শান্নরোয়শিংনা হৈ-শিংবা মান্ননা শান্নবা ঙমখিবদগী পাঞ্জল চন্নবা হোৎনখিবশিং অরেম্বদা তাখি।

মেটচ লোইবা ফাওবদা টিম অনীমক্লা পাঞ্জল অমত্তা চন্নবা ঙমখিদবদগী রেফরিনা পেনাল্টি কাওননবা খঙহনখি। পেনাল্টি শুটআউটতা চরন এফ সীনা পবজিবু পাঞ্জল ৫-৩দা মায়থীবা পীরমখিবনি। চরন এফ সীগী পাঞ্জলশিং অদু দিয়া, রিশিরাজ, অনিল, দেবো অমসুং বিকাশনা চনখিবনি। অদুগা পবজিগী পাঞ্জলশিং অদুনা সুরজ, কোরৌ অমসুং রাজেশনা চনখিবনি।

# চাইনা ওপন ২০২৪ : ইন্দিয়াগী মালভিকা বনসোদনা টুনজুং থোইখ্রে

**চাংজৌ, সেপ্টেম্বর ১৮ (এজেন্সী):** চাইনা ওপন ২০২৪গী ওইনা ঙসি ৱিমেন্স সিঙ্গলসকী অহানবা রাউন্দদা ইন্দিয়াগী মালভিকা বনসোদনা ইন্দোনেসিয়াগী পেরিস ওলিম্পিক্স মেদলিষ্ট টুনজুংবু ষ্ট্রেট সেটতা মায়থীবা পীরম্লগা অনীশুবা রাউন্দ চঙবা ঙমখ্রে।

চাইনানা য়ুম্বু ওইদুনা চথরিবা চাইনা ওপন সুপর ১০০ বেদমিন্টন টুর্নামেন্ট অসিদা মশাগী চহী ২২ খক্তমক শুরিবী ইন্দিয়াগী মালভিকানা গ্রেগোরিয়া মারিস্কা টুনজুংবু ষ্ট্রেট সেট ২৬-২৪, ২১-১৯দা মায়থীবা পীরগা অনীশুবা রাউন্দ চঙবা ঙমখিবনি। টুনজুং মায়থীবা পীবা ঙমখিবা অসিনা মালভিকাগী করিয়রদা অচৌবা থৌনা অমা পীবা ঙম্লে। মরমদি মহাক্লা ঙসি মিনট ৪৬কী মনুংদা মায়থীবা পীখ্রবা টুনজুং মালেমগী ৭শুবা মফমদা লৈরিবীনি। অদুগা মালভিকানা মালেমগী ৪৩শুবা মফমদা লৈরি।

অনীশুবা রাউন্দদা ইন্দিয়াগী চহী নৌরিবী শট্লর অসিনা কমনৱেল্থ গেমস মেদলিষ্ট অনীরক ওইখ্রবী স্কোটলেন্দগী ক্রিষ্টি গিলমোরগা লম্বা তৌনগনি। চাইনা ওপনদা ৱিমেন্স সিঙ্গলসকী ওইনা ইন্দিয়াগী হৌজিক লৈহৌরিবী শান্নরোয় হায়রগদি মালভিকা বনসোদ খক্তমক ঙাইহৌরে। ইন্দিয়াগী ওইনা টুর্নামেন্ট অসিদা শরুক য়াখিবা অকর্শি কশ্যাপ অমসুং সামিয়া ইমাদ ফরুক অহানবা রাউন্দদা মায়থীবা নংখ্রে। অকর্শিনা অহানবা রাউন্দদা চাইনিজ টাইপৈগী চিয়ু পিন চিয়ানগী মখৎতা ১৫-২১, ১৯-২১, অদুগা সামিয়ানা গিলমোরগী মখৎতা ৯-২১, ৭-২১দা মায়থীবা নংহৌখিবনি। ৱিমেন্স দবলসকী ওইনসু ইন্দিয়াগী টিম চাইনিজ টাইপৈগী মখৎতা মায়থীবা নংখি।

# নন-রেসিদেন্সিএল কোচিংদা শরুক য়াগদবশিং খনখ্রে

**ইম্ফাল, সেপ্টেম্বর ১৮(ঐচ এন এস):** চহী অসিগী ওক্টোবর থাদা মহারাষ্ট্রদা পাঙথোক্কদবা ৪৯লক শুবা নেসনল সব-জুনিয়র বাস্কেটবোল চেম্পিয়নশিপতা শরুক য়ানবা মণিপুরগী টিম শেম্নবগীদমক চথগদৌরিবা নন-রেসিদেন্সিএল কোচিংদা শরুক য়াগদবা শান্নরোয় ২২গী মমিং ঙসি মণিপুর বাস্কেটবোল এসোসিএসনগী মায়কৈদগী লাউথোরকখ্রে।

ষ্টেট সব-জুনিয়র বোইজ টিম শেম্নবা নন-রেসিদেন্সিএল কোচিংদা শরুক য়ানবগীদমক খনখ্রবা শান্নরোয়শিং অদুদি ৱাই ও এস সীগী এল বিদ্যারাজ, এন জি লনচেনবা, রুসভেল্ট য়াইখোম, এন জি পোমপোম, ৱাইখোম লনচেনবা, মোদেল ক্লবকী থোকচোম গীসন, টি ঐচ সোটিন্দ্রচান্দ, সটিশ অহম্বেম, অচোম ফিনিক্স, য়োহেনবা ৱাইখোম, ঈ এস য়ুগী এ গীটচন্দ্র, মঙালসনা আর কে, এস ঐচ ব্রোন্সন, সাইনিক স্কুলগী চোংথাম লক্কি, পারস খাঙেম্বম, য়ুঠ ক্লবকী থিয়াম বিলগেট, প্রিয়ান্স পোৎশংবম, এল এম ৱাই ভি এগী এন্দরসন কে, এল তোমথিলঙানবা, চোংথাম এদি, কেথোলিক স্কুলগী বারুন ওক্রম অমসুং সেন্ট জেভিয়র স্কুলগী পি ঐচ নিংঙাইলুংনি।

মথক্তা পনখিবা খল্লবা শান্নরোয়শিং অসিনা থা অসিগী ২২গী অয়ুকপুং ৬.৩০ তাবা মতমদা ব্রহ্মপুর নহাবম বাস্কেটবোলদা লাক্তুনা মণিপুর বাস্কেটবোল এসোসিএসনগী ভাইস প্রসিদেন্ট, টেক্লিকেল চোরমেন ওইরিবা টি ব্রজ বিধুদা রিপোর্ট তৌরগদবনি অমদি শান্নরোয়শিংনা রিপোর্ট তৌরকপা মতমদা মখোয়গী ঈ-আধার কার্দ শুকশোয় শোয়দনা লোয়নরক্কদবনি হায়না এসোসিএসনগী জেনরেল সেক্রেটরি সী ঐচ তেজকুমারনা খৎয়েক পীদুনা থাদোরকপা চেরোল অসিনা মখা তারি।

# অপূনবা অমসুং থাজনবগী মরীনা ইন্দিয়ানা মায় পাকপা ঙমখিবনি : হর্মনপ্রিট

**ন্যু দেল্লী, সেপ্টেম্বর ১৮ (এজেন্সী):** চাইনানা য়ুম্বু ওইদুনা হুলুনবুইরদা চথখিবা এসিয়ন চেম্পিয়ন্স ট্রোফিদা য়ুম্বু চাইনাবু মায়থীবা পীরম্লগা ইন্দিয়ানা মায় পাকপা ঙমখিবা অদু অমনা অমবু থাজনবা অমদি অপূনবগী থৌনা অদুননি হায়না ইন্দিয়া টিমগী কেপ্টেন হর্মনপ্রিট সিংহনা ফোঙদোকখ্রে।

ইন্দিয়া অমসুং চাইনাগী মরক্তা শান্নখিবা মেটচ অদুগী ওইনা নাকল অনীমক্লা য়াম্না হৈ-শিংবা মান্ননা শান্নবা ঙমখি। অদুবু মেটচ অদুগী ৫১শুবা মিনটতা ইন্দিয়াগী জুগরাজ সিংহনা চনখিবা পাঞ্জল অদুনা ইন্দিয়ানা মেটচ অদু পাঞ্জল ১-০দা মায় পাক্তুনা চেম্পিয়ন ওইবা ঙমখিবনি।

হীরম অসিগা মরী লৈননা কেপ্টেন হর্মনপ্রিট সিংহনা ফোঙদোকখিবদা, চাইনাগা শান্নখিবা ফাইনেল মেটচ অদু য়াম্নমক মথুম-মরাং হৌবা ওইখি। লোয়ননা ঐখোয়গী ওইনা য়াম্না লুবা মেটচ অমসু ওইখি। চাইনাগী শান্নরোয়শিংগী হৈ-শিংবা ঐখোয়না হান্নদগী হৌনা খঙদুনা লাক্লে। অদুবু হৌখিবা চহী ১ রোম অসিদা ঐখোয়গী টিমনা কন্না হোৎনদুনা অমগা-অমগগী মরক্তা অফবা থাজনবগী মরী থম্বা ঙমখিবা অমদি অপূনবগী ওইবা শক্তম অদু মেটচ অদুদা মপুং ফানা উখোক্তুনা শান্নবা ঙমখিবদগী মায় পাকখিবনি।

মমাং চহীদা চেন্নাইদা পাঙথোকখিবা এসিয়ন চেম্পিয়ন্স ট্রোফিদা ইন্দিয়ানা ৱিন্নর ওইবা ঙমখি। হাংজৌ এসিয়ন গেমসতসু ইন্দিয়ানা গোল্ড মেদল লৌবা ঙমখি। অদুগা হন্দক্তা লোইশিনখিবা পেরিস ওলিম্পিক্সতনা ব্রোঞ্জ মেদল লৌবা ঙমখিবনি। মসি হৌজিক লৈরিবা টিম অসিগী হৈ-শিংবা অমদি লৈনরিবা অফবা মরীগী খুদমনি হায়খি।

# টেষ্ট ক্রিকেট প্রমোট তৌবগীদমক হেদ কোচ গৌতম গম্ভীরনা ভিরাট কোহলিবু থাগৎপা ফোঙদোকখ্রে

**ন্যু দেল্লী, সেপ্টেম্বর ১৮ (এজেন্সী):** ইন্দিয়া টিমগী হান্নগী কেপ্টেন ভিরাট কোহলিনা টেষ্ট ক্রিকেটকীদমক ফোঙদোকখিবা ৱাফম ঙাক্লা চৎপা অমদি প্রমোট তৌবগীদমক ইন্দিয়ন ক্রিকেট টিমগী হেদ কোচ গৌতম গম্ভীরনা থাগৎপা ফোঙদোকখ্রে।

গৌতম গম্ভীরনা ফোঙদোক-খিবদা, মখোয়না ক্রিকেট শান্নরিঙৈ মতমদা আই পি এল লৈরমখিদে। মদুনা মরম ওইরগা ফর্ষ্টক্লাস ক্রিকেট খক্তমক শান্নখি অমদি মসিনা মখোয়গী খ্বাইদগী মরুওইবা পান্দমসু ওইদুনা লাকখি। টেষ্ট ক্রিকেট শান্নবা য়াওবা ফংবা হায়বসি মখোয়গী মতমদদি য়াম্না চাওবা ৱাফম অমা ওইদুনা লাকখি। টেষ্ট ক্রিকেটপু ভিরাট কোহলিনা প্রমোট তৌরিবা অসিমক ঐখোয় খুদিংমক্লা মপুং ফানা পুক্লিং থৌগৎফম থোকই হায়খি।

মহাক্লা হায়, অকক্লবা ওভর মশীংদা শান্নবা হায়বসি য়াম্নমক নুংঙাই অমদি ৱাখলদা য়াম্না চরাংনবসু ফাওই। রেদ বোল ক্রিকেটতা ঐখোয়না পীরিবা পর্ফোর্মেন্সনা ঐখোয়গী টিমগী ফিরেপ লেপকদবনি হায়না খুদিংমক্লা খঙদুনা লাকখি। টেষ্ট ক্রিকেটতা ফজনা পর্ফোর্মেন্স পীবা ঙম্লিবমখৈ ক্রিকেটকী পুৱারীদা ঐখোয়গী মিংচৎ থম্বা ঙমগদৌরিবনি। মরম অদুনা টেষ্ট ক্রিকেট অসি ক্রিকেটর খুদিংমক্কীদি য়াম্না মরুওই।

ভিরাট কোহলিনা হৌখিবা কুমজা ২০২২দা ইন্দিয়াগী টেষ্ট টিমগী কেপ্টেন ওইবদগী পোখাখিবনি। কেপ টাউনদা পাঙথোকখিবা টেষ্ট সেরিজ অমদা সাউথ অফ্রিকাগী মখৎতা ২-১দা মায়থীবা নংলবা মতুং মদুগী নোংঙাল্লকপদা কোহলি কেপ্টেন ওইবদগী তোকখিবনি।

কুমজা ২০১৫দা এম এস ধোনীনা কেপ্টেন ওইবদগী তোকখ্রবা মতুং ভিরাট কোহলিনা মতম শাংনা কেপ্টেন ওইদুনা লাকখি অমদি টেষ্ট কেপ্টেনশিংগী মনুংদা খ্বাইদগী মায় পাকপা কেপ্টেনসু ভিরাট কোহলিনা ওইদুনা লাকখিবনি হায়খি।

# ব্রোঞ্জ মেদল লৌখ্রবা পাকিষ্টানগী শান্নরোয়শিংদা লুপা ৮৩০০গী এৱার্দ পীরগনি

**ইস্লামাবাদ, সেপ্টেম্বর ১৮ (এজেন্সী):** চাইনানা য়ুম্বু ওইদুনা হন্দক্তা লোইশিনখিবা এসিয়ন হোক্কী চেম্পিয়ন্স ট্রোফিদা পাকিষ্টানগী টিমনা সেকেন্দর রন্নর্স অপ তাদুনা ব্রোঞ্জ মেদল লৌবা ঙমখি। ব্রোঞ্জ মেদল লৌবা ঙমখ্রবা টিম অদুদা পাকিষ্টান হোক্কী ফেদরেসননগী মায়কৈদগী শেলগী মনা ওইনা লুপা ৮৩০০ পীরগনি হায়না লাউথোকখ্রে।

পাকিষ্টান হোক্কী ফেদরেসননা ব্রোঞ্জ মেদল লৌবা ঙমখ্রবা লৈবাক অদুগী টিমদা লুপা ৮৩০০ শেলগী মনা ওইনা পীরগনি হায়না লাউথোকখ্রবা মতুং মীওই কয়া অঙকপা পোক্লখ্রে।

অমরোমদা, ফেদরেসননা থাদোরকখিবা ৱারোল অমগী মতুংইন্না এসিয়ন হোক্কী চেম্পিয়ন্স ট্রোফিদা লৈবাক অদুগী শান্নরোয়শিংনা উৎখিবা ফজরবা পর্ফোর্মেন্স অদুগীদমক মখোয়দা শেলগী মনা পীদুনা পুক্লিং থৌগৎখিবনি। পীরিবা মনা অসি য়াম্না পীকপা শেনফম ওইরবসু মসিদা শান্নরোয়শিংনা পূক্লিং হন্থবা তৌরোইদবনি হায়খি।

পনবা য়াবদি, চাইনানা য়ুম্বু ওইদুনা হন্দক্তা লোইশিনখিবা এসিয়ন চেম্পিয়ন্স ট্রোফি অদুগী ওইনা কোরিয়াবু পাঞ্জল ৫-২দা মায়থীবা পীরবা মতুং পাকিষ্টাননা সেকেন্দ রন্নর্স অপকী মফম কনবা ঙমখিবনি। চেম্পিয়ন্স ট্রোফি অদুগী ওইনা ইন্দিয়ানা য়ুম্বু চাইনাবু মায়থীবা পীরম্লগা ৫রকশুবা ওইনা এসিয়ন চেম্পিয়ন্স ট্রোফিগী টাইটল লৌবা ঙমখিবনি। পনবা য়াবদি, চেম্পিয়ন্স ট্রোফি অদুদা শোকখিবা পাকিষ্টানগী শান্নরোয় অবু বাকর মোহমদতসু ফেদরেসনগী মায়কৈদগী অঙম্বা মতেং পাংগনি হায়না ঙরাং ফোঙদোকখিবনি।

# য়ুঠ ফুটবোল লীগ মথং থাদগী হৌরগনি

**ইম্ফাল, সেপ্টেম্বর ১৮(ঐচ এন এস):** দিষ্ট্রিক্ট স্পোর্টস এসোসিএসন (দি এস এ) ককচীংনা শীন্দুনা দি এস এ ককচীংগী শান্নবুংদা অনীশুবা য়ুঠ ফুটবোল লীগ অন্দর ১২-১৪ বোইজ মথং থাগী ১৩দগী পাঙথোক্লগনি হায়না দি এস এগী জেনরেল সেক্রেটরিনা থাদোরকপা চেরোল অমনা হায়রি।

চেরোল অসিগী মতুংইন্না ফুটবোল লীগ অসিদা শরুক য়ানবা এদমিসন ফী পীশিনবগী অরোইবা মতম মথং থাগী ৬তা ওইগনি। এদমিসন ফীনা লুপা লিশিং ৫নি। অদুগা প্লেয়রশিং অমসুং ওফিসলশিংগী ফোর্ম পীশিনবগী অরোইবা মতম্না ওক্টোবর ৮দা ওইগনি। হায়রিবা নুমিৎ অসিগী অয়ুক পুং ১০ তাবা মতমদা মেনেজরশিংগী মীফমসু পাঙথোক্কনি হায়রি।

ꯃꯤꯡꯕꯤꯌꯦꯡꯕꯤ
**A MOURNFUL CONDOLENCE**
**VICTORY HIGH SCHOOL, KAKCHING**

The Victory High School, Kakching had deeply extend our heartfelt condolence at the sudden demise of Master Naorem Mangal Singh, a student of Class IX parting all his fellow students, teachers, dear and near ones family and relatives for his heavenly abode. We, the teachers and students condoled with 2 (two) minutes silent observation to show our sincere love and to pray for the departed soul be rest in peace. His untimely set on forever last journey on 16th September 2024 left us an untold suffering and a great grief and made us a big vaccum. We have nothing to offer except shedding tears in sharing all sorts of mournful moments of the bereaved family.

**Staffs & Students,**
**Victory High School, Kakching**

HL-P/1213/19

## HUEIYEN LANPAO DAILY CHESS PUZZLE

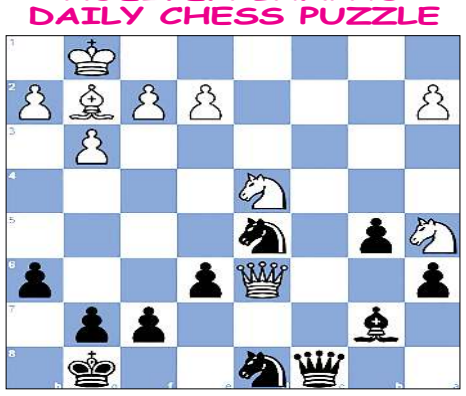

**PUZZLE NO. 1250**

**GM Max Lagarde (2615) - FM Cristian-Stefan Serban (2283)**
**17th Arad Open 2024 Arad ROU, 2024.08.09**

| | | | |
|---|---|---|---|
| 1.d4 Nf6 | 2.Nf3 d5 | 3.g3 c5 | 4.Bg2 cxd4 |
| 5.O-O h6 | 6.b3 e6 | 7.Bb2 Bc5 | 8.Bxd4 Bxd4 |
| 9.Qxd4 Nc6 | 10.Qb2 Qc7 | 11.b4 O-O | 12.Na3 Qe7 |
| 13.Rab1 b6 | 14.c4 Bb7 | 15.Rfc1 Rfc8 | 16.Nb5 dxc4 |
| 17.Rxc4 a6 | 18.Na3 b5 | 19.Rcc1 Nd5 | 20.Nc2 Ncxb4 |
| 21.Ncd4 Nc6 | 22.Nb3 Nd8 | 23.Na5 Rxc1+ | 24.Rxc1 Rc8 |
| 25.Nd4 Rxc1+ | 26.Qxc1 Qd7 | 27.Qc5 Qc8 | 28.Qd6… |

**QUESTION : Black to win**

**Puzzle 1249 Solution :**

**30. …f4 31. Qg4 Rb8 32. Bc1 Qd3 33. Bb2 Qb3**
33. ...Qd2 34.Bc1 33...Qe2 34.Bc1 Qd3 35.Bb2
**34. exf4 Qxb2#** Damiano's rook mate
**0-1**

# ꯕꯥꯔꯕꯤꯡ ꯑꯣꯏꯕꯥ ꯑꯣꯏꯅꯥ ꯑꯣꯏꯕꯥ ꯑꯣꯏꯕꯥ ꯑꯣꯏꯕ