প্রগনন্ধনা চেলেঞ্জর্স টুর টাইটল ফংখ্রে

ন্যু দেল্লী, ওক্টোবর ১৮ (এজেন্সী): মালেমগী মকোক থোংবা চেছ শান্নরোয় কয়ানা থাগৎপা ফোঙদোরকখ্রবা ইন্দিয়াগী নহা ওইরিবা শান্নরোয় আর প্রগনন্ধনা ঙরাং য়ু এস দোল্লর লিশিং ৪০ লৈবা জুলিয়স বেয়র চেলেঞ্জর্স চেছ টুরগী টাইটল লৌবা ঙমখ্রে।

ইন্দিয়াগী চহী ১৫দা ঙাইরিবা শান্নরোয় অদুনা ফাইনেলদা ঙরাং য়ু এস এগী অতোপ্পা নহা ওইরিবা শান্নরোয় খৃষ্টোফর য়ুবু রেপিদ গেম ৪গী ফাইনেল অদুদা ৩-০দা থোইদুনা চেম্পিয়ন ওইবা ঙমখিবনি। টুর্নামেন্ট অসিগী ওইনা মহাক্না পূন্না গেম ৯ শান্নখিবদা মায়থীবা নংদনা শুপ্পগী গেম অমখক দ্রো চৎলগা ৮.৫ ফংখি। করিগুম্বা সেমীফাইনেলদা মহাক্না ভিনসেন্ট কেমরগা লম্বা তৌনখিবা অদুদা মায় পাকপা য়ারম্বা তাঞ্জা অমা দ্রো চৎখিবদগী পোইন্ট মখায় অমা মাঙজ খিবনি। প্রগনন্ধনা চেলেঞ্জর্স চেছ টুর অসিগী টাইটল ফংখিবগা লোয়ননা শেলগী মনা ওইনা য়ু এস দোল্লর ১২,৫০০ ফংখি। মসিদসু নৎতনা মহাক্না মালেমগী মকোক থোংবা চেছ শান্নরোয়শিংগী ওইবা য়ু এস দোল্লর মিলিয়ন অমগী শেলগী মনা লৈবা মেল্ট ব্লাটর চেম্পিয়ন্স টুর ২০২২গীদমক্তা ক্বালিফাই ওইবা ঙমখি। মহাক্না হৌজিক-হৌজিক লাটভিয়াদা পাঙথোক্কদবা গ্রান্দ স্বিসকীদমক্তা শেম শারি হায়খি।

স্পেনগী পোলা বাদোসা অমসুং গ্রেট বৃটেনগী কেমরুন নোরিনা ইন্দিয়ন ব্রেলস টেন্নিসকী টাইটল ফংখ্রে

ইন্দিয়ন ব্রেলস, ওক্টোবর ১৮ (এজেন্সী): য়ু এস এগী ইন্দিয়ন ব্রেলসতা পাঙথোকপা ইন্দিয়ন ব্রেলস ওপন নৎত্রগা বি এন পি পরিবাস ওপন হায়নসু খঙনবা মমিং লৈরবা টুর্নামেন্ট অসিগী নুপীগী সিঙ্গলসতা স্পেনগী পোলা বাদোসানা টাইটল ফংখ্রে। অদুগা নুপাগী সিঙ্গলসতনা গ্রেট বৃটেনগী কেমরুন নোরিনা চেম্পিয়ন ওইখ্রে।

ঙরাং অথেংবদা শান্নখিবা ফাইনেল মেটচ অদুদা নুপীগী সিঙ্গলসকী মেটচ অদু টুর্নামেন্ট অসিগী মমাংদা পাঙথোকখিবা চহীশিংদা টাইটল অনীরক লৌবা ঙম্লবী বেলারুসকী ভিক্টোরিয়া অজারেনকাগা স্পেনগী টুর্নামেন্ট অসিদা অহানবা ওইনা শরুক য়ারকখিবী পোলা বাদোসাগা অকনবা লাম্থেংদা পুং ৩:০৪ চঙনা শান্নরগী টাই ব্রেক সেট অনী য়াওনা সেট ২-১দা থোইরগা টাইটল অদু লৌবা ঙমখিবনি।

অহানবা সেট অদুদগী হৌরগা শান্নরোয় অনীগী মশান্না অদুদা লাকশিনবা ঙম্লরক্তবদগী কাঙলোনগী মতুংইন্না টাই ব্রেক শান্নখি। মদুদা মখা তানা অমনা অমবু খুদুম চনবা ঙম্ল দনা পোইন্ট ৫-৫ ফাওবা লৌনদুনা লাকখি। অদুবু পোলা বাদোসানা থংনবা পোইন্ট অনী লৌরগা টাই ব্রেক অদু ৭-৫দা থোইদুনা সেট অমা মাঙজিল থাবা ঙমখি।

অনীশুবা সেটতা এক্সপরিয়েন্স হেল্লবী ভিক্টোরিয়া অজারেনকানা পোলা বাদোসাগী সর্ভিস গেম অনী ঙন্না ব্রেক তৌবা ঙমদুনা ৬-২দা থোইরগা ফাইনেল মেটচ অদু সেট অমমম্ মান্নদুনা লৈখি। অরোইবা অমদি দিসাইদিং সেট অদুদা শান্নরোয় অনীনা মখোয়-মখোয়গী সর্ভিস গেমশিং অদু হোল্ড তৌবা ঙম্লদুনা লাকপদগী টাই ব্রেক অমুক হন্না মায়োক্লখি। মদুদা সর্ভিস তৌবগী ফজবা হেনবা ঙমখিবী পোলা বাদোসানা ৭-২দা থোইদুনা নুপীগী চেম্পিয়ন ওইবা ঙমখি।

মহাক্না ফোঙদোরকখিবদা, কুইনদগী মঙদুনা লাকখিবা ইন্দিয়ন ব্রেলস ওপন টেন্নিস টুর্নামেন্টকুম্বা দল্লিয়ু টি এগী টুর মনুং চনবা অমা ফংগনি হায়না থাজখিবা অদু হোৎনবা লেপখিদবদগী ঙমখিবনি হায়খি।

নুপাগী কাঙলুপ্তা জিওর্জিয়াগী নিকোলোজ বাসিলাসভিলি অমদি গ্রেট বৃটেনগী কেমরুন নোরিনা ফাইনেল লম্বা তৌনরকপা অদুদা অহানবা সেট অদু নিকোলোজ বাসিলাসভিলিনা ৬-৩দা থোইরগা সেট অমা মাঙজিল থাবা ঙমখি। অদুবু গ্রেট বৃটেনগী মায়কৈদগী কেমরুন নোরিনা লাকশিনবা হৌরকপদগী নিকোলোজকী সর্ভিস গেম অমা ব্রেক তৌদুনা ৬-৪দা থোইরগা সেট অমমম্ মান্নরকখি। দিসাইদিং সেট অদুদদি গ্রেট বৃটেনগী নোরিনা বাসিলাসভিলিগী সর্ভিস গেম অনী ব্রেক তৌরগা ইরা ব্রাদনা ৬-১দা থোইদুনা চেম্পিয়নশিপ অসিগী নুপাগী সিঙ্গলসকী চেম্পিয়ন ওইবা ঙমখি। গ্রেট বৃটেনগী ওইনা নোরিনা ইন্দিয়ন ব্রেলসকী টাইটল ফংবা অসি হন্দক্কী অসিনা অহানবনি। মহাক্কী মায় পাকপা অদুনা মালেমগী নুপাগী টেন্নিস শান্নবা সিঙ্গলসকী মকোক-মথং তাবগী পরিংদা বৃটেনগী ওইনা নম্বর ব্রান ওইরগা মকোক থোংবা শান্নরোয় ২০গী মনুং চনবা ঙমখি।

নুপাগী দবলসতা ওষ্ট্রেলিয়াগী জোন প্যের্স অমদি স্লোভেনিয়াগী ফিলিপ পোলাসেকনা রসিয়াগী প্যের কর্নাটসেভ অমদি রুব্লেভ থোইরগা চেম্পিয়ন ওইখি।

লক্ষ্য সেন দটচ ওপনগী ফাইনেলদা মায়থীহৌরে

আমষ্টর্দম, ওক্টোবর ১৮ (এজেন্সী): ইন্দিয়াগী নৌনা মচীন তুমখৎলক্লিবা বেদমিন্টন শান্নরোয় লক্ষ্য সেন ঙরাং অথেংবদা নেদরলেন্দসকী কোনুং আমষ্টর্দমদা শান্নবা দটচ ওপন বেদমিন্টন টুর্নামেন্টকী ফাইনেলদা মায়থীহৌরে।

লক্ষ্য সেননা হৌখিবা চহীদা টুর্নামেন্ট অসিগী টাইটল লৌদুনা দিফেন্দ তৌননবা শান্নরকখি। ব্লর্ল্ড নম্বর ২৫গী থাক ফাওবা য়ৌরক্লবা লক্ষ্য সেননা ঙরাং টুর্নামেন্ট অদুগী মকোক থোংবা সিদিং ওইনা শরুক য়ারক্তুনা ফাইনেলদা সিঙ্গাপোরগী লো কিন য়ুগা লম্বা তৌনখিবা অদুদা মহাক্কী মায়কৈদগী কা-হেন্না ফজবা মশান্না উৎপা ঙমখিদবা মরম্না মিনট ৩৬কী ফাইনেল অদুদা মহাক ষ্ট্রেট গেম অনীদা মায়থীহৌবনি।

লক্ষ্য সেনগা ফাইনেল লম্বা ওইখিবা সিঙ্গাপোরগী লো কিন য়ু ব্লর্ল্ড নম্বর ৪১দা লৈরিবনি। মহাক্না লক্ষ্য সেনবু ফাইনেল হৌবদগী খরা লাকচনা শান্নবদগী পোইন্ট ঙন্না লৌবা ঙমদুনা লক্ষ্য সেনদগী পোইন্ট হেল্ল-হেল্লগা চৎখি। লক্ষ্য সেননা পোইন্ট ১২ শুরকপদা কিন য়ুনা পোইন্ট ২১ য়ৌখিবদগী গেম অমা মাঙজিল থারগা ফাইনেল মেটচ অদুদা লৈখি।

অনীশুবা গেমদা লক্ষ্য সেনগী মায়কৈদগী অকনবা মওংদা হোৎনদুনা ফাইনেল অদুদা অমুক হন্না লম্বা মান্ননবা হোৎনরকখিবা অদু কান্নবা ফংদনা সিঙ্গাপোরগী শান্নরোয় অদুনা লক্ষ্য সেনবু পোইন্ট ২১-১৬তা অনীশুবা গেম অদু থোইখিদুনা ইন্দিয়াগী শান্নরোয় অদুনা মমাংগী চহীদা ফংখিবা টাইটল অদু দিফেন্দ তৌবা ঙমখিদে।

টুর্নামেন্ট অসিগী ওইনা লক্ষ্য সেন খক্তা নৎতনা শরুক য়াখিবা ইন্দিয়াগী অতোপ্পা শান্নরোয়শিংগী মনুংদা অজয় জয়ারাম, সিরিল বর্মা অমসুং রাহুল চিটাবোইনাসু য়াওখি। অদুবু মখোয় মখা তাবা রাউন্দশিং অদুদা ফজবা ঙম্লক্তবদগী লৈহৌবনি। নুপীগী কাঙলুপ্তা ইন্দিয়া অকর্সি কশ্যাবনা সেমীফাইনেল ফাওবা য়ৌবা ঙমদুনা ইন্দিয়াগী ওইনা নুপীগী কাঙলুপ্তা স্বাইদগী ফজবা ওইখি।

২৩শুবা ষ্টেট লেভেল জুদো ২০২১ কম ট্রায়ল সেলেক্সন ফোর নেসনল জুদো চেম্পিয়নশিপ হৌদোকখ্রে

ইম্ফাল, ওক্টোবর ১৮ (ঐচএনএস): তাকয়েলগী স্পোর্টস ওথোরিটি ওফ ইন্দিয়া কমপ্লেক্সতা সব-জুনিয়র অমসুং কেদেট বোইজ এন্দ গর্লসগী ওইবা ২৩শুবা ষ্টেট লেভেল জুদো চেম্পিয়নশিপ ২০২১ কম ট্রায়ল সেলেক্সন ফোর নেসনল জুদো চেম্পিয়নশিপ২০২১-২২ ঙসিদগী হৌদোকখ্রে।

ঙসি হৌদোকপগী থৌরম অদু সাই নোর্থ ইষ্ট রিজনেল সেন্টর ইম্ফালগী দিরেক্টর ফ্রান্সিস মার্ব্বিননা চীফ গেষ্ট ওইখি। লোয়ননা মণিপুর জুদো এসোসিএসনগী প্রসিদেন্ট ডা. কে ঐচ রতনকুমারনা থৌরম অদুগী প্রসিদেন্ট ওইখি। লোয়ননা হয়েং লোইশিনগদবা চেম্পিয়নশিপ অসিগী থৌরমদনা য়ুঠ এফোর্স এন্দ স্পোর্টস মণিপুরগী দিরেক্টর টি ফুলেন মীতৈনা চীফ গেষ্ট অমসুং মণিপুর জুদো এসোসিএসনগী ব্লর্কিং প্রসিদেন্ট বিজয় কোইজমনা থৌরমগী প্রসিদেন্ট ওইগদৌরি।

ঙসি পাঙথোকখিবা তোঙানবা ইভেন্ট শিংদা কেদেট গর্লসকী কেজি ৪০গীদা এম এল ঐচ এগী ঐচ টিনানা মকোক ওইখি। কেজি ৪৪গীদা এম এল ঐচ এগী শান্নরোয় অনী এম রোশিবিনা অমসুং টি ঐচ বেরোরিনা অহানবা অমদি অনীশুবা তাখি। কেজি ৪৮গীদা এম এল ঐচ এগী টি ঐচ মালোতি অমসুং থৌবালগী এম হেলেমনা মকোক-মথং তাখি। লোয়ননা কেজি ৫২গীদা এম এল ঐচ এগী ঐচ মতৌলৈবী অমসুং বি বি এগী এল নুংশিথোইনা মকোক-মথং তারগা কেজি ৫২গীদা সী ঐচ লিম্থোই অমসুং অতোপ্পা এম এল ঐচ এগী ঐচ সুনন্দিনা মকোক-মথং তাখি। কেজি ৬৩গীদা সাইগী মায়কৈদগী আই কলপনা অমসুং টি সোনিয়ানা মকোক-মথং তারগা কেজি ৭০গীদা এম এল ঐচ এগী এল গুগুয়ানা মকোক ওইখি। সব-জুনিয়র বোইজকী কেজি ৭৩গীদা বি বি এগী মেক্স লাইশ্রমনা মকোক ওইখি। কেজি ৮১গীদা বি বি এগী এম শিতল অমদি কেজি ৯০ অমসুং ৯১ মথক্তা এম এল ঐচ এগী সনাতোম্বা অমসুং পিয়রসননা মকোক ওইখি।

এ আরনা খেলো ইন্দিয়া প্রমোট তৌখ্রে

ইম্ফাল, ওক্টোবর ১৮ (ঐচ এন এস): বিষ্ণুপুর দিষ্ট্রিক্টকী এন খুনৌ খুঙ্গংদা ইন্সপেক্টর জেনরেল ওফ অসাম রাইফলস (সাউথ)কী মীৎয়েং মখাদা থৌপুম বট্টালিয়ননা খেলো ইন্দিয়া প্রমোট তৌবগী খোঙথাং অমা ওইনা ফ্রেন্দলি রুশু কম্পিটিসন অমা শীনখ্রে।

ইভেন্ট অদু দিষ্ট্রিক্ট অসিগী মনুং হঞ্জিনবা মফমশিংদা স্পোর্টস এন্দ ফিটনেসকী মরুওইবা ব্রাখল্লোন অদু মীয়ামদা লৈহন্নবা অমদি রুশু মশান্না অসিবুসু হেন্না চাউখৎনবগী পান্দমদা পাঙথোকখিবনি হায়রি। হায়রিবা থৌরম অদুদা পঞ্জাবকী ঝলনধর সিটিদা পাঙথোক্কদৌরিবা নেসনল রুশু চেম্পিয়নশিপতা মণিপুরগী মহুৎ শিন্দুনা শরুক য়ারুগদবা শান্নরোয়শিং অদুবুসু থাগৎপা ফোঙদোকখি।

মেরি কোম নেসনল ব্রিমেন্স বোক্সিং চেম্পিয়নশিপ য়াওরোইদৌরি

ন্যু দেল্লী, ওক্টোবর ১৮ (এজেন্সী): ব্লর্ল্ড চেম্পিয়ন ৬লক ওইবা ঙমখ্রবী অদুগা ওলিম্পিক গেমসকী ব্রোঞ্জসু ফংবা ঙমখ্রবী হন্দক্তা লোইশিনখিবা টোকিও ওলিম্পিক গেমসতা প্রি ক্বার্টরদা লৈহৌখিবী এম সী মেরি কোমনা থা অসিগী ২১দগী হরয়ানাগী সিটি হিসারদা পাঙথোক্কদবা নেসনল ব্রিমেন্স বোক্সিং চেম্পিয়নশিপ অদুদা য়াওরোইদৌরি।

মশাগী চহী ৩৮ শুরবী মেরি কোমনা বোক্সিং ফেদরেসন ওফ ইন্দিয়ানা মমাংদা লাউথোকখিবদা নেসনল ব্রিমেন্স বোক্সিং চেম্পিয়নশিপ অসিদা গোল্ড মেদল ফংলকপা বোক্সরশিং খক্তমক দিসেম্বর থাদা পাঙথোক্কদৌরিবা ব্লর্ল্ড চেম্পিয়নশিপতা য়াওবা য়াগনি হায়খি। অদুবু থাজবা য়াবা পাউগী লিখুন অমগী মতুংইন্না ব্রেথ কেটগোরি খরদা তোঙানবা ট্রায়ল সেলেক্সন পাঙথোকপা য়ারি হায়রি।

জুনিয়র গর্লস ফোইলদা সাইগী এল খুস্বুরানীনা এন মোনা থোইদুনা গোল্ড লৌখ্রে

ইম্ফাল, ওক্টোবর ১৮ (ঐচএনএস): মণিপুর ফেন্সিং এসোসিএসনগী মীৎয়েং মখাদা খুমন লম্পাক স্পোর্টস কমপ্লেক্সতা লৈবা ইন্দোর ষ্টেদিয়মদা থা অসিগী ১৬তগী হৌখিবা ১৭শুবা গভর্ণরস কপ ষ্টেট লেভেল ফেন্সিং চেম্পিয়নশিপকী জুনিয়র গর্লসকী ফোইল ইভেন্টতা সাইগী শান্নরোয় অনীগী লম্বাদা এল খুস্বুরানীনা এন মোনাবু য়াম্না নক্লবা লম্বাদা পোইন্ট ১৫-১৪দা হেন্দুনা গোল্ড মেদল লৌখ্রে। খুস্বুরানীনা সেমীফাইনেলদা এস এগী দয়ারানীবু পোইন্ট ১৫-৮দা মায়থীবা পীবা ঙমখি। অমরোমদা এন মোনানা অতোপ্পা তাকয়েলপাৎকী স্পোর্টস ওথোরিটি ওফ ইন্দিয়াগী শান্নরোয় অমা ওইরিবী দল্লিয়ু সোনিয়াবু পোইন্ট ১৫-১৩দা থোইরম্বনি।

ঙসিগী অতোপ্পা কম্পিটিসনশিংদা নুপাগী ইপি ইভেন্টতা কে ঐচ এফ এগী টি ঐচ সটিশনা এস দল্লিয়ু সীগী কে ঐচ অমরবু পোইন্ট ১২-১১দা মায়থীবা পীরগী কাঙলুপ অদুগী মকোক ওইখি। অমরনা সেমীফাইনেলদা এম পি এস সীগী এন সনধিরাজবু পোইন্ট ১৫-১০দা মায়থীবা পীখি। অমরোমদা, টি ঐচ সটিশনা অতোপ্পা এম পি ঐচ সীগী ফেন্সর ঐচ লেম্বুবু পোইন্ট ১৫-১৩দা থোইরম্বনি।

জুনিয়র বোইজ সেভর ইভেন্টতা ব্রাই দি ওগী ব্রাই গিভসননা স্পোর্টস ওথোরিটি ওফ ইন্দিয়াগী এ থোইনাওবু পোইন্ট ১৫-১২দা থোইরগা চেম্পিয়ন ওইখি। থোইনাওনা মহাক্কী সেমীফাইনেলদা য়াম্না নক্লবা লম্বা অমদা অতোপ্পা সাইগী টি ঐচ মেক্সিবু পোইন্ট ১৫-১৪দা থোইরমখিবনি। অদুগা চেম্পিয়ন ওইবা ঙমখ্রবা গিভসননা মহাক্কী সেমীফাইনেলদা কে ঐচ এস সীগী ও দিমকাসপু পোইন্ট ১৫-১২দা হেল্লগা ফাইনেল য়ৌরকখিবনি।

অহানবা ষ্টেট লেভেল সভেন এসাইদ ফুটবোল হৌখ্রে

পল্লেল, ওক্টোবর ১৮ (ঐচ এন এস): ককচীং দিষ্ট্রিক্টকী পল্লেল শান্নবুংদা য়ং পিল্লর ফুটবোল ক্লব পল্লেলনা শীন্দুনা ঙসিদগী নুমীৎ হুম্লি চুপ্পা চথগদবা অহানবা ষ্টেট লেভেল ওপন সভেন এসাইদ মেন্স ফুটবোল টুর্নামেন্ট ককচীং এ সীগী এম এল এ ময়াংলম্বম রামেশ্বরনা চীফ গেষ্ট ওইদুনা হৌদোকখ্রে।

টুর্নামেন্ট অসিদা পূন্না টিম ১৬না পূন্না গ্রুপ অনীদা লম্বা তৌনগদৌরি। টুর্নামেন্ট অসিগী চেম্পিয়ন ওইবা ঙম্বা টিম অদুনা শেলগী মনা ওইনা লুপা লিশিং ১৫ অমসুং রন্নর্স অপনা লিশিং ১০ পীগনি হায়রি।

ঙসি অহানবা নুমীৎকী শান্নখিবা মেটচতা গ্রেট দোমেন রিবোন অমদি ককচীং ব্রাইরি অনীনা শান্নখি।

থৌরম অদুদা এম এল এ ময়াংলম্বম রামেশ্বরনা শান্নরোয়শিংবু পূক্লিং থৌগৎপা ব্রারোল কয়া ফোঙদোকখিবগা লোয়ননা পল্লেল শান্নবুং অসিদা হোক্কী ষ্টেদিয়ম অমা শানবা হায়খিবগা লোয়ননা ফুটবোল টর্ফ গ্রাউন্দ অমসু শোয়দনা শাগনি হায়না থাজবা পীখি।

বর্সেলোনাগী টিম মায় পাকপগী লম্বেল শেম্বা হৌখ্রে, ভেলেন্সিয়াবু মখোয়না ৩-১দা থোইদুনা পোইন্ট টেবলগী ৭শুবদা হাইগৎখ্রে

মাদ্রিদ, ওক্টোবর ১৮ (এজেন্সী): স্পেনগী ফুটবোল ক্লবশিংগী স্বাইদগী থাক ব্রাংবা টুর্নামেন্ট ওইরিবা লালিগাগী মরুওইবা টিম বর্সেলোনা চৎলিবা সিজন অসিদা মমিং লৈরবা শান্নরোয় লিওনেল মেসি য়াওখিদবদগী মমাংগী মেটচ কয়া মায়থীদুনা লাকখিবনি। ঙরাং অথেংবদা শান্নখিবা মেটচ অমদা মখোয়না ভেলেন্সিয়াবু পাঞ্জল ৩-১দা মায়থীবা পীদুনা মখোয়না হান্না ফজখিবা লম্বেলশিং অদুগা মান্ননা শেম্বা হৌরকখি।

টিম অদুদা শরুক য়াখিবা মশাগী চহী ১৮দা ঙাইরিবা আন্সু ফাটিনা মতম শাংনা শোক্তুনা লৈরুবদগী ঙরাংগী মেটচ অদুদা ফজবা ঙমদুনা টিম অদুগী ইক্লেলাইজর অদু মহাক্কী টিমমেট মেমফিস দিপেনা পীরকপা বোল অমদা ১৩শুবা মিনটতা চনখি। অদুবু মেটচ অদুগী অহানবা পাঞ্জল অদুদি ভেলেন্সিয়াগী মায়কৈদগী জেমস গায়ানা শুপ্পগী ৫শুবা মিনটতা চনখিবনি।

পাঞ্জল মান্নরবা মতুং অহানবা হাফ লোইগদবা মিনট ৪ ব্রাৎলিঙৈদা আন্সু ফাটিনা পুশিল্লকপা বোল অমা ভেলেন্সিয়াগী দিফেন্দরশিংনা মখোয়গী পেনাল্টি বোক্স মনুংদা লান্না মুন্নবা হোৎনরুবগীদমক পেনাল্টি অমা বর্সেলোনাদা পীখি। খুদোংচাবা অদু মেমফিস দিপেনা পাঞ্জল ওম্থোক্তুনা হাফ অদু লোইশিল্লকপদা পাঞ্জল ২-১দা হেন্দুনা লৈখি।

অনীশুবা হাফ হৌরকপা ভেলেন্সিয়াগী মায়কৈদগী কন্না তকশিল্লক্তুনা পাঞ্জল হন্দোক্লনবা হোৎনরকখিবা অদু মখোয় কান্নবা ফংদনা মেটচ অদুগী মতম লোইশিল্লকখি। শুপ্পগী মিনট ৫দা ঙাইরবা মতমদা বর্সেলোনাগী মায়কৈদগী পুশিনখিবা বোল অমা সর্জিনো দেশনা য়াম্না মতাং চানা খায়দোরকখিবদা টিমমেট পি কোটিনোনা পাঞ্জল চন্দুনা ভেলেন্সিয়াবু মখোয়না মেটচ অদুদা ৩-১দা থোইদুনা হান্না পোইন্ট টেবলদা মেটচ ৭ শান্নবদা পোইন্ট ১২ ফংলগা ১০শুবা পোজিসনদা লৈরম্বা অদু ঙরাং মায় পাকখিবা অদুনা পূন্না পোইন্ট ১৫ ফংলগা ৭শুবা পোজিসনদা হাইগৎপা ঙমখি।

লালিগাগী ওইনা রিয়াল সোসাইদেদনা মেটচ ৯দা পোইন্ট ২০ ফংলগা স্বাইদগী মকোক্তা লৈরি। রিয়াল মাদ্রিদ মেটচ ১ ব্রাৎলগা পোইন্ট ১৭তা অনীশুবদা লৈবা ঙম্লি। মখোয়গা চপ মান্ননা সেভিয়া, এটলেটিকো মাদ্রিদ অমসুং ওসাসুনাগী টিম পোইন্ট ১৭/১৭ ফংমিন্নরি। ঙসি লীগ অসিগী ওইনা অথেংবদা ইস্পানিওল অমদি কাদিজনা লম্বা তৌনগদৌরি।

ইংলিশ প্রেমিয়র লীগকী ঙরাং শান্নখিবা মেটচ অমদা টোটেনহাম হোটস্পরনা ন্যু কাসল য়ুনাইটেদপু ৩-২দা থোইখি। অদুগা ব্রেষ্টহেম য়ুনাইটেদনা এবর্টনবু ১-০দা থোইখি। চেলসিনা লীগ অসিগী মকোক চিংলি।

অনীশুবা সভেন এসাইদ মেন ফুটবোল টুর্নামেন্ট হৌখ্রে

ককচীং, ওক্টোবর ১৮ (ঐচ এন এস): শগোললম্বী য়ুঠ দিভলপমেন্ট ওর্গনাইজেসন ককচীং দিষ্ট্রিক্টনা শীন্দুনা ঙসিদগী অনীরকশুবা সভেন এসাইদ মেন ফুটবোল টুর্নামেন্ট নোংয়াই খোংবাল প্লেগ্রাউন্দদা হৌদোকখ্রে।

ঙসি হৌদোকপগী থৌরম অদুদা সুগু এ সীগী ইন্টেন্দিং কেন্দিদেট ডা. মুক্তাসনানা চীফ গেষ্ট ওইখি। টুর্নামেন্ট অসিগী মকোক ওইবা টিম অদুনা শেলগী মনা ওইনা লুপা লিশিং ৩০ ফংগদৌরি। অদুগা রন্নর্স অপ তাবা টিম অদুনা লুপা লিশিং ১০ ফংগনি হায়রি।

মণিপুর রোব্রিং এসোসিএসনগী রিন্যুএল ফী পীথোক্লবা খঙহল্লক্লি

ইম্ফাল, ওক্টোবর ১৮ (ঐচ এন এস): মণিপুর রোব্রিং এসোসিএসনগী মায়কৈদগী খঙহল্লকপগী মতুংইন্না এসোসিএসন অসিগী চহীগী ওইবা মেম্বরশিং অমদি রিন্যুএল ফীশিং অদু পীথোক্লনবা খঙহল্লক্লি।

এসোসিএসন অসিগী জেনরেল সেক্রেটরিগী ব্রারোল অমদা দিষ্ট্রিক্ট এসোসিএসনশিংনা এন্যুএল মেম্বরশিপ ফী লুপা ৩০০ মেম্বর অমমমগী ওইনা পীগদবনি। অদুগা এসোসিএসন অদুগী ওইবা চহীগী রিন্যুএল ফী ওইনা লুপা ৫০০ মথং থাগী ১০ ফাওবগী মনুংদা য়ৌহল্লক্লদবনি হায়রি।

HUEIYEN LANPAO DAILY CHESS PUZZLE

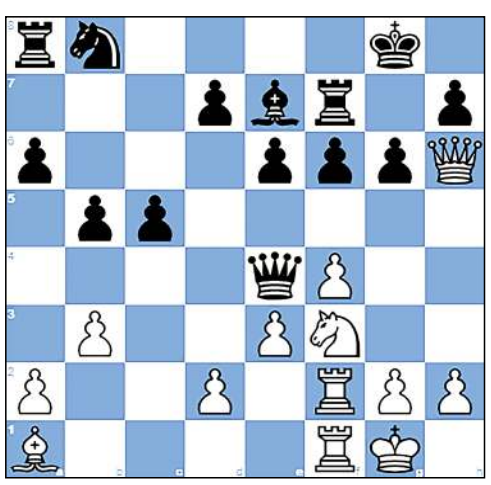

PUZZLE NO. 263

FM Sokolovsky, Yahli (2422) - CM Lamotte Tavares, Patrick (1955)
Titled Tuesday 12th Oct chess.com INT (1), 2021.10.12

1.b3 c5	2.Bb2 Nc6	3.e3 Nf6	4.f4 e6
5.Nf3 Be7	6.Bb5 O-O	7.O-O Qc7	8.Nc3 Nb8
9.Qe1 a6	10.Bd3 b5	11.Ne4 Nxe4	12.Bxe4 Bb7
13.Qg3 g6	14.Bxb7 Qxb7	15.Qh3 f6	16.Qh6 Rf7
17.Rf2 Qe4	18.Raf1 Qxc2	19.Ba1...	

QUESTION :
White to Win

Puzzle 262 Ans. :

26. ...Rxd4 27.Rxg6+ Kxg6 28.Qg8+ Bg7 29. Bh5+ Kxh5 30.Qf7+ The white queen attacks Black's king, which is defending square g6. Kg4 31.Qg6+ The white queen attacks Black's king, which is defending square h5. Kf3 32.Qh5#
27. Rxg6+ Kxg6 28.Qg8+ Bg7 29.Bh5+ Kxh5 30.Qf7+ Kg4 31.Qg6+ Qg5 32.fxg5 hxg5 33.Qxg7 Rbd8 34.h3+ Kxh3 35.Qxg5 Rh8 36.Qxf5+ Rg4 37.Re2 Kxg3 38.Rg2+ Kh3 39.Qxg4#
1-0

Printed, published and owned by Soubam Niladhaja Singh, published from Sega Road, Thouda Bhabok Leikai, Imphal West-795001, Manipur & printed at M/s. Kangleipak Printers, Sega Road, Thouda Bhabok Leikai, Imphal West-795001, Manipur
Editor : Maibam Dhanabir Meetei, Executive Editor: Maisnam Karnajit, Resident Editor: Dr. Khaidem Athouba; Telephone Nos. 0385-2440771/2445104/2445106, e-mail:hueiyen_lanpao@yahoo.co.in, hueiyen_lanpao@rediffmail.com