অহুমশুবা কর্নেল ক্ষেত্রিময়ুম অরুনকুমার মেমোরিএল ফুটসাল টুর্নামেন্ট

হৌদোকপা নুমিৎতা এস এফ সীনা নেরোকা এফ সীবু পাঞ্জল ৪-১দা মায়থীবা পীখ্রে

ইম্ফাল, ওক্টোবর ১৮ (ঐচ এন এস): ক্ষেত্রিময়ুম ওংবী চন্দ্রলেখা অমসুং মহাক্কী ইমুং-মনুংনা স্পোন্সর তৌরগা ওল মণিপুর ফুটবোল এসোসিএসননা শীন্দুনা ঙসি অহুল্লকশুবা কর্নেল ক্ষেত্রিময়ুম অরুনকুমার মেমোরিএল ফুটসাল টুর্নামেন্ট ২০২৩-২৪ লম্লোং থোংখোঙদা লৈবা আর্টিফিসল টর্ফ গ্রাউন্দদা হৌদোকখ্রে। হৌদোকপা নুমিৎতা সঙ্গাই ফুটবোল স্কুল (এস এফ সী)না নেরোকা এফ সীবু পাঞ্জল ৪-১দা মায়থীবা পীখ্রে।

ঙসি নুংথিল পুং ২.৩০ তাবদগী হৌরগা হৌদোকখিবা টুর্নামেন্ট অদুদা ওল মণিপুর স্পোর্টস এসোসিএসনগী জেনরেল সেক্রেটরি আর কে সনায়াইমা, ইম্ফাল ৱেষ্ট দিষ্ট্রিক্ট ফুটবোল এসোসিএসনগী প্রসিদেন্ট দল্লিয়ু মুবিমচা অমদি ওল মণিপুর ফুটবোল এসোসিএসনগী প্রসিদেন্ট এম রতনকুমার অমসুং কর্নেল অরুনকুমারগী ইমুং-মনুংগী মীওইশিংনা মরুওইবা মীওইশিং ওইনা শরুক য়াখি।

ঙসি হৌদোকপা নুমিৎতা সঙ্গাই ফুটবোল স্কুল (এস এফ সী) অমদি নেরোকা এফ সীগী মরক্তা শান্নখিবা মেটচ অদুদা টিম অনীমক্কী শান্নরোয়শিংনা চাং মান্ননা শান্নবা ঙমখি। অদুমওইনমক মেটচ অদুগী ৯শুবা মিনটতা এস এফ সীগী জর্সি নম্বর ২৮ মিদফিল্ডর পারিঙানবা য়েংখোমনা হৈন-শিংনা পাঞ্জল অমা চনবা ঙমখি। এস এফ সীগী মায়কৈদগী চনখিবা পাঞ্জল অদু মেটচ অদুগী ১৪শুবা মিনটতা নেরোকা এফ সীগী কেপ্টেন গাংমৈ লানজোংলুংনা অমুক হন্দোকখি। মেটচ অদুগী ১৬ অমসুং ১৯শুবা মিনটতা এস এফ সীগী এম দি মুসারফ অমসুং লাইশ্রম সাইলেশনা থংন-থংননা পাঞ্জল ২ নেরোকা এফ সীগী মায়কৈদা চনশিনখিবনা মরম ওইরগা অহানবা হাফ লোইবা ফাওবদা এস এফ সীনা পাঞ্জল ৩-১দা মাংজিল থানা লৈখি। অনীশুবা হাফকী ওইনা শান্নখিবদা মেটচ অদুগী ২৮শুবা মিনটতা এস এফ সীগী কেপ্টেন সগোলশেম প্রিয়োজিৎনা পাঞ্জল অমা অমুক চনখি। অদুমওইনমক নেরোকা এফ সীগী মায়কৈদগী মেটচকী অরোইবা ফাওবদা মখা তানা পাঞ্জল অমত্তা চনবা ঙমখিদবদগী মেটচ অদু সঙ্গাই ফুটবোল স্কুলনা পাঞ্জল ৪-১দা মায় পাকখিবনি।

হয়েং লম্লোং থোংখোঙ আর্টিফিসল টর্ফ গ্রাউন্দদা নুংথিল পুং ১ তাবদা নাওতোন ফুটবোল একাদেমি (এন এফ এ) অমসুং ক্লাসিক ফুটবোল একাদেমি (সী এফ এ) অদুগা নুংথিল পুং ২ তাবদা জুভেনাইল ক্লব (জে সী) অমসুং রেগ্যুলর ফুটবোল কোচিং সেন্টর (আর এফ সী সী)গী মরক্তা মেটচশিং শান্নগনি।

এম এন সী এ য়ু-১৬ বোইজ নাওরেম রাজনিংথৌ মেমোরিএল ট্রোফি

এ কে এস দি ও খাঙবোক, মোদেল, শেদো থাংমৈবন্দ অমসুং ৱাই য়ু সী সী ক্ৰাকৈথেল মায় পাকখ্রে

ইম্ফাল, ওক্টোবর ১৮ (ঐচ এন এস): মরিরকশুবা এম এন সী এ য়ু-১৬ বোইজ নাওরেম রাজনিংথৌ মেমোরিএল ট্রোফি ২০২৩-২৪গী হুম্নি চনবা নুমিৎতা শান্নখিবা মেটচশিংদা এ কে এস দি ও খাঙবোক, মোদেল চীংঙা মখা, শেদো থাংমৈবন্দ অমসুং ৱাই য়ু সী সী ক্ৰাকৈথেল মায় পাকখ্রে।

টুর্নামেন্ট অসিগী ৯শুবা মেটচ ওইনা ঙসি লুৱাংপোকপা ক্রিকেট গ্রাউন্দদা এ কে এস দি ও খাঙবোক অমসুং অল অমিন লিলোংগী মরক্তা শান্নখিবা মেটচ অমদা এ কে এস দি ওনা অল অমিনবু রন ১৩২দা মায়থীবা পীখিবনি। মেটচ অসিগী টোস অল অমিননা ঙমদুনা হান্না ফিল্ডিং তৌনবা খনখিবদগী এ কে এস দি ওনা অহানবা ইন্নিংসতা বেটিং তৌদুনা শান্নখি।

মদুদা টিম অসিগী কে ঐচ বিশ্বরজিৎ অমসুং এল সেমসননা ওপনর বেটসমেনশিং ওইখি। মখোয় অনীনা অল অমিনগী বোলরশিংনা চথুরকখিবা এটেকশিং হৈন-শিংনা মায়োক যাদুনা ক্রিজতা মতম শাংনা লৈবা ঙমখিবগা লোয়ননা বিশ্বরজিৎনা বোল ৫৮দা রন ৫১ অদুগা সেমসননা বোল ৮৭তা রন ৬৯ লৌবা ঙমখি। মেটচ অসিগী ওইনা ওভর ৩৫ লোইবদা এ কে এস দি ওনা ৰিকেট ৪ তুরগা পূন্না রন ২১৬ লৌবা ঙমখি।

অনীশুবা ইন্নিংসতা অল অমিননা বেটিং তৌদুনা শান্নখিবা অদুদা এম দি রুহাল অমসুং দুৱা অজিজনা ওপনর বেটসমেনশিং ওইখি। টিম অসিগী ওইনা রসিদনা বোল ৫৬তা রন ৩৭ লৌরমখিবা অদু নৎতনা অতোপ্পা বেটসমেনশিংনা এ কে এস দি ওগী বোলরশিংনা চথুরকখিবা এটেকশিংদা কুইনা মায়োক যাদুনা ক্রিজতা লৈবা ঙমদবদগী রন ১০ ফানা লৌবা ঙম্বা বেটসমেন অমত্তা য়াওখিদে। মদুনা মরম ওইরগা ওভর ২৩.২দা অল অমিনগী ৰিকেট ১০মক তুরগা রন ৮৪দগী হেন্না লৌবা ঙমখিদবদগী মেটচ অদু এ কে এস দি ও খাঙবোক্না য়াম্না লাকচনা রন ১৩২দা থোইখিবনি।

টুর্নামেন্ট অসিগী ১০শুবা মেটচ ওইনা ধোবী লম্পাক কোংবা খুনৌদা মোদেল চীংঙামখা অমসুং ৱাই দল্লিয়ু সী (এল) লংথবালগী মরক্তা শান্নখিবা মেটচ অমদা মোদেলনা ৱাই দল্লিয়ু সী (এল) লংথবালবু ৰিকেট ২দা মায়থীবা পীখ্রে। মেটচ অসিগী ওইনা ৱাই দল্লিয়ু সী (এল) লংথবালনা টোস ঙমদুনা হান্না বেটিং তৌনবা খনখি।

অহানবা ইন্নিংসকী ওইনা ৱাই দল্লিয়ু সী (এল)না বেটিং তৌদুনা শান্নখিবা অদুদা টিম অসিগী পোইরৈঙানবা অমসুং থৌঙম্বনা ওপনর বেটসমেনশিং ওইখি। অহানবা ইন্নিংসকী ওইনা ৱাই দল্লিয়ু সী (এল)না বেটিং তৌদুনা শান্নখিবা অদুদা টিম অসিনা ওভর ৩৫ লোইবদা ৰিকেট ৯ তুরগা পূন্না রন ১৮৪ লৌবা ঙমখি।

অমরোমদা, অনীশুবা ইন্নিংসদা মোদেলনা টার্গেট রন ১৮৫ য়ৌনবা শান্নখিবা অদুদা টিম অসিগী বেঙ্গোন অমসুং চিরননা ওপনর বেটসমেনশিং ওইখি। ওভর ৩৪.১দা মোদেলগী ৰিকেট ৮ তুরগা টার্গেট রন ১৮৫ হেন্দোক্তুনা পূন্না রন ১৮৮ লৌবা ঙমখিবদগী মেটচ অদু মোদেলনা ৰিকেট ২দা মায় পাকখিবনি। মেটচ অসিগী ওইনা মোদেলগী বিয়োননা বোল ৬৪দা রন ৯৫ লৌদুনা মেন ওফ দি মেটচ তাখি।

মোদেল হায়র সেকেন্দরি স্কুল এন্দ ওরিয়েন্টেল কোলেজ গ্রাউন্দদা টুর্নামেন্ট অসিগী ১১শুবা মেটচ ওইনা শেদো থাংমৈবন্দ অমসুং টি সী এম দি সী থোংজুগী মরক্তা শান্নখিবা মেটচ অমদা শেদো থাংমৈবন্দনা টি সী এম দি সী থোংজুবু য়াম্না লাকচনা ৰিকেট ৮দা থোইবা ঙমখ্রে। মেটচ অসিগী টোস টি সী এম দি সীনা ঙমদুনা হান্না বেটিং তৌখি।

অহানবা ইন্নিংসতা টি সী এম দি সীনা বেটিং তৌদুনা শান্নখিবা অদুগী ওইনা ওভর ২৩.৪দা টি সী এম দি সীগী ৰিকেট ১০ মক আউট ওইরগা রন ৮০দগী হেন্না লৌবা ঙমখিদে।

অনীশুবা ইন্নিংসতা শেদোনা বেটিং তৌদুনা শান্নখিবদা ওভর ২০.২দা ৰিকেট ২ তুরগা রন ৮২ লৌবা ঙমখিবদগী মেটচ অদু শেদো থাংমৈবন্দনা য়াম্না লাকচনা ৰিকেট ৮দা থোইখিবনি। মেটচ অসিগী মেন ওফ দি মেটচনা শেদোগী জেমস শাহুনা তাখি।

টুর্নামেন্ট অসিগী ১২শুবা অমদি ঙসিগী অরোইবা মেটচ ওইনা রুল মৈত্রম অমদি ৱাই য়ু সী সী ক্ৰাকৈথেলগী মরক্তা শান্নখিবা মেটচ অমদা ৱাই য়ু সী সীনা য়াম্না লাকচনা রন ২৭৭তা মায় পাকপা ঙমখ্রে। মেটচ অসিগী টোস ৱাই য়ু সী সীনা ঙমদুনা হান্না বেটিং তৌনবা খনখি। অহানবা ইন্নিংসতা ৱাই য়ু সী সীনা বেটিং তৌদুনা শান্নখিবা অদুগী ওইনা ওভর ৩৫ লোইবদা টিম অসিগী ওইনা ৰিকেট ৭ আউট ওইদুনা পূন্না রন ২৯৯ লৌবা ঙমখি।

অনীশুবা ইন্নিংসতা রুল মৈত্রমনা বেটিং তৌদুনা শান্নখিবা অদুদা ওভর ১৪ শুরকপদা টিম অসিগী ৰিকেট ১০মক আউট ওইরগা শুপ্পনতগী রন ২২দগী হেন্না লৌবা ঙমখিদবদগী মেটচ অদু ৱাই য়ু সী সী ক্ৰাকৈথেলনা য়াম্না লাকচনা রন ২৭৭তা থোইখিবনি। মেটচ অসিগী ওইনা ৱাই য়ু সী সীগী রিক্কিনা বোল ৯২দা রন ১৪২ লৌদুনা মেন ওফ দি মেটচকী টাইটল লৌখি।

জুনিয়র ইন্দিভিজ্যুএল ওলিম্পিক রাউন্দ রিকর্বতা সাই আর সীগী অনুপামানা গোল্ড লৌখ্রে

ইম্ফাল, ওক্টোবর ১৮ (ঐচ এন এস): মণিপুর আর্চরি এসোসিএসননা শীন্দুনা খুমন লম্পাক স্পোর্টস কমপ্লেক্সতা লৈবা নেসনল স্পোর্টস একাদেমি (এন এস এ)গী গ্রাউন্দদা থা অসিগী ১৬তগী হৌরগা ২১ ফাওবা নুমিৎ ৬নি চুপ্পা চথংগদবা ৩৫শুবা জুনিয়র অমসুং ৩৩শুবা সিনিয়র (মেন এন্দ ৱিমেন) ষ্টেট আর্চরি চেম্পিয়নশিপ ২০২৩গী ঙসি শান্নখিবা মেটচতা নুপীগী জুনিয়র ইন্দিভিজ্যুএল ওলিম্পিক রাউন্দ রিকর্বতা সাই আর সীগী ৱাই অনুপামানা পূন্না পোইন্ট ৬ ফংদুনা গোল্ড মেদল লৌবা ঙমখ্রে।

ইভেন্ট অসিগী ওইনা নেসনল স্পোর্টস একাদেমিগী এস হেন্থোইনা সিলভর অদুগা বি এ এগী জেনিফর পাওনমনা ব্রোঞ্জ লৌখি।

নুপাগী ইন্দিভিজ্যুএল ওলিম্পিক রাউন্দ রিকর্বকী ওইনা সাই আর সীগী এ কে অমর্জিৎনা গোল্ড, বি সী এ সীগী এম দি অমির অর্সদ খাননা সিলভর অদুগা সাই আর সীগী কে রোহিট মৈতৈনা ব্রোঞ্জ লৌখি।

অমরোমদা, নুপীগী টিম রিকর্বকী ওইনা সাই আর সীগী ৱাই অনুপামা, এল রবিনা, হুইদ্রোম অলভাপতি অমসুং জি লাংমৈলুগী টিমনা গোল্ড মেদল; বি এ এগী জেনিফর পাওনম, চোংথাম নাওবী চনু, এন লিন্থোইঙম্বী অমসুং খুম্বোংময়ুম অবেনাগী টিমনা সিলভর অদুগা নেসনল স্পোর্টস একাদেমিগী এস হেন্থোই, এল ত্বিঙ্কল অমসুং টি মেরিনাগী টিমনা ব্রোঞ্জ মেদল লৌখি।

নুপাগী টিম রিকর্ব ইভেন্টকী ওইনা সাই আর সীগী এ কে অমর্জিৎ, কে রোহিট মৈতৈ, এল নেলসন অমসুং এল য়ুহেনবা মীতৈগী টিমনা গোল্ড; বি এ এ এগী পাইখোম্বা সী ঐচ, এল নিখিল, এস সনাঙম্বা অমসুং মোইরাংথেম বিক্রমগী টিমনা সিলভর অদুগা বি সী এ সীগী এম দি অমির অর্সদ খান, নিংথৌজম পারিথোই, এল ওলেন অমসুং ও সুশিলগী টিমনা অহুমশুবা তাদুনা ব্রোঞ্জ মেদল লৌবা ঙমখি।

নেসনল গেমসতা ভোলিবোল য়াওররোই

ন্যু দেল্লী, ওক্টোবর ১৮ (এজেন্সী): চাইনাগী হাংঝৌদা হন্দক্তা পাঙথোকখিবা এসিয়ন গেমসতা ইন্দিয়াগী নুপা ভোলিবোল টিমনা য়াম্না ফজবা পর্ফোর্মেন্স পীবা ঙমখ্রবসু থা অসিগী ২৬তগী হৌরগা গোৱাদা পাঙথোক্কদৌরিবা নেসনল গেমসতা ভোলিবোল য়াওররোই হায়না ইন্দিয়ন ওলিম্পিক এসোসিএসননা চহী অসিগী জুন থাদা শেমখিবা এদহোক কম্মিটিগী মায়কৈদগী ফোঙদোরক্লি।

কম্মিটি অসিনা ফোঙদোরকখিবগী মতুংইন্না নেসনল গেমসতা য়ামদ্রবদা ভোলিবোলগী ওইনা টিম ৮ শরুক য়াবা মথৌ তাই। অদুমওইনমক হৌজিক টিম ৮ অদু রেক্কমেন্দ তৌনবা হোৎনবদা খূদোংচাদবা কয়া মায়োক্লরি। মরম অদুনা হন্দক্কী নেসনল গেমসতা ভোলিবোল য়াওররোই।

ইন্দিয়ন ওলিম্পিক এসোসিএসনগী চৎন-কাঙলোন মতুংইন্না নেসনল গেমসকী টিমশিং অসি অরোইবা পাঙথোকখিবা নেসনল চেম্পিয়নশিপকী রেঙ্কিংগী মতুংইন্না খনগদবনি। অদুমওইনমক ইকোন কোন্না চহী অসিগী ফেব্রুৱারী থাদা পাঙথোকখিবা নেসনল চেম্পিয়নশিপ অদু অন-ওথোরাইজ ওইরিবা ভি এফ আইনা গুৱাহাটিদা পাঙথোকখিবনি। মদুদা নুপাগীনা রাজস্থাননা অদুগা নুপীগীনা কেরলানা ৱিন্নর ওইবা ঙমখিবনি। টিম রেক্কমেন্দ তৌবদা আই ও সীগী এদহোক কম্মিটি অসিনা খূদোংচাদবা কয়া মায়োক্লগদবা অদুনা মরম ওইরগা ইভেন্ট অসি দ্রোপ তৌখিবনি।

ꯑꯦ ꯀꯦ ꯑꯦꯁ ꯗꯤ ꯑꯣ ꯈꯥꯡꯕꯣꯛ, ꯃꯣꯗꯦꯜ, ꯁꯦꯗꯣ ꯊꯥꯡꯃꯩꯕꯟꯗ ꯑꯃꯁꯨꯡ ꯋꯥꯏ ꯌꯨ ꯁꯤ ꯁꯤ ꯀ꯭ꯔꯥꯀꯩꯊꯦꯜ ꯃꯥꯌ ꯄꯥꯀꯈ꯭ꯔꯦ

ꯏꯝꯐꯥꯜ, ꯑꯣꯛꯇꯣꯕꯔ ꯱꯸ (ꯑꯦꯆ ꯑꯦꯟ ꯑꯦꯁ): ꯃꯔꯤꯔꯛꯄꯨꯕ ꯑꯦꯝ ꯑꯦꯟ ꯁꯤ ꯑꯦ ꯌꯨ-꯱꯶ ꯕꯣꯏꯖ ꯅꯥꯎꯔꯦꯝ ꯔꯥꯖꯅꯤꯡꯊꯧ ꯃꯦꯃꯣꯔꯤꯑꯦꯜ ꯇ꯭ꯔꯣꯐꯤ ꯲꯰꯲꯳-꯲꯴ꯒꯤ ꯍꯨꯝꯅꯤ ꯆꯪꯕ ꯅꯨꯃꯤꯠꯇ ꯁꯥꯟꯅꯈꯤꯕ ꯃꯦꯆꯁꯤꯡꯗ ꯑꯦ ꯀꯦ ꯑꯦꯁ ꯗꯤ ꯑꯣ ꯈꯥꯡꯕꯣꯛ, ꯃꯣꯗꯦꯜ ꯆꯤꯡꯉꯥ ꯃꯈꯥ, ꯁꯦꯗꯣ ꯊꯥꯡꯃꯩꯕꯟꯗ ꯑꯃꯁꯨꯡ ꯋꯥꯏ ꯌꯨ ꯁꯤ ꯁꯤ ꯀ꯭ꯔꯥꯀꯩꯊꯦꯜ ꯃꯥꯌ ꯄꯥꯀꯈ꯭ꯔꯦ꯫

ꯇꯨꯔꯅꯥꯃꯦꯟꯇ ꯑꯁꯤꯒꯤ ꯹ꯁꯨꯕ ꯃꯦꯆ ꯑꯣꯏꯅ ꯉꯁꯤ ꯂꯨꯋꯥꯡꯄꯣꯛꯄ ꯀ꯭ꯔꯤꯀꯦꯠ ꯒ꯭ꯔꯥꯎꯟꯗꯗ ꯑꯦ ꯀꯦ ꯑꯦꯁ ꯗꯤ ꯑꯣ ꯈꯥꯡꯕꯣꯛ ꯑꯃꯁꯨꯡ ꯑꯜ ꯑꯃꯤꯟ ꯂꯤꯂꯣꯡꯒꯤ ꯃꯔꯛꯇ ꯁꯥꯟꯅꯈꯤꯕ ꯃꯦꯆ ꯑꯃꯗ ꯑꯦ ꯀꯦ ꯑꯦꯁ ꯗꯤ ꯑꯣꯅ ꯑꯜ ꯑꯃꯤꯟꯕꯨ ꯔꯟ ꯱꯳꯲ꯗ ꯃꯥꯌꯊꯤꯕ ꯄꯤꯈꯤꯕꯅꯤ꯫ ꯃꯦꯆ ꯑꯁꯤꯒꯤ ꯇꯣꯁ ꯑꯜ ꯑꯃꯤꯟꯅ ꯉꯝꯗꯨꯅ ꯍꯥꯟꯅ ꯐꯤꯜꯗꯤꯡ ꯇꯧꯅꯕ ꯈꯅꯈꯤꯕꯗꯒꯤ ꯑꯦ ꯀꯦ ꯑꯦꯁ ꯗꯤ ꯑꯣꯅ ꯑꯍꯥꯅꯕ ꯏꯅꯤꯡꯁꯇ ꯕꯦꯇꯤꯡ ꯇꯧꯗꯨꯅ ꯁꯥꯟꯅꯈꯤ꯫

ꯃꯗꯨꯗ ꯇꯤꯝ ꯑꯁꯤꯒꯤ ꯀꯦ ꯑꯦꯆ ꯕꯤꯁ꯭ꯋꯔꯖꯤꯠ ꯑꯃꯁꯨꯡ ꯑꯦꯜ ꯁꯦꯝꯁꯟꯅ ꯑꯣꯄꯅꯔ ꯕꯦꯇꯁꯃꯦꯅꯁꯤꯡ ꯑꯣꯏꯈꯤ꯫ ꯃꯈꯣꯌ ꯑꯅꯤꯅ ꯑꯜ ꯑꯃꯤꯅꯒꯤ ꯕꯣꯂꯔꯁꯤꯡꯅ ꯆꯊꯨꯔꯛꯈꯤꯕ ꯑꯦꯇꯦꯛꯁꯤꯡ ꯍꯩꯟ-ꯁꯤꯡꯅ ꯃꯥꯌꯣꯛ ꯌꯥꯗꯨꯅ ꯀ꯭ꯔꯤꯖꯇ ꯃꯇꯝ ꯁꯥꯡꯅ ꯂꯩꯕ ꯉꯝꯈꯤꯕꯒ ꯂꯣꯌꯅꯅ ꯕꯤꯁ꯭ꯋꯔꯖꯤꯠꯅ ꯕꯣꯜ ꯵꯸ꯗ ꯔꯟ ꯵꯱ ꯑꯗꯨꯒ ꯁꯦꯝꯁꯟꯅ ꯕꯣꯜ ꯸꯷ꯇ ꯔꯟ ꯶꯹ ꯂꯧꯕ ꯉꯝꯈꯤ꯫ ꯃꯦꯆ ꯑꯁꯤꯒꯤ ꯑꯣꯏꯅ ꯑꯣꯚꯔ ꯳꯵ ꯂꯣꯏꯕꯗ ꯑꯦ ꯀꯦ ꯑꯦꯁ ꯗꯤ ꯑꯣꯅ ꯋꯤꯀꯦꯠ ꯴ ꯇꯨꯔꯒ ꯄꯨꯟꯅ ꯔꯟ ꯲꯱꯶ ꯂꯧꯕ ꯉꯝꯈꯤ꯫

ꯑꯅꯤꯁꯨꯕ ꯏꯅꯤꯡꯁꯇ ꯑꯜ ꯑꯃꯤꯟꯅ ꯕꯦꯇꯤꯡ ꯇꯧꯗꯨꯅ ꯁꯥꯟꯅꯈꯤꯕ ꯑꯗꯨꯗ ꯑꯦꯝ ꯗꯤ ꯔꯨꯍꯥꯜ ꯑꯃꯁꯨꯡ ꯗꯨꯋꯥ ꯑꯖꯤꯖꯅ ꯑꯣꯄꯅꯔ ꯕꯦꯇꯁꯃꯦꯅꯁꯤꯡ ꯑꯣꯏꯈꯤ꯫ ꯇꯤꯝ ꯑꯁꯤꯒꯤ ꯑꯣꯏꯅ ꯔꯁꯤꯗꯅ ꯕꯣꯜ ꯵꯶ꯇ ꯔꯟ ꯳꯷ ꯂꯧꯔꯃꯈꯤꯕ ꯑꯗꯨ ꯅꯠꯇꯅ ꯑꯇꯣꯞꯄ ꯕꯦꯇꯁꯃꯦꯅꯁꯤꯡꯅ ꯑꯦ ꯀꯦ ꯑꯦꯁ ꯗꯤ ꯑꯣꯒꯤ ꯕꯣꯂꯔꯁꯤꯡꯅ ꯆꯊꯨꯔꯛꯈꯤꯕ ꯑꯦꯇꯦꯛꯁꯤꯡꯗ ꯀꯨꯏꯅ ꯃꯥꯌꯣꯛ ꯌꯥꯗꯨꯅ ꯀ꯭ꯔꯤꯖꯇ ꯂꯩꯕ ꯉꯝꯗꯕꯗꯒꯤ ꯔꯟ ꯱꯰ ꯐꯥꯅ ꯂꯧꯕ ꯉꯝꯕ ꯕꯦꯇꯁꯃꯦꯟ ꯑꯃꯇ ꯌꯥꯎꯈꯤꯗꯦ꯫ ꯃꯗꯨꯅ ꯃꯔꯝ ꯑꯣꯏꯔꯒ ꯑꯣꯚꯔ ꯲꯳.꯲ꯗ ꯑꯜ ꯑꯃꯤꯅꯒꯤ ꯋꯤꯀꯦꯠ ꯱꯰ꯃꯛ ꯇꯨꯔꯒ ꯔꯟ ꯸꯴ꯗꯒꯤ ꯍꯦꯟꯅ ꯂꯧꯕ ꯉꯝꯈꯤꯗꯕꯗꯒꯤ ꯃꯦꯆ ꯑꯗꯨ ꯑꯦ ꯀꯦ ꯑꯦꯁ ꯗꯤ ꯑꯣ ꯈꯥꯡꯕꯣꯛꯅ ꯌꯥꯝꯅ ꯂꯥꯛꯆꯅ ꯔꯟ ꯱꯳꯲ꯗ ꯊꯣꯏꯈꯤꯕꯅꯤ꯫

ꯇꯨꯔꯅꯥꯃꯦꯟꯇ ꯑꯁꯤꯒꯤ ꯱꯰ꯁꯨꯕ ꯃꯦꯆ ꯑꯣꯏꯅ ꯙꯣꯕꯤ ꯂꯝꯄꯥꯛ ꯀꯣꯡꯕ ꯈꯨꯅꯧꯗ ꯃꯣꯗꯦꯜ ꯆꯤꯡꯉꯥꯃꯈꯥ ꯑꯃꯁꯨꯡ ꯋꯥꯏ ꯗꯕ꯭ꯂꯤꯌꯨ ꯁꯤ (ꯑꯦꯜ) ꯂꯡꯊꯕꯥꯜꯒꯤ ꯃꯔꯛꯇ ꯁꯥꯟꯅꯈꯤꯕ ꯃꯦꯆ ꯑꯃꯗ ꯃꯣꯗꯦꯂꯅ ꯋꯥꯏ ꯗꯕ꯭ꯂꯤꯌꯨ ꯁꯤ (ꯑꯦꯜ) ꯂꯡꯊꯕꯥꯂꯕꯨ ꯋꯤꯀꯦꯠ ꯲ꯗ ꯃꯥꯌꯊꯤꯕ ꯄꯤꯈ꯭ꯔꯦ꯫ ꯃꯦꯆ ꯑꯁꯤꯒꯤ ꯑꯣꯏꯅ ꯋꯥꯏ ꯗꯕ꯭ꯂꯤꯌꯨ ꯁꯤ (ꯑꯦꯜ) ꯂꯡꯊꯕꯥꯂꯅ ꯇꯣꯁ ꯉꯝꯗꯨꯅ ꯍꯥꯟꯅ ꯕꯦꯇꯤꯡ ꯇꯧꯅꯕ ꯈꯅꯈꯤ꯫

ꯑꯍꯥꯅꯕ ꯏꯅꯤꯡꯁꯀꯤ ꯑꯣꯏꯅ ꯋꯥꯏ ꯗꯕ꯭ꯂꯤꯌꯨ ꯁꯤ (ꯑꯦꯜ)ꯅ ꯕꯦꯇꯤꯡ ꯇꯧꯗꯨꯅ ꯁꯥꯟꯅꯈꯤꯕ ꯑꯗꯨꯗ ꯇꯤꯝ ꯑꯁꯤꯒꯤ ꯄꯣꯏꯔꯩꯉꯥꯅꯕ ꯑꯃꯁꯨꯡ ꯊꯧꯉꯝꯕꯅ ꯑꯣꯄꯅꯔ ꯕꯦꯇꯁꯃꯦꯅꯁꯤꯡ ꯑꯣꯏꯈꯤ꯫ ꯑꯍꯥꯅꯕ ꯏꯅꯤꯡꯁꯀꯤ ꯑꯣꯏꯅ ꯋꯥꯏ ꯗꯕ꯭ꯂꯤꯌꯨ ꯁꯤ (ꯑꯦꯜ)ꯅ ꯕꯦꯇꯤꯡ ꯇꯧꯗꯨꯅ ꯁꯥꯟꯅꯈꯤꯕ ꯑꯗꯨꯗ ꯇꯤꯝ ꯑꯁꯤꯅ ꯑꯣꯚꯔ ꯳꯵ ꯂꯣꯏꯕꯗ ꯋꯤꯀꯦꯠ ꯹ ꯇꯨꯔꯒ ꯄꯨꯟꯅ ꯔꯟ ꯱꯸꯴ ꯂꯧꯕ ꯉꯝꯈꯤ꯫

ꯑꯃꯔꯣꯃꯗ, ꯑꯅꯤꯁꯨꯕ ꯏꯅꯤꯡꯁꯗ ꯃꯣꯗꯦꯂꯅ ꯇꯥꯔꯒꯦꯠ ꯔꯟ ꯱꯸꯵ ꯌꯧꯅꯕ ꯁꯥꯟꯅꯈꯤꯕ ꯑꯗꯨꯗ ꯇꯤꯝ ꯑꯁꯤꯒꯤ ꯕꯦꯉ꯭ꯒꯣꯟ ꯑꯃꯁꯨꯡ ꯆꯤꯔꯟꯅ ꯑꯣꯄꯅꯔ ꯕꯦꯇꯁꯃꯦꯅꯁꯤꯡ ꯑꯣꯏꯈꯤ꯫ ꯑꯣꯚꯔ ꯳꯴.꯱ꯗ ꯃꯣꯗꯦꯂꯒꯤ ꯋꯤꯀꯦꯠ ꯸ ꯇꯨꯔꯒ ꯇꯥꯔꯒꯦꯠ ꯔꯟ ꯱꯸꯵ ꯍꯦꯟꯗꯣꯛꯇꯨꯅ ꯄꯨꯟꯅ ꯔꯟ ꯱꯸꯸ ꯂꯧꯕ ꯉꯝꯈꯤꯕꯗꯒꯤ ꯃꯦꯆ ꯑꯗꯨ ꯃꯣꯗꯦꯂꯅ ꯋꯤꯀꯦꯠ ꯲ꯗ ꯃꯥꯌ ꯄꯥꯀꯈꯤꯕꯅꯤ꯫ ꯃꯦꯆ ꯑꯁꯤꯒꯤ ꯑꯣꯏꯅ ꯃꯣꯗꯦꯂꯒꯤ ꯕꯤꯌꯣꯅꯅ ꯕꯣꯜ ꯶꯴ꯗ ꯔꯟ ꯹꯵ ꯂꯧꯗꯨꯅ ꯃꯦꯟ ꯑꯣꯐ ꯗꯤ ꯃꯦꯆ ꯇꯥꯈꯤ꯫

ꯃꯣꯗꯦꯜ ꯍꯥꯌꯔ ꯁꯦꯀꯦꯟꯗꯔꯤ ꯁ꯭ꯀꯨꯜ ꯑꯦꯟꯗ ꯑꯣꯔꯤꯌꯦꯟꯇꯦꯜ ꯀꯣꯂꯦꯖ ꯒ꯭ꯔꯥꯎꯟꯗꯗ ꯇꯨꯔꯅꯥꯃꯦꯟꯇ ꯑꯁꯤꯒꯤ ꯱꯱ꯁꯨꯕ ꯃꯦꯆ ꯑꯣꯏꯅ ꯁꯦꯗꯣ ꯊꯥꯡꯃꯩꯕꯟꯗ ꯑꯃꯁꯨꯡ ꯇꯤ ꯁꯤ ꯑꯦꯝ ꯗꯤ ꯁꯤ ꯊꯣꯡꯖꯨꯒꯤ ꯃꯔꯛꯇ ꯁꯥꯟꯅꯈꯤꯕ ꯃꯦꯆ ꯑꯃꯗ ꯁꯦꯗꯣ ꯊꯥꯡꯃꯩꯕꯟꯗꯅ ꯇꯤ ꯁꯤ ꯑꯦꯝ ꯗꯤ ꯁꯤ ꯊꯣꯡꯖꯨꯕꯨ ꯌꯥꯝꯅ ꯂꯥꯛꯆꯅ ꯋꯤꯀꯦꯠ ꯸ꯗ ꯊꯣꯏꯕ ꯉꯝꯈ꯭ꯔꯦ꯫ ꯃꯦꯆ ꯑꯁꯤꯒꯤ ꯇꯣꯁ ꯇꯤ ꯁꯤ ꯑꯦꯝ ꯗꯤ ꯁꯤꯅ ꯉꯝꯗꯨꯅ ꯍꯥꯟꯅ ꯕꯦꯇꯤꯡ ꯇꯧꯈꯤ꯫

ꯑꯍꯥꯅꯕ ꯏꯅꯤꯡꯁꯇ ꯇꯤ ꯁꯤ ꯑꯦꯝ ꯗꯤ ꯁꯤꯅ ꯕꯦꯇꯤꯡ ꯇꯧꯗꯨꯅ ꯁꯥꯟꯅꯈꯤꯕ ꯑꯗꯨꯒꯤ ꯑꯣꯏꯅ ꯑꯣꯚꯔ ꯲꯳.꯴ꯗ ꯇꯤ ꯁꯤ ꯑꯦꯝ ꯗꯤ ꯁꯤꯒꯤ ꯋꯤꯀꯦꯠ ꯱꯰ ꯃꯛ ꯑꯥꯎꯠ ꯑꯣꯏꯔꯒ ꯔꯟ ꯸꯰ꯗꯒꯤ ꯍꯦꯟꯅ ꯂꯧꯕ ꯉꯝꯈꯤꯗꯦ꯫

ꯑꯅꯤꯁꯨꯕ ꯏꯅꯤꯡꯁꯇ ꯁꯦꯗꯣꯅ ꯕꯦꯇꯤꯡ ꯇꯧꯗꯨꯅ ꯁꯥꯟꯅꯈꯤꯕꯗ ꯑꯣꯚꯔ ꯲꯰.꯲ꯗ ꯋꯤꯀꯦꯠ ꯲ ꯇꯨꯔꯒ ꯔꯟ ꯸꯲ ꯂꯧꯕ ꯉꯝꯈꯤꯕꯗꯒꯤ ꯃꯦꯆ ꯑꯗꯨ ꯁꯦꯗꯣ ꯊꯥꯡꯃꯩꯕꯟꯗꯅ ꯌꯥꯝꯅ ꯂꯥꯛꯆꯅ ꯋꯤꯀꯦꯠ ꯸ꯗ ꯊꯣꯏꯈꯤꯕꯅꯤ꯫ ꯃꯦꯆ ꯑꯁꯤꯒꯤ ꯃꯦꯟ ꯑꯣꯐ ꯗꯤ ꯃꯦꯆꯅ ꯁꯦꯗꯣꯒꯤ ꯖꯦꯝꯁ ꯁꯥꯍꯨꯅ ꯇꯥꯈꯤ꯫

ꯇꯨꯔꯅꯥꯃꯦꯟꯇ ꯑꯁꯤꯒꯤ ꯱꯲ꯁꯨꯕ ꯑꯃꯗꯤ ꯉꯁꯤꯒꯤ ꯑꯔꯣꯏꯕ ꯃꯦꯆ ꯑꯣꯏꯅ ꯔꯨꯜ ꯃꯩꯇ꯭ꯔꯝ ꯑꯃꯗꯤ ꯋꯥꯏ ꯌꯨ ꯁꯤ ꯁꯤ ꯀ꯭ꯔꯥꯀꯩꯊꯦꯂꯒꯤ ꯃꯔꯛꯇ ꯁꯥꯟꯅꯈꯤꯕ ꯃꯦꯆ ꯑꯃꯗ ꯋꯥꯏ ꯌꯨ ꯁꯤ ꯁꯤꯅ ꯌꯥꯝꯅ ꯂꯥꯛꯆꯅ ꯔꯟ ꯲꯷꯷ꯇ ꯃꯥꯌ ꯄꯥꯀꯄ ꯉꯝꯈ꯭ꯔꯦ꯫ ꯃꯦꯆ ꯑꯁꯤꯒꯤ ꯇꯣꯁ ꯋꯥꯏ ꯌꯨ ꯁꯤ ꯁꯤꯅ ꯉꯝꯗꯨꯅ ꯍꯥꯟꯅ ꯕꯦꯇꯤꯡ ꯇꯧꯅꯕ ꯈꯅꯈꯤ꯫ ꯑꯍꯥꯅꯕ ꯏꯅꯤꯡꯁꯇ ꯋꯥꯏ ꯌꯨ ꯁꯤ ꯁꯤꯅ ꯕꯦꯇꯤꯡ ꯇꯧꯗꯨꯅ ꯁꯥꯟꯅꯈꯤꯕ ꯑꯗꯨꯒꯤ ꯑꯣꯏꯅ ꯑꯣꯚꯔ ꯳꯵ ꯂꯣꯏꯕꯗ ꯇꯤꯝ ꯑꯁꯤꯒꯤ ꯑꯣꯏꯅ ꯋꯤꯀꯦꯠ ꯷ ꯑꯥꯎꯠ ꯑꯣꯏꯗꯨꯅ ꯄꯨꯟꯅ ꯔꯟ ꯲꯹꯹ ꯂꯧꯕ ꯉꯝꯈꯤ꯫

ꯑꯅꯤꯁꯨꯕ ꯏꯅꯤꯡꯁꯇ ꯔꯨꯜ ꯃꯩꯇ꯭ꯔꯃꯅ ꯕꯦꯇꯤꯡ ꯇꯧꯗꯨꯅ ꯁꯥꯟꯅꯈꯤꯕ ꯑꯗꯨꯗ ꯑꯣꯚꯔ ꯱꯴ ꯁꯨꯔꯛꯄꯗ ꯇꯤꯝ ꯑꯁꯤꯒꯤ ꯋꯤꯀꯦꯠ ꯱꯰ꯃꯛ ꯑꯥꯎꯠ ꯑꯣꯏꯔꯒ ꯁꯨꯞꯄꯟꯇꯒꯤ ꯔꯟ ꯲꯲ꯗꯒꯤ ꯍꯦꯟꯅ ꯂꯧꯕ ꯉꯝꯈꯤꯗꯕꯗꯒꯤ ꯃꯦꯆ ꯑꯗꯨ ꯋꯥꯏ ꯌꯨ ꯁꯤ ꯁꯤ ꯀ꯭ꯔꯥꯀꯩꯊꯦꯂꯅ ꯌꯥꯝꯅ ꯂꯥꯛꯆꯅ ꯔꯟ ꯲꯷꯷ꯇ ꯊꯣꯏꯈꯤꯕꯅꯤ꯫ ꯃꯦꯆ ꯑꯁꯤꯒꯤ ꯑꯣꯏꯅ ꯋꯥꯏ ꯌꯨ ꯁꯤ ꯁꯤꯒꯤ ꯔꯤꯛꯀꯤꯅ ꯕꯣꯜ ꯹꯲ꯗ ꯔꯟ ꯱꯴꯲ ꯂꯧꯗꯨꯅ ꯃꯦꯟ ꯑꯣꯐ ꯗꯤ ꯃꯦꯆꯀꯤ ꯇꯥꯏꯇꯜ ꯂꯧꯈꯤ꯫

আই জি এ আর (সাউথ)না এসিয়ন গেমস ব্রোঞ্জ মেদলিষ্ট সুনিলবু তরাম্না ওকখ্রে

ইম্ফাল, ওক্টোবর ১৮ (ঐচ এন এস): হেদ ক্বার্টর ইন্সপেক্টর জেনরেল অসাম রাইফলস (সাউথ)কী মীৎয়েং মখাদা অসাম রাইফলসনা শীন্দুনা ঙরাং বিষ্ণুপুর দিষ্ট্রিক্টকী মনুং চন্না লৈবা সেন্দ্রাদা এসিয়ন গেমস ব্রোঞ্জ মেদলিষ্ট সলাম সুনিলবু তরাম্না ওকপগী থৌরম অমা পাঙথোকখ্রে।

মমাং থাগী ২৩দগী হৌরগা থা অসিগী ৮ ফাওবা চাইনাগী হাংঝৌদা পাঙথোকখিবা এসিয়ন গেমসতা মেন্স কেনো দবলসকী মিটর ১০০০গী ইভেন্টতা সলাম সুনিলনা ব্রোঞ্জ মেদল লৌবা ঙমখিবনি। সুনিলনা মণিপুরগী অমদি লৈবাক অসিগীদমক মিংচৎ পুরকখিবা অদুবু পূক্লিং থৌগৎপা ওইনা মহাকপু তরাম্না ওকপগী থৌরম অদু পাঙথোকখিবনি হায়না আই জি এ আর (সাউথ)কী চেরোল অমনা হায়রি।

চেরোল অসিনা মখা তানা ফোঙদোকখিবদা, সুনিলনা কেনো ইভেন্টতা মেদল লৌবা ঙমখিবা অদুনা মরম ওইরগা হৌগৎলক্লিবা নহা কয়াদা হান্নদগী হেন্না হোৎনহন্নিংবগী অচৌবা ঈথিল অমা পীরি। মসি লমদম অসিগী ওইনদি য়াম্না কান্নবা অমনি হায়রি।

অমরোমদা, সলাম সুনিলবু তরাম্না ওকপগী থৌরমগা মরী লৈননা সুনিলগী কোচিং ষ্টাফশিংবুসু অসাম রাইফলসকী মায়কৈদগী তরাম্না ওক্লুনা পূক্লিং থৌগৎখি। সুনিলনসু এ আরনা পায়খৎলক্লিবা থবক থৌরমশিং থাগৎপা ফোঙদোকখি হায়রি।

অহানবা প্রেমিয়র লীগ ২০২৩-২৪

ইম্ফাল, ওক্টোবর ১৮ (ঐচ এন এস): ওল মণিপুর ফুটবোল এসোসিএসন (অম্ফা) মপাল কাংজৈবুং ইম্ফালনা শীন্দুনা মথং থাগী ৩শুবা চয়োলদগী অহানবা প্রেমিয়র লীগ ২০২৩-২৪ পাঙথোক্লগনি হায়না ওল মণিপুর ফুটবোল এসোসিএসনগী জেনরেল সেক্রেটরি এল জ্যোটিরমোই রোইনা খূৎয়েক পীদুনা প্রেসতা থাদোরকপা চেরোল অমনা হায়রি।

ওল মণিপুর ফুটবোল এসোসিএসনগী চেরোল অসিনা মখা তানা ফোঙদোকখিবদা, চহী অসিগী নভেম্বর থাগী ৩শুবা চয়োলদা পাঙথোক্লবা শেম শারিবা অহানবা প্রেমিয়র লীগ ২০২৩-২৪দা শরুক য়াগদবা টিমশিংনা মখোয়গী শান্নরোয়শিংগী রেজিষ্ট্রেসন সী আর এস (সেন্ট্রেলাইজ রেজিষ্ট্রেসন সিষ্টম) অমসুং সী এম এস (কম্পিটিসন মেনেজমেন্ট সিষ্টম)কী খূৎথাংদা তৌরক্কদবনি হায়রি।

USED VEHICLES EXCHANGE/ 2,3,4 WHEELER SALES WITH PURCHASED / VEHICLE LOAN AVAILABLE

মখল খূদিংমক্কী Used Vehicles : 2 Wheeler (Activa, Dio, Pleasure, Fascino with Motorcycles... etc.) 3 Wheeler (Diesel Auto, Petrol Auto, e-rickshaw... etc.) 4 Wheeler (Cars, Commercial Vehicles, Tractors, Van, Eco Van and Heavy Vehicles, J.C.B... etc.) শিং Exchange তৌবীনিংবা, য়োনবীনিংবা (Sales) অমসুং লৈবীনিংবা (Purchasing) মীওইশিংগী খূদোংচাবা পীজরি।

2/3/4 Wheeler গী Loan গী খূদোংচাবসু লৈগনি।

EMPLOYMENT NEWS

Car Wash Helper 2, Tyre Fitting helper 3, Gr-IV - 3, Driver 3, Office Asst. : H.Q. Nambol, Samurou অমসুং Thoubal

N.B. লৈবা-চাবা Free ওইবগী মথক্তা থাগী Pay মতিক চানা পীগনি।

Please contact :
L.G. Motors
Khagempalli Huidrom Leikai, Imphal West with all Branches
Mobile No. : # 9366434484
9362775475

HL-B/8363/15/9-15/12

HL-B/8291/31,1-30/9

ꯑꯦꯁꯤꯌꯟ ꯏꯟꯇꯔꯅꯦꯁꯅꯦꯜ ꯌꯨꯅꯤꯚꯔꯁꯤꯇꯤ
ASIAN INTERNATIONAL UNIVERSITY
ESTABLISHED UNDER SECTION 2(F) OF UGC ACT, 1956.

ADMISSION OPEN
SESSION : 2023-24
Make your EDUCATION DREAMS COMES TRUE !!

FACULTY OF MANAGEMENT
B.B.A.
- FINANCE - HUMAN RESOURCE
- MARKETING MANAGEMENT
- TRAVEL & TOURISM
- INVESTMENT BANKING
- RETAIL OPERATIONS
- HOSPITALITY MANAGEMENT
- LOGISTICS AND SUPPLY CHAIN MGMT

M.B.A.
- FINANCE - HUMAN RESOURCE
- MARKETING MANAGEMENT
- DIGITAL MARKETING
- INFORMATION TECHNOLOGY
- INTERNATIONAL BUSINESS
- INVESTMENT BANKING
- HOSPITALITY MANAGEMENT

FACULTY OF LAW
- LL.B. [3 YEARS]
- B.A.-LL.B. [5 YEARS]
- B.COM-LL.B. [5 YEARS]
- BBA-LL.B. [5 YEARS]
- LL.M. [2 YEARS]

FACULTY OF PHARMACY
- D. PHARM [2 YEARS]
- B. PHARM [4 YEARS]

FACULTY OF COMPUTER APPLICATION
- B.C.A. [3 YEARS]
- M.C.A. [2 YEARS]
- DCA [1 YEAR]
- PGDCA [1 YEAR]

Contact for Admission
: 9319931941 | 9810301896
: www.aiu.edu.in
CAMPUS: Ghari Awang Leikai, Imphal West, Manipur-795140.

HUEIYEN LANPAO DAILY CHESS PUZZLE

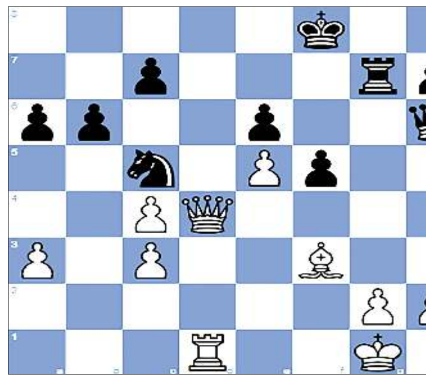

PUZZLE NO. 940

L. Orlova (1921) - FM H. Vatter (2221)

World Senior Teams +65 Struga MKD, 2023.09.27

1.c4 b6 2.d4 Bb7 3.e3 e6 4.Nf3 f5 5.Nc3 Bb4 6.a3 Bxc3+ 7.bxc3 Nf6 8.Nd2 O-O 9.f3 d6 10.Bd3 Nbd7 11.O-O Qe8 12.Qe1 Qh5 13.e4 Rae8 14.e5 dxe5 15.dxe5 Nc5 16.Be2 Nfd7 17.f4 Qh6 18.Nf3 Nb3 19.Rb1 Nxc1 20.Qxc1 Bxf3 21.Bxf3 Nc5 22.Rd1 Kh8 23.Qe3 a6 24.Bc6 Re7 25.Rd4 Rg8 26.Rbd1 g5 27.fxg5 Rxg5 28.Rd8+ Kg7 29.Qf2 Rf7 30.Bf3 Rf8 31.Rxf8 Kxf8 32.Qd4 Rg7 33. ...

QUESTION :
Black to win

Puzzle 939 Solution :

47. …Rf4+ The black rook deflects White's bishop away from protecting the square f2. Opening the line from g8 to g1.
Your moves:47...Rxa2

48.Bxf4 Qxf4+ The black queen attacks White's king, which is defending the square g1 and the square g2. **49.Ke1 Rg1+ 50.Ke2 Rg2+ 51.Ke1 Qd2+**
51...Qf2+ 52.Kd1 Qd2#Damiano's rook mate

52.Kf1 Qf2# Damiano's rook mate

0-1

Printed, published and owned by Soubam Niladhaja Singh, published from Sega Road, Thouda Bhabok Leikai, Imphal West-795001, Manipur & printed at M/s. Kangleipak Printers, Sega Road, Thouda Bhabok Leikai, Imphal West-795001, Manipur
Editor : Maibam Dhanabir Meetei, Resident Editor: Dr. Khaidem Athouba; Telephone Nos. 0385-2440771/2445104/2445106, e-mail:hueiyen_lanpao@yahoo.co.in, hueiyen_lanpao@rediffmail.com