হান্নগা য়েংনরুবদা হৌজিক্লা হোক্কী শান্নরোয় মশীং হন্থরক্লিবা অসি মরী লৈনবশিংনা অহেনবা মীৎয়েং চঙবা ৱাৎপদগীনি লৌই : মোইরাংথেম দিনাচন্দ্র

শান্নবুংগী পাউদম-৩২
জয়চান্দ ল্বুৱাং

ইন্দিয়াগী পাৱর হাউস ওফ স্পোর্টস হায়রগা খঙনরিবা ইরমদম অসিদা অফবা শান্নরোয় কয়া হৌরক্লি। অদুবু হৌরক্লিবা শান্নরোয়শিং অসি য়েংশিনবীনবা ৱাৎপা অমদি ইমুংগী ফীভম ফত্তবনা মরম ওইরগা মখা তানা শান্নবা ঙমদবদগী অদুম্মক অরেম্বদা তাদুনা তোক্লি। ঐনা অঙাং ওইরিঙৈ মতমদা ঐখোয়গী ক্লবতা হোক্কী শান্নবা য়াম্না তোয়না থেংনরকখি। হান্না লৈরম্বা হোক্কী শান্নরোয় মশীংদগী হৌজিক্লা মশীং হন্থরকপগুম তৌরিবা অসি লৈঙাক্কী মরী লৈনবশিংনা হোক্কী শান্নরোয়শিংগীদমক্তা পায়খৎফম থোকপা থবক থৌরমশিং মতম চানা পায়খৎপীরক্তবা অমদি য়েংশিনবা ৱাৎপনা ওইরমগদ্রা খল্লি হায়না হন্দক্তা ওরিয়্যাদা পাঙথোকখিবা জুনিয়র ৱর্ল্ড কপতা শরুক য়ারুরবা মোইরাংথেম দিনাচন্দ্রনা ফোঙদোরক্লি।

পাউচে অসিগা দিনাচন্দ্রগা অখন্নবা শানখিবা ৱারী অমদা দিফেন্দর ওইনা শান্নরিবা দিনাচন্দ্রনা মখা তানা ফোঙদোকখিবদা, লৈঙাক্লা শান্নরোয়শিংগীদমক অহেনবা শেনফম কয়া কায়থোকখ্রে হায়না মীয়াম মমাংদা কয়ারক হন্না ফোঙদোকপা লৈখ্রে। অদুবু হায়রিবা শেনফমশিং অদুকরম-করম্বা মখলগী শান্নরোয়শিংনা ফংগদৌরিবনো হায়বগী মতাংদা মঙোন্দা চমম্নবা পোক্লি। ৱর্ল্ড কপকী থাক্তা মহাক মশাসু সিলভর মেদল লৌরকপা ঙমখ্রে। অদুবু লৈঙাক্কী মায়কৈদগী ঙসি ফাওবদা করিগুম্বা মখলগী মতেং অমত্তা ফংবা লৈত্রি। মরম অদুনা লৈঙাক্লা শান্নরোয়শিংগীদমক শেনফম কয়া কায়থোক্তুনা থল্লি হায়না ফোঙদোক্লিবা অসি ৱাহৈগীরা নৎত্রগনা অখন্নবা শান্নরোয় খরখক্তগীরা হায়না করিগুম্বা মতমদা মশা মতোমতা ৱাহং হংজরি।

লৈঙাক্কী মখাদা শান্নরোয়শিংগী ওইনা লৈরিবা য়ুঠ এফোর্স এন্দ স্পোর্টস লোইশঙনা মেদল লৌরকপা ঙমখ্রবা শান্নরোয়শিংদা চহীগী ওইনা অপীকপা শেনফমদা ইন্সেন্টিভ পীরি। কোভিদ-১৯ পেন্দমিক হৌরক্লিঙৈদা মহাক মশাসু ইন্সেন্টিভ খরদা ওইরবসু ফংনবা হায়দুনা দিপার্টমেন্ট অসিদা চৎলুখি। অদুবু কুমজা ২০১৮দগী হৌরগা হৌজিক ফাওবা ইন্সেন্টিভ অমত্তা পীদনা লাক্লি। মরম অদুনা নহাক্কী অসিদি মতম শাংনা চঙখিগনি হায়না ষ্টাফ অমনা ফোঙদোরকখি। নুমীৎ অদুদগী মহাক ঙসি ফাওবদা য়ুঠ এফোর্স এন্দ স্পোর্টস দিপার্টমেন্টতা চৎলুবা লৈত্রি।

লমদম অসিদা লৈরিবা নহা ওইরিবা শান্নরোয়শিংবু মায় পাকপা ওইহনগে হায়রবদি লৈঙাক খক্তা নৎতনা তোঙান-তোঙানবা মশান্নশিং অসিগীদমক্তা লৈরিবা এসোসিএসনশিংনসু অহেনবা মীৎয়েং চঙদুনা থবক পায়খৎপা মথৌ তাই। খূদম ওইনা হায়রবদি হোক্কী মশান্না অসি মপূং ফানা চাউখৎহনবা অমদি অফবা শান্নরোয়শিং পুথোকপা পান্নবদি টুর্নামেন্টশিং য়াম্না তোয়না শীনবা মথৌ তাই। মখোয়না অঙাং ওইরিঙৈ মতমদা মফম-মফমদা হোক্কী টুর্নামেন্টশিং ষ্টেটকী থাক্তা য়াম্না তোয়না শীনবা থেংনরকখি। অদুবু হৌজিক্তি টুর্নামেন্ট শীনবা উখিদ্রে। টুর্নামেন্ট শীন্দ্রবনিনা শান্নবগী চাং হন্থরক্লে। শান্নবগী চাং হন্থরকপনা মরম ওইরগা শান্নরোয়শিংগী পর্খেমেন্সতসু অহোংবা কয়া লাক্লি। মসিসু শান্নরোয়শিংনা লম্মখাঙদা মাঙখিনবা অচৌবা মরম অমা ওইরি।

অমরোমদা, লমদম অসিগী হোক্কী শান্নরোয়শিং য়োকখৎনবা হোৎনবদা মণিপুর হোক্কী এসোসিএসননা অচৌবা থৌদাং লৌফম থোকই। এসোসিএসন অসিনা মতম-মতমগী ওইবা পায়খৎফম থোকপা থবক থৌরম খরদি অদুম্মক পায়খৎলি। অদুবু শান্নরোয়শিংগীদমক য়েংলগা এসোসিএসননা লৈঙাক্তা হায়হন্নিংবা ৱাফম কয়াদি লৈরি। অদুবু শান্নরোয়শিংনা মখোয়গী তুংগী করিয়রদা অকায়বা লাক্কদ্রা হায়না কিবদগী ৱাফম অমত্তা ফোঙদোক্তনা অদুম্মক খাঙদুনা লৈনরি। অতোপ্পা ষ্টেটশিংগা য়েংনরুবদা লমদম অসিগী শান্নরোয়শিংনা ফংলিবা খূদোংচাবা অসিদি য়াম্না পীকই হায়না লৌই। মরম অদুনা অফবা শান্নরোয়শিং মশীং য়াম্না লমদম অসিদগী পুথোক্লবগী-দমক এসোসিএসননা শীনবীদুনা শান্নরোয়শিংগী মতেং পাংবীনবা পোলিসি অমা পুথোকপীরবদি লমদম অসিগী লায়রবা অমদি মশান্না অসিবু খোয়দাজরিবা শান্নরোয়শিংগী ওইনদি য়াম্না লাইবক ফবা হায়বদু ওইগনি হায়না ফোঙদোরক্লি।

পনবা য়াবদি, মোইরাংথেম দিনাচন্দ্র কোন্থা অহল্লুপ মনিং লৈকাইদগী মোইরাংথেম অমু অমসুং মোইরাংথেম ওংবী মেম্মগী মচা মরি পোকপগী মনুংদা ইতোন তোনবনি। মহাক্কী মথক্তা মচে অহুম লৈরি। মহাক্কী লৈকাইদা লৈরিবা ৱাই সী সী আই সী (য়ুঠ ক্লব কম ইনফোর্মেসন সেন্টর)দা হোক্কী শান্নবা মহাক্লা য়াম্না অঙাং ওইরিঙৈ মতমদগী উদুনা লাকখি। মদুনা মরম ওইরগা মহাক মশাদসু হোক্কী শান্ননিংবগী ঈথিল অমা ফাওরকখি। হৌখিবা কুমজা ২০০৯দগী ক্লব অসিগী মখাদা শান্নবা হৌরকখি। মদুগী মতুং কুমজা ২০১৫দা ভোপালদা লৈরিবা এম পি একাদেমিদা জোইন তৌখি। অদুবু ইমুং-মনুংগী ফীভম কা-হেন্না ফত্তবনা মরম ওইরগা শান্নবা হৌগৎলকপা মতমদা নীংবা থুংদবা কয়া লোয়নদুনা লাকখি। অদুবু কুমজা ২০১৭-১৮ অদুৱাইদা হন্দক্তা টোকিও ওলিম্পিক্সতা হোক্কী মশান্নদা সিলভর মেদল লৌরকপা ঙমখ্রবা ওলিম্পিয়ন নিলকান্তনা মহাক্কীদমক অচৌবা মতেং পাংবীরকপদগী মায় পাক্লা শান্নবা ঙম্লকখিবনি।

হৌখিবা কুমজা ২০১৭তা ইন্দিয়া কেম্পকীদমক মহাক খল্লকপদা য়াম্না নুংঙাইবা ফাওখি। হৌজিক ফাওবগী ওইনা খ্বাইদগী নুংঙাইবা মীৎকুপ অমা হায়রগদি ইন্দিয়া কেম্পতা মহাকপু কৌরকখিবা অসিনি। ঙসি ফাওবদা দিনাচন্দ্রনা ইন্টরনেসনলগী থাক্তা শান্নদুনা মণিপুরগীদা নৎতনা লৈবাক অসিগী মিংচৎ পুরকপা ঙমখ্রে। হৌজিক-হৌজিক জুনিয়র ওইনা শান্নরিবা দিনাচন্দ্রনা মখা তানা কন্না হোৎনদুনা সিনিয়রগী থাক্তা শান্নবগা লোয়ননা ওলিম্পিক্সতা মেদল লৌনবা পান্দম থল্লি।

দিনাচন্দ্রনা মায় পাক্লা শরুক য়ারুখিবা টুর্নামেন্টশিংগী মনুংদা হৌখিবা কুমজা ২০১৬তা ইম্ফালদা পাঙথোকখিবা সব-জুনিয়র নেসনল (সিলভর মেদল), কুমজা ২০১৭তা ভোপালদা পাঙথোকখিবা জুনিয়র নেসনল, কুমজা ২০১৮দা চেন্নাইদা পাঙথোকখিবা সিনিয়র নেসনল, কুমজা ২০১৯দা মলেসিয়াদা পাঙথোকখিবা সুল্টান ওফ জোহোর কপ (সিলভর মেদল) অমদি হন্দক্তা ওরিয়্যাগী ভুবনেশ্বরদা পাঙথোকখিবা জুনিয়র ৱর্ল্ড কপ মমিং পনবা য়াই।

মণিপুরনা গুজরাটপু পাঞ্জল ৯-২দা থোইবা ঙমখ্রে

কোভিলপটি, দিসেম্বর ১৮ (এজেন্সী): টামিল নাদুগী থোথুকুদিদা লৈবা কোভিলপটিদা পাঙথোকপা ১১শুবা হোকি ইন্দিয়া জুনিয়র মেন্স নেসনল চেম্পিয়নশিপ ২০২১গী ঙসি নীনি শুবা নুমীৎতা মণিপুরনা পুল জিদা গুজরাটপু পাঞ্জল ৯-২দা থোইখ্রে।

পূন্না টিম ৩০না শরুক য়ারিবা টুর্নামেন্ট অসি থা অসিগী ১৬তগী হৌরগা ২৫ ফাওবা শান্নগদৌরিবনি। মণিপুর অমদি গুজরাটকী মেটচ অদুদা মণিপুরগী মায়কৈদগী খাঙেম্বম সোমিকান্তনা মেটচকী ২শুবা মিনটতা অহানবা পাঞ্জল অদু চনবা ঙমখি। মহাক্কী পাঞ্জল অদুগী মতুং গুরুময়ুম দিঙ্কু শর্ম্মনা শান্নবগী ৮শুবা মিনটতা মণিপুরগী অনীশুবা পাঞ্জল অদু চনখি। অহানবা ক্বার্টর অদু লোইশিল্লকপদা মণিপুরনা ২-০দা হেন্দুনা লৈখি। অনীশুবা ক্বার্টরদা মণিপুরগী মায়কৈদগী মখা তাবা পাঞ্জল অহুম হাপচিনবা ঙমখি।

শান্নবগী ১৮শুবা মিনটতা লিসম সুশিলনা মণিপুরগী ৩শুবা পাঞ্জল অদু চনশিনবা ঙমখি। মহাক্কী পাঞ্জল অদুগী মতুং মেটচ অদুদা হেটট্রিক ফংখিবা মণিপুরগী য়ুমলেম্বম নেলসননা মহাক্কী অহানবা পাঞ্জল অদু ১৯শুবা মিনটতা চল্লগা থংনবা মিনটতসু মহাক্লা পাঞ্জল ১গা হাপচিং দুনা মণিপুরগী অপুনবা স্নোর অহানবা হাফ লোইশিল্লকপদা ৫শুবা ঙমখি।

অনীশুবা হাফ হৌরকপা অদুদসু মণিপুরনা গুজরাটপু খূদুম চন্না শান্নবা ঙমখি। শান্নবগী ৩৭শুবা মিনটতা য়ুমলেম্বম নেলসননা মহাক্কী হেটট্রিক ওইবা পাঞ্জল অদু চন্দুনা মণিপুরনা গুজরাটপু ৬-০দা হেন্দুনা লৈখি।

মেটচকী অহুমশুবা ক্বার্টর লোইরমদাইদা মণিপুরগী মায়কৈদগী অনীশুবা পাঞ্জল চনখিবা গুরুময়ুম দিঙ্কু শর্ম্মনা মণিপুরগী ৭শুবা পাঞ্জল অদু হাপচিনবা ঙমখি। গুজরাটকী মায়কৈদগী পাঞ্জল হন্দোক্লবগী খূদোংচাবা ইফং ফংখিদে। শান্নবগী ৫০শুবা মিনটতা লিসম সুশিলনা মণিপুরগী ৮শুবা পাঞ্জল অদু চল্লগা মায় পাকপগী লম্বেল নকশিনহনখি। ৫৭শুবা মিনটতা গুজরাটকী নিল অজয় পটেলনা পাঞ্জল ১ হন্দোকপা ঙমখি। অদুবু থংনবা মিনটতা খাঙেম্বম সোমিকান্তনা মণিপুরগী ৯শুবা পাঞ্জল অদু চনখিবনি। মেটচকী অরোইবা মিনটতা গুজরাটকী মায়কৈদগী মহেন্দ্রভাই রাথোরনা টিম অদুগী ২শুবা পাঞ্জল অদু চনখি।

ঙরাং শান্নখিবা অতোপ্পা মেটচশিংদা বিহারনা গোৱাবু পাঞ্জল ১৪-০দা থোইখি। অতোপ্পা মেটচ অমদনা হরয়ানানা বেঙ্গলবু পাঞ্জল ৮-০, লোয়ননা অন্ধ্র প্রদেশনা মিজোরামবু পাঞ্জল ৭-১দা থোইবা ঙমখি। পঞ্জাবনা মহারাষ্ট্রবু ২-০দা লোয়ননা চান্দিগরনা কর্নাটাকাবু ১-০দা থোইখি। অদুগা অথোংবা শান্নখিবা মেটচ অমদনা ঝরখন্দনা অসামবু পাঞ্জল ১৩-১দা মায়থীবা পীখি।

জি এস সী অমসুং য়ং ফিজিক য়ুনিয়ন মায় পাকখ্রে

ইম্ফাল, দিসেম্বর ১৮ (ঐচ এন এস): জি এস সী চুড়াচান্দপুরনা নেরোকা এফ সীবু ঙসি লল্লোং থোংখোঙদা লৈবা আর্টিফিসল টর্ফ গ্রাউন্দদা চথরিবা ১৪শুবা মণিপুর ষ্টেট লীগ ফুটবোল টুর্নামেন্টতা পাঞ্জল ১-০দা থোইবা ঙমখ্রে। অতোপ্পা মেটচ অমদনা য়ং ফিজিক য়ুনিয়ননা মুভানলাই এথলেটিক্সপু পাঞ্জল ২-০দা থোইখ্রে।

ঙসি নুংথিল শান্নখিবা টুর্নামেন্ট অসিগী মেটচ অমদা জি এস সী চুড়াচান্দপুরগী মায়কৈদগী জর্সি নম্বর ২০ থাংলালরেম গাংতেনা শান্নবগী ২৫শুবা মিনটতা পাঞ্জল ১ চন্দুনা নেরোকা এফ সীবু ১-০দা মাংজিল থারগা লৈখি। অনীশুবা হাফতা আই লীগতা শান্নবা ঙল্লিবা নেরোকা এফ সীগী মায়কৈদগী পাঞ্জল হন্দোক্লনবা হোৎনরকখিবশিং অদু জি এস সী চুড়াচান্দপুরগী দিফেন্দরশিংনা মখোয়গী গোললাইন অদুবু নীংথিনা ঙাক শেন্দুনা লৈখিবদগী মেটচ অদু লোইশিল্লকপা ফাওবদা পাঞ্জল হন্দোকপা ঙমদনা নেরোকা এফ সী জি এস সীগী মখূৎতা ০-১দা মায়থীহৌখি।

ঙসি অঙনবদা শান্নবা মেটচ অমদা মুভানলাই এথলেটিক্স অমসুং য়ং ফিজিক য়ুনিয়ন লম্বা তৌনবদা য়ং ফিজিকনা পাঞ্জল ২-০দা থোইবা ঙমখি। মেটচ অদুগী হৌরকপা মিনট ২৫ চঙশিল্লকপদা য়ং ফিজিক য়ুনিয়নগী মায়কৈদগী চথরকপা এটেক অমদা জর্সি নম্বর ৮ এম মনিসনানা অহানবা পাঞ্জল অদু চনখি। মুভানলাইগী মায়কৈদগী অহানবা হাফ অদুগী লেমহৌরিবা মতম অদুদা পাঞ্জল হন্দোক্লবা হোৎনখিবা অদু কান্নবা ফংদনা হাফ অদু লোইশিনখি।

অনীশুবা হাফ হৌরকপা ইকুই কুইদ্রিঙৈ মিনট ৯ চঙশিল্লকপদা এটেক তৌবগী চাং ৱাংখিবা য়ং ফিজিক য়ুনিয়নগী মায়কৈদগী জর্সি নম্বর ১১ পি রেনেদিনা ৫৪শুবা মিনটতা টিমগী অনীশুবা পাঞ্জল অদু চনবা ঙমখি। মেটচকী মখা তারকপা লেমহৌরিবা মতম অদুদা মুভানলাই এথলেটিক্সকী মায়কৈদগী পাঞ্জল হন্দোক্লবা শান্নখিবা অদু কান্নবা ফংদনা মখোয় য়ং ফিজিক য়ুনিয়নগী মখূৎতা পাঞ্জল ০-২দা মায়থীহৌখি।

টুর্নামেন্ট অসিগী ওইনা হয়েং গ্রুপ এগী ওইনা কে আইৱাই সী ক্ষেত্রিগাও অমসুং দি এম রাও সেকমাই শান্নগনি। অদুগা অনীশুবা মেটচতা নাকো অমসুং নিশা থেংনগনি।

মৈরা এ অমসুং আইদিএল ক্লব ফাইনেল শান্নরগনি

ইম্ফাল, দিসেম্বর ১৮ (ঐচ এন এস): বাশিখোংদা লৈবা মৈরা এসোসিএসননা শীন্দুনা পাঙথোকপা অহানবা ষ্টেট লেভেল ৱিমেন্স ওপন হোক্কী টুর্নামেন্ট ২০২১গী ফাইনেলদা মৈরা এ অমসুং আইদিএল ক্লব লম্বা তৌনরগনি।

ঙসি শান্নখিবা অহানবা সেমীফাইনেলদা মৈরা বি অমসুং আইদিএল ক্লব লম্বা তৌনখি। হায়রিবা মেটচ অদু টিম অনীমক লম্বা য়াম্না মান্ননা শান্নরকখিবনি। মৈরা বিগী মায়কৈদগী কে দেবোলানা অহানবা পাঞ্জল অদু চনবা ঙমখি। অনীশুবা পাঞ্জল অদুসু মৈরাগী মায়কৈদগী এম হেলেনানা চনখি। পাঞ্জল ২ শোথরবা আইদিএল ক্লবকী মায়কৈদগী জর্সি নম্বর ৮ এন দাইনানা পাঞ্জল ১ হন্দোকপা হৌখি। মদুগী মতুং ক্লব অদুমক্কী জর্সি নম্বর ২১ টি অঙৈংবীনা পাঞ্জল ১গা চল্লগা টিম অনীমক পাঞ্জল ২-২দা মান্নদুনা লৈখি। শান্নবগী লোইরমদাইদা আইদিএল ক্লবকী মায়কৈদগী জর্সি নম্বর ২ কে এস ঐচ সোনিয়ানা পাঞ্জল ১গা চল্লগা মৈরা বিবু মখোয়না ৩-২দা থোইদুনা ফাইনেল য়ৌবা ঙমখি।

অনীশুবা সেমীফাইনেলদা মৈরা এ বাশিখোং অমসুং ৱাই সী সী আই সী কোন্থা অহল্লুপকী মেটচ অদুগী হৌরকপা ৭শুবা মিনটতা মৈরা এগী মায়কৈদগী জর্সি নম্বর ৫ এন পুনমনা পাঞ্জল ১ চল্লগা ৱাই সী সী আই সীবু ১-০দা হেন্দুনা লৈখি। অদুবু শান্নবগী ২৫শুবা মিনটতা ৱাই সী সী আই সীগী জর্সি নম্বর ৩ এম প্রিয়ানা ইক্কেলাইজর অদু চল্লগা মেটচ অদু ১-১দা লৈনখি। অপীবা মতম লোইশিল্লকপা ফাওবদা টিম অনীনা অহেনবা পাঞ্জল চনবা ঙম্লখিদবদগী পেনাল্টি ষ্ট্রোককী মতেং লৌদুনা মায় পাকপা টিম অদু মশক খঙদোক্লবা হোৎনরকপদা মৈরাগী মায়কৈদগী ষ্ট্রোক অহুম ইনবদা ১ পাঞ্জল ওইখি। অদুগা ৱাই সী সী আই সীগী মায়কৈদগী ষ্ট্রোক অহুম ইনবদা পাঞ্জল অমত্তা ওইবা ঙমখিদবদগী ফাইনেলদা মৈরা এ অমসুং আইদিএল ক্লব লম্বা তৌনগদৌরিবনি।

টুর্নামেন্ট অসিদা পূন্না টিম ৬না শরুক য়াখি। য়ুম্বু ওইরিবা মৈরাগী মায়কৈদগী মৈরা এ অমসুং মৈরা বি হায়না টিম অনী থোক্লা শরুক য়াখি। অতোপ্পা টিমশিং অদুদি ৱাই সী সী আই সী, টি দব্লিয়ু সী, আইদিএল ক্লব অমসুং বি ঐচ টিমনি।

টি ৱাই সী অমসুং মীট জোন ফাইনেলদা লম্বা তৌনরগনি

ইম্ফাল, দিসেম্বর ১৮ (ঐচ এন এস): শীংজমৈ ৱাংমা ভৈগ্যবতি লৈকাইদা লৈবা দি য়ুনাইটেদ য়ুঠ ওর্গনাইজেসনগী গোল্ডন জুবিলিগা মরী লৈনবা পাঙথোকপা অনীশুবা দে এন্দ নাইট ওপন ৪ এ-সাইদ (লেট) থোকচোম অনৌবী মেমোরিয়ল সোক্কর টুর্নামেন্ট ২০২১গী ফাইনেলদা মীট জোন অমসুং টি ৱাই সী লম্বা তৌনরগনি।

ঙসি শান্নখিবা অহানবা সেমীফাইনেল মেটচতা টি ৱাই সীনা সিম বেনবু পাঞ্জল ২-০দা থোইখি। মেটচ অদুগী অহানবা হাফ টিম অনীমক লম্বা মান্ননা শান্নরক্তুনা পাঞ্জল চন্নবা ঙম্বগী খূদোংচাবশিং ফংনখিদে। অনীশুবা হাফ হৌরকপা ইকুই কুইদ্রিঙৈ টি ৱাই সীগী মায়কৈদগী চথরকখিবা এটেক অমদা টিম অদুগী শান্নরোয় জর্সি নম্বর ১০ অকাশনা মেটচকী অহানবা পাঞ্জল অদু চনবা ঙমখি।

মহাক্কী পাঞ্জল অদুগী মতুং সিম বেনগী শান্নরোয়শিংনা পাঞ্জল হন্দোক্লবা কন্না হোৎনরকখি। মায় পাকপা ঙমদনা লৈখি। মখা তানা এটেক চথরকখিবা টি ৱাই সীগী মায়কৈদগী অহানবা পাঞ্জল চনবা ঙমখিবা জর্সি নম্বর ১০ অকাশনা অমুক্তা হন্না খূদোংচাবা অমা ফংবদগী ৩৫শুবা মিনটতা মহাক্কী অমদি টিমগী ২শুবা পাঞ্জল অদু হাপচিন্দুনা ফাইনেল য়ৌনবগী লম্বেল অদুদা চঙশিনবা ঙমখি। লেমহৌরিবা মতম অদুদা সিম বেনগী মায়কৈদগী পাঞ্জল অমা ফাওবা চনবা ঙমদনা সেমীফাইনেলদা লৈহৌবদগী টি ৱাই সী ফাইনেল য়ৌবা ঙমখি।

ঙসি শান্নখিবা অনীশুবা সেমীফাইনেলদা মীট জোন লোকলাওবুংনা বি এফ এফ টিগা লম্বা তৌনবদা য়াম্না চাওনা পাঞ্জল ৪-০দা মায় পাক্তুনা ফাইনেলদা টি ৱাই সীগা লম্বা তৌনগদৌরিবনি।

ঙসি শান্নখিবা সেমীফাইনেল অদুগী ৩শুবা মিনটতা মীট জোনগী চুংমৈনা অহানবা পাঞ্জল অদু চনবা ঙমখি। ১৮শুবা মিনটতা টিম অদুগী জর্সি নম্বর ৭ দিপকনা পাঞ্জল ১গা চল্লগা হাফ অদু ২-০দা লৈখি। অনীশুবা হাফতা বি এফ এফ টিগী অশোনবা মফমশিং অদুগী খূদোংচাবা লৌদুনা মীট জোননা হেঞ্জিল্লকখিবা অদুগী কান্নবা অদু জর্সি নম্বর ১১ রুলাচন্দ্রনা ২৪শুবা মিনটতা পাঞ্জল ১গা হাপচিল্লবা মতুং মহাকমক্লা ৩৯শুবা মিনটতা টিমগী ৪শুবা পাঞ্জল অদু চল্লগা ফাইনেল য়ৌখি।

ওল ইন্দিয়া ইন্টর য়ুনিভর্সিটিদা শরুক য়ারুগদবা মণিপুর য়ুনিভর্সিটিগী এথলিটশিং খনখ্রে

ইম্ফাল, দিসেম্বর ১৮ (ঐচ এন এস): ওল ইন্দিয়া ইন্টর য়ুনিভর্সিটি কম্পিটিসনশিংদা শরুক য়ারুগদবা মণিপুরগী য়ুনিভর্সিটিগী তোঙান-তোঙানবা শান্নরোয়শিং খনখ্রে।

জন্যুৱারী ৪দগী ৭ ফাওবা কর্নাটাকাগী মেঙ্গলোর য়ুনিভর্সিটিদা পাঙথোক্কদবা এথলেটিক্সকী ইভেন্টশিংদা মণিপুরগী মায়কৈদগী শরুক য়ারুগদবশিং অদুদি লেট জাকাই (মিটর ১০০গী লমজেল), চীঙ্খৈঙানবা (মিটর ২০০গী লমজেল), সনাজাওবা (মিটর ৪০০গী লমজেল), লনচেনবা (মিটর ৮০০গী লমজেল), কে ঐচ রেনেদি (মিটর ১৫০০গী লমজেল), এম অদিত্য (মিটর ৩০০০গী ষ্টিপল চেষ্ট), এম দি সহিদুর রহমন (মিটর ৫০০০গী লমজেল), এন ৱিলিয়ম (কিলোমিটর ২০গী ৱাক রেস), ঐচ শিতলজিৎ (জেভলিন), ও এলসন (দিক্স অমসুং হেম্মার থ্রো), ও অঙ্গদ (শোট পুট) অমসুং জাকাই, মঙালসনা, ঙানবা অমদি রোহর্ট (মিটর ৪x১০০ রিলে)দা শরুক য়াগনি।

জন্যুৱারী ৬তগী ৯ ফাওবা ভুবনেশ্বরদা লৈবা কলিঙ্গ ইন্সটিট্যুট ওফ ইন্দষ্ট্রিএল টেক্নোলোজিদা পাঙথোক্কদবা নুপীগী এথলেটিক্সতা শরুক য়াগদবশিং অদুদি এল অশাকিরন (মিটর ১০০গী লমজেল), এস ঐচ মেমচা (মিটর ৪০০গী লমজেল), ঐচ ভুমেশ্বরী (মিটর ৮০০গী লমজেল), কে ঐচ অঞ্জনা (মিটর ১৫০০গী লমজেল) অমসুং সী ঐচ নাওচা (মিটর ১০,০০০গী লমজেল)নি।

দিসেম্বর ২৮দগী জন্যুৱারী ১ ফাওবা বানারস হিন্দি য়ুনিভর্সিটিদা পাঙথোক্কদবা ইষ্ট জোন ইন্টর য়ুনিভর্সিটি ভোলিবোল (মেন্স) দা শরুক য়ারুগদবশিং অদুদি দিপক, জয়সন, রাকেশ, সন্তোশ, রোশিকুমার, মুকেশচন্দ্র, প্রেমরাজ, বিদ্যানন্দ, অপাবি, নাওরেম রাজিব, ঙানবা অমসুং দিপকনি। লোয়ননা বিহারদা লৈবা এল এন মিথিলা য়ুনিভর্সিটিদা জন্যুৱারী ৪দগী ৭ ফাওবা পাঙথোক্কদবা ইষ্ট জোন ইন্টর য়ুনিভর্সিটি টেবল টেন্নিস (ৱিমেন) গী ওইনা বিতু, সেনেরিতা, বিনিতা অমসুং লিম্থোইঙম্বী য়াওগদৌরি।

নেসনল থাঙ-তা হৌদোকখ্রে

জম্মু, দিসেম্বর ১৮ (এজেন্সী): জম্মু এন্দ কাশ্মীরগী সিটি জম্মুদা লৈবা ইন্দোর স্পোর্টস কমপ্লেক্সতা ঙসি অয়ুক ২৭শুবা নেসনল থাঙ-তা চেম্পিয়নশিপ ২০২১ হৌদোকখ্রে।

হৌদোকপগী থৌরম অদুদা মণিপুরদগী পূন্না নুপা অমসুং নুপী য়াওরগা শান্নরোয় ১৪০না শরুক য়ারি। হৌদোকপগী নুমীৎ অদুদা মণিপুর ষ্টেটকী থাঙ-তা শান্নরোয়শিংনা য়াম্না ফজবা থাঙ-তা মার্সিএল আর্টসকী দেমোন্সট্রেসনসু পাঙথোকখি। মমাংদা মণিপুরনা য়ুম্বু ওইরগা পাঙথোকপদা টিম চেম্পিয়ন মণিপুরনা লৌখিবনি।

সেপাক টাক্রো টিম ওকখ্রে

ইম্ফাল, দিসেম্বর ১৮ (ঐচ এন এস): মমাং থাগী ২০দগী ২৫ ফাওবা পঞ্জাবতা লৈবা লভলি প্রোফেসনেল য়ুনিভর্সিটিদা পাঙথোকখিবা ৩১শুবা সিনিয়র নেসনল সেপাক টাক্রো চেম্পিয়নশিপতা শরুক য়ারুবা মণিপুরগী নুপা অমসুং নুপীগী শান্নরোয়শিং ঙসি ওল মণিপুর সেপাক টাক্রো এসোসিএসননা শীন্দুনা কাইরং মনিং লৈকাইদা লৈবা পোপ্যুলর য়ুনিয়ন ক্লবতা ওকপগী থৌরম অমা পাঙথোকখ্রে। মণিপুরগী নুপীগী রেগু টিমনা গোল্ড ফংলকখি। নুপীগী টিম অদুনা সিলভরসু লৌবা ঙমখি। লোয়ননা নুপাগী টিম অমসুং রেগু ইভেন্টতা ব্রোঞ্জ ফংখি।

ইন্দিয়া সেমীফাইনেল চঙখ্রে

ধাকা, দিসেম্বর ১৮ (এজেন্সী): বাংলাদেশকী কোনুং ধাকাদা পাঙথোক্লিবা এসিয়ন চেম্পিয়ন্স ট্রোফি মেন্স হোক্কী টুর্নামেন্টতা দিফেন্দিং চেম্পিয়ন ইন্দিয়াগী টিম সেমীফাইনেল য়ৌখ্রে। মখোয়না অরোইবা রাউন্দ রোবিন মেটচতা জপানগা শান্নগদৌরি।

ঙরাং অথেংবদা শান্নখিবা রাউন্দ রোবিন মেটচকী অহুমশুবা অদুদা পাকিষ্টানবু পাঞ্জল ৩-১দা থোইবা ঙমখিবনি। ইহান হানবা মেটচতা ইন্দিয়াগী টিম অসি কোরিয়াগা লম্বা তৌনবদা পাঞ্জল ২-২ চন্নরগা দ্রো চৎখিবনি। মদুগী মখা তাবা টুর্নামেন্টকী অনীশুবা মেটচতা য়ুম্বু বাংলাদেশপু য়াম্না হেনবা মওংদা পাঞ্জল ৯-০দা থোইবা ঙমখি।

ইন্দিয়ানা হৌখিবা ওলিম্পিক গেমসতা ব্রোঞ্জ মেদল ফংদুনা মতম শাংনা ওলিম্পিকতা মেদল ফংদনা লাকখ্রবা টিম অসিনা ফজবা ঙম্লকখ্রবা মতুং অহানবা ওইনা এসিয়ন চেম্পিয়ন্স ট্রোফি হোক্কী টুর্নামেন্ট অসিদা শরুক য়ারকপদা কোরিয়াগা দ্রো চৎখিবা অদুনা মখোয়দা পারা অমা তমখ্রবনি। কোরিয়াগা শান্নখিবা মেটচ অদুদগী তোঙানবা মওংদা বাংলাদেশকা শান্নবা মেটচ অদু হৌবদগী লোইবা ফাওবা দোমিনেট তৌরগা শান্নবা ঙমখি। অদুগা পাকিষ্টানগা শান্নবা মেটচ অদুসু ইন্দিয়াগী মায়কৈদগী ফজনা শান্নখি।

হুয়েইয়েন
MANIPUR SCIENCE & TECHNOLOGY COUNCIL(MASTEC)
Science & Technology Complex, Takyelpat, Imphal - 795001
Phone:0385-2443451; e-mail: mastec@nic.in; website:mastec.nic.in
YEAR OF AWARENESS ON SCIENCE & HEALTH (YASH)
Venue : MASTEC Complex, Takyelpat, Imphal, Date: December 20-23, 2021
Programme:
Science Model Exhibition: Class VIII to X (December 20-23, 2021)
Science Model Submission on 19th December 2021 (1 p.m. to 3 p.m.)
Spot Painting: December 21, 2021 at 11 a.m.; Reporting time : 10 a.m.
Short Play competition: December 20 & 22, 2021 at 11 a.m.
(List of schools for short play may be seen from Website: www.mastec.nic.in)
Science Quiz : December 23, 2021 at 11 a.m. Reporting time : 10 a.m.
(For written quiz, students must bring clip/writing board along with them)
Students may collect Admit cards on the day of event at 10 a.m. from MASTEC Office.
N.B. There is no provision for TA for attending the events except Science Model Exhibition.
Sd/- Dr. L. Dinachandra Singh
DIRECTOR
HL-P/0982/19

ওফিসল খনখ্রে

ইম্ফাল, দিসেম্বর ১৮ (ঐচ এন এস): অম্ফাগী মখাদা ১২শুবা সিনিয়র ৱিমেন্স ফুটবোল লীগকীদমক্তা ওফিসলশিং খনখ্রে।

মেটচ কম্মিস্নরদা কল্যানি, ওমিলা, ইলিজাবেথ অমসুং থরচুং চারানি। রেফরি এসেসরদা ইবোহল, তরুন, তেজমনি অমসুং জয়কুমার, লোয়ননা রেফরিদা রঞ্জিতা, সিমসিম, রোশিনী, লিতনবালা, বিদ্যাপতি, রিংনৈদম, নিংনিরিং, চন্দ্রজিনী, সুশিলা, গোকুলানন্দ, কিরঞ্জিৎ, ননাও, ইবোয়াই অমসুং এম দি অমির খাননি। হায়রিবা ওফিসলশিং অসি হয়েং লল্লোং থোংখোঙগী টর্ফ গ্রাউন্দদা এল নবাদা রিপোর্ট তৌগদবনি হায়না ফোঙদোরক্লি।

HUEIYEN LANPAO DAILY CHESS PUZZLE

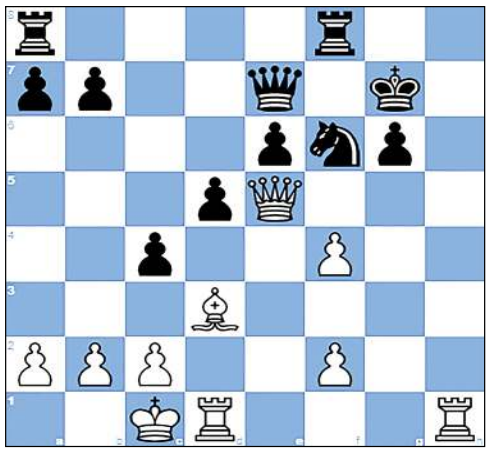

PUZZLE NO. 322

Ujtumen, Tudev - Savon, Vladimir A
WchT U26 11th fin-A Krakow, 1964.07.29

1.e4 g6 2.d4 Bg7 3.Nf3 d6
4.Nc3 Nf6 5.Be2 O-O 6.Bg5 Bg4
7.Qd2 Nc6 8.d5 Bxf3 9.gxf3 Nb8
10.Bh6 Nbd7 11.h4 e5 12.dxe6 fxe6
13.Bxg7