অনীশুবা এম এন সী এ মেন্স অন্দর-১৯ টুর্নামেন্ট

ৱাই দব্লিয়ু সী, আর সী এ, ট্রাও অমসুং টি সী এম দি সী মায় পাকখ্রে

ইম্ফাল, ফেব্রুৱারী ১৯ (ঐচ এন এস): মণিপুর ক্রিকেট এসোসিএসননা শীন্দুনা তোঙান-তোঙানবা মফমদা চথরিবা অনীরকশুবা এম এন সী এ মেন্স অন্দর-১৯ টুর্নামেন্ট ২০২৩-২৪গী ওইনা ঙসি শান্নখিবা তোঙান-তোঙানবা মেটচশিংদা ৱাই দব্লিয়ু সী লংথবালনা ক্রাও খম্নাম বজার, আর সী এ লিলোংনা ঈ এস য়ু ৱাঙ্খে পেলেস কম্পাউন্দ, ট্রাও ক্বাকৈথেলনা পি টি সী সী পাৎসোই পার্ট-৩ অদুগা টি সী এম দি সী থোংজু পার্ট-২ পেচু লম্পাক্লা মোদেল শীংজমৈ চীংঙামখা মায়থীবা পীখ্রে।

মোদেল হায়র সেকেন্দরি এন্দ ওরিয়েন্টেল কোলেজ গ্রাউন্দদা ৱাই দব্লিয়ু সী অমসুং ক্রাওগী মরক্তা শান্নখিবা মেটচ অদুগী টোস ক্রাওনা ঙমদুনা হান্না বেটিং তৌনবা খনখি। অহানবা ইন্নিংসতা ক্রাওনা বেটিং তৌদুনা শান্নখিবা অদুগী ওইনা ওভর ৩৯.৫দা টিম অদুগী ৱিকেট ১০ মক তুরগা রন ১৮০ লৌবা ঙমখি।

ৱাই দব্লিয়ু সীনা টার্গেট রন ১৮১ লৌবা ঙম্নবা বেটিং তৌদুনা শান্নখিবা ইন্নিংস অদুগী ওইনা ওভর ৩৮.১ শুরকপদা ৱিকেট ৮ তুরগা টার্গেট রন হেন্দোক্তুনা পূন্না রন ১৮৩ লৌবা ঙমখিবদগী মেটচ অদু ৱাই দব্লিয়ু সীনা ৱিকেট ২দা থোইখিবনি।

মোইজিং পব্লিক গ্রাউন্দ থৌবালদা আর সী এ অমসুং ঈ এস য়ুগী মরক্তা শান্নখিবা মেটচ অদুগী টোস ঈ এস য়ুনা ঙমদুনা হান্না বেটিং তৌনবা খনখি। ঈ এস য়ুনা বেটিং তৌদুনা শান্নখিবা ইন্নিংস অদুগী ওইনা ওভর ৩৯.৩দা ৱিকেট ১০ তুরগা রন ৮৪ খক্তমক লৌখি।

আর সী এনা বেটিং তৌদুনা শান্নখিবা ইন্নিংস অদুগী ওইনা ওভর ২১.৪দা ৱিকেট অমত্তা তুদনা রন ৮৬ লৌবা ঙমখিবদগী মেটচ অদু আর সী এনা ৱিকেট ১০দা য়াম্না লাকচনা থোইবা ঙমখিবনি।

পব্লিক গ্রাউন্দ খাঙবোক পার্ট-৩ চেরাপুরদা ট্রাও অমসুং পি টি সী সীগী মরক্তা শান্নখিবা মেটচ অদুগী টোস ট্রাওনা ঙমদুনা হান্না বেটিং তৌখি। ট্রাওনা বেটিং তৌদুনা শান্নখিবা ইন্নিংস অদুগী ওইনা ওভর ২৪.৩দা ৱিকেট ১০ তুরগা রন ৯৮ খক্তমক লৌবা ঙমখি।

পি টি সী সীনা টার্গেট রন ৯৯ লৌবা ঙম্নবা বেটিং তৌদুনা শান্নখিবা ইন্নিংস অদুগী ওইনা ওভর ২৫.১ শুরকপদা ৱিকেট ১০ মক তুরগা রন ৮৬ তগী হেন্না লৌবা ঙমখিদবদগী মেটচ অদু ট্রাওনা রন ১২দা থোইখিবনি।

লাইরেঙ্গম পব্লিক গ্রাউন্দদা মোদেল অমসুং টি সী এম দি সীগী মরক্তা শান্নখিবা মেটচ অদুগী টোস মোদেলনা ঙমদুনা হান্না ফিল্ডিং তৌনবা খনখিবদগী অহানবা ইন্নিংসতা টি সী এম দি সীনা বেটিং তৌদুনা শান্নখি। মদুদা টি সী এম দি সীনা ওভর ৩৫ লোইবদা ৱিকেট ১০ তুরগা রন ১৫১ লৌবা ঙমখি।

মোদেলনা বেটিং তৌদুনা শান্নখিবা ইন্নিংস অদুগী ওইনা ওভর ২৭ শুরকপদা ৱিকেট ১০ মক তুরগা রন ৯০দগী হেন্না লৌবা ঙমদবদগী মেটচ অদু টি সী এম দি সীনা রন ৬১দা মায় পাকখিবনি।

অমরোমদা, মণিপুর ক্রিকেট এসোসিএসননা শীন্দুনা হৌজিক চথরিবা ৩লক শুবা এম এন সী এ অন্দর-১৪ বোইজ টুর্নামেন্টকী ওইনা ঙসি শান্নখিবা তোঙান-তোঙানবা মেটচশিংদা পি টি আর সী, আর সী এ, এম পি এ অমসুং শেদো মায় পাকখ্রে।

কোংবা খুনৌ ধোবী লম্পাক্তা পি টি আর সী অমসুং ৱাই পি ঐচ য়ুগী মরক্তা শান্নখিবা মেটচ অদুগী ওইনা পি টি আর সীনা ৱাই পি ঐচ য়ু সীবু রন ২৭তা মায়থীবা পীখ্রে।

থাও গ্রাউন্দ থাংমৈবন্দদা আর সী এ অমসুং এস য়ু অনীগী মরক্তা শান্নখিবা মেটচ অদুগী ওইনা আর সী এনা রন ৮৪দা এস য়ু মায়থীবা পীখ্রে।

লুৱাংপোকপা ক্রিকেট ষ্টেদিয়মদা এম পি এ অমসুং এস এস সীগী মরক্তা শান্নখিবা মেটচ অদুগী ওইনা এম পি এনা য়াম্না লাকচনা রন ১৫৫দা মায় পাকপা ঙমখি।

পি টি আর সী গ্রাউন্দ পাৎসোই পার্ট-৪দা শেদো অমসুং এস ৱাই দি ওগী মরক্তা শান্নখিবা মেটচ অদুগী ওইনা শেদোনা য়াম্না লাকচনা এস ৱাই দি এবু রন ১৮৬তা মায়থীবা পীরমখিবনি।

অহানবা এম এন সী এ ৱিমেন্স অন্দর ১৫ টুর্নামেন্ট

পি সী সীনা পি টি আর সী অদুগা ফোর্সনা ৱাই পি ঐচ য়ু সী থোইখ্রে

ইম্ফাল, ফেব্রুৱারী ১৯ (ঐচ এন এস): মণিপুর ক্রিকেট এসোসিএসন (এম সী এ)না শিন্দুনা হৌদোকখিবা অহানবা এম এন সী এ ৱিমেন্স অন্দর ১৫ টুর্নামেন্ট ২০২৩-২৪ গী ওইনা ঙসি শান্নখিবা তোঙান-তোঙানবা মেটচশিংদা পি সী সী ময়াইকোইবীনা পি টি আর সী পাৎসোই অদুগা ফোর্স ক্ষেত্রিগাওনা ৱাই পি ঐচ য়ু সী ললাম্নুং মায়থীবা পীখ্রে।

খুদৈবন্দ লম্পাক্তা পি সী সী অমসুং পি টি আর সীগী মরক্তা শান্নখিবা মেটচ অদুগী টোস পি সী সীনা ঙমদুনা হান্না বেটিং তৌখি। অহানবা ইন্নিংসতা পি সী সীনা বেটিং তৌদুনা শান্নখিবা অদুগী ওইনা টিম অসিগী বেটসমেন অমত্তনা মায়োক্লরিবা টিমগী বোলরশিংগী এটেক মপুং ফানা মায়োক য়াবা ঙমখিদবদগী ওভর ১৬.৪ শুরকপদা টিম অদুগী ৱিকেট ১০ মক আউট ওইরগা রন ৫৮ খক্তমক লৌবা ঙমখি।

ফোর্সনা বেটিং তৌদুনা শান্নখিবা ইন্নিংস অদুগী ওইনা ওপনর বেটসমেন ওইখিবা শৈখ নেহা অমসুং বর্কাটুনা খানমনা হৈন-শিংনা মায়োক্লরিবা টিমগী বোলরশিংগী এটেক মায়োক য়াদুনা শান্নবা ঙমখিবদগী ওভর ৩.৫ খক্তমক ঙাইরিঙৈদা টার্গেট রন ৫৯ লৌবা ঙমখিবদগী মেটচ অদু ফোর্সনা ৱিকেট ১০দা থোইখিবনি।

অমরোমদা, পি সী সী গ্রাউন্দ ময়াইকোইবীদা ফোর্স অমসুং ৱাই পি ঐচ য়ু সীগী মরক্তা শান্নখিবা মেটচ অদুগী টোস ৱাই পি ঐচ য়ু সীনা ঙমদুনা হান্না বেটিং তৌনবা খনখি। অহানবা ইন্নিংসতা ৱাই পি ঐচ য়ু সীনা বেটিং তৌদুনা শান্নখিবা অদুগী ওইনা টিম অসিগী বেটসমেন অমত্তনা মায়োক্লরিবা টিমগী বোলরশিংগী এটেক মপুং ফানা মায়োক য়াবা ঙমখিদবদগী ওভর ১৫.৩ শুরকপদা ৱিকেট ১০ মক তুরগা রন ৭২ দগী হেন্না লৌবা ঙমখিদবদগী মেটচ অদু পি সী সীনা রন ৩৬তা মায় পাকখিবনি।

অমরোমদা, পি সী সী গ্রাউন্দ ময়াইকোইবীদা ফোর্স অমসুং ৱাই পি ঐচ য়ু সীগী মরক্তা শান্নখিবা মেটচ অদুগী টোস ৱাই পি ঐচ য়ু সীনা ঙমদুনা হান্না বেটিং তৌনবা খনখি। অহানবা ইন্নিংসতা ৱাই পি ঐচ য়ু সীনা বেটিং তৌদুনা শান্নখিবা অদুগী ওইনা টিম অসিগী বেটসমেন অমত্তনা মায়োক্লরিবা টিমগী বোলরশিংগী এটেক মপুং ফানা মায়োক য়াবা ঙমখিদবদগী ওভর ১৬.৪ শুরকপদা টিম অদুগী ৱিকেট ১০ মক আউট ওইরগা রন ৫৮ খক্তমক লৌবা ঙমখি।

ফোর্সনা বেটিং তৌদুনা শান্নখিবা ইন্নিংস অদুগী ওইনা ওপনর বেটসমেন ওইখিবা শৈখ নেহা অমসুং বর্কাটুনা খানমনা হৈন-শিংনা মায়োক্লরিবা টিমগী বোলরশিংগী এটেক মায়োক য়াদুনা শান্নবা ঙমখিবদগী ওভর ৩.৫ খক্তমক ঙাইরিঙৈদা টার্গেট রন ৫৯ লৌবা ঙমখিবদগী মেটচ অদু ফোর্সনা ৱিকেট ১০দা থোইখিবনি।

ফ্রেন্দলি মেটচ শান্নখ্রে

ইম্ফাল, ফেব্রুৱারী ১৯ (ঐচ এন এস): লৈখিদ্রবা সোরোখাইবম ব্রজ বিধু পৌরাবী অমসুং দব্লিয়ু মুহিন্দ্রো সেত্তা মেমোরিএল ট্রুষ্টনা স্পোন্সর তৌরগা পৌরাবী রাইজিং ষ্টার ক্লব, পৌরাবীনা শীন্দুনা ঙসি নোংমগী ওইবা ফ্রেন্দলি ভোলিবোল মেটচ অমা পৌরাবী লাইনিংথৌ পুথিবগী লম্পাক্তা লৈবা ভোলিবোল গ্রাউন্দদা পাঙথোকখ্রে।

ট্রুষ্টী অসিনা মখা তানা পৌরাবী খুলগী চহী ৬০গী মথক্তা লৈবা অহল ৪০দা নিংথম খুদোল ওইনা ব্লাঙ্কেটসু পীখি। থৌরম অদুগা মরী লৈননা মাইপাকসনানা হায়, ইরমদম অসিদা ভোলিবোলগী ঈনোৎ অসি খরা হন্থরকপগুম তৌই। মরম অদুনা ভোলিবোল মশান্না অসিবু লমদম অসিদা য়োকখৎতুনা থম্নবগী পান্দমদা ফ্রেন্দলি ভোলিবোল মেটচ অসি শীনবনি হায়খি।

এল এস সী কাচিখুলদা লুপা লিশিং ৮/৮ পীদুনা পুক্লিং থৌগৎখি।

থৌরম অদুগী লোইশিল্লকপদা লমদম অসিগী অৱা-অনা কয়াদা তুম্না চাবা খঙদনা অচৌবা থৌদাং লৌরিবা পৌরাবী লমজিং নুপী লুপতা ব্রজবিধু অমদি মুহিন্দ্রো ট্রুষ্টকী সেক্রেটরি সোরোখাইবম মাইপাকসনানা লুপা লিশিং ২০ খুৎশিন্নখি। ট্রুষ্ট অসিনা মখা তানা পৌরাবী খুলগী চহী ৬০গী মথক্তা লৈবা অহল ৪০দা নিংথম খুদোল ওইনা ব্লাঙ্কেটসু পীখি। থৌরম অদুগা মরী লৈননা মাইপাকসনানা হায়, ইরমদম অসিদা ভোলিবোলগী ঈনোৎ অসি খরা হন্থরকপগুম তৌই। মরম অদুনা ভোলিবোল মশান্না অসিবু লমদম অসিদা য়োকখৎতুনা থম্নবগী পান্দমদা ফ্রেন্দলি ভোলিবোল মেটচ অসি শীনবনি হায়খি।

ফুটবোল টুর্নামেন্ট য়ৈথোক্লে

ইম্ফাল, ফেব্রুৱারী ১৯ (ঐচ এন এস): অম্ফানা শীন্দুনা চথরক্লিবা অন্দর-১৭ খেলো ইন্দিয়া ৱিমেন্স ফুটবোল লীগ টুর্নামেন্টকী ওইনা থা অসিগী ২০দা শান্নগদবা মেটচ অদু মেট্রিক অমদি ট্রেল্ভ এগজামনা মরম ওইরগা য়ৈথোক্লে।

HUEIYEN LANPAO DAILY CHESS PUZZLE

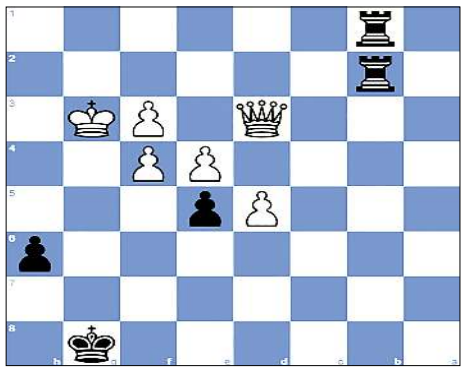

PUZZLE NO. 1054

IM Peter T Roberson (2437) - FM Wagner Peixoto Guimaraes (2218)

Titled Tuesday 2nd June chess.com INT (2), 2020.06.02

1.c4 b6	2.e4 Bb7	3.Nc3 e6	4.Bd3 g6	5.Nf3 Bg7
6.O-O d6	7.Bc2 Ne7	8.d4 Nd7	9.Be3 h6	10.Qd2 a6
11.Ne1 f5	12.d5 e5	13.f3 f4	14.Bf2 a5	15.Nd3 O-O
16.a3 g5	17.b4 Nf6	18.c5 bxc5	19.bxc5 g4	20.cxd6 cxd6
21.Nb5 g3	22.hxg3 fxg3	23.Bxg3 Qb6+	24.Bf2 Qxb5	25.Rfb1 Qd7
26.Ba4 Qc8	27.Rc1 Qd8	28.Rab1 Ba6	29.Bb6 Qb8	30.Be3 Qd8
31.Bb6 Qb8	32.Bxa5 Bxd3	33.Rxb8 Rfxb8	34.Rc7 Ng6	35.Bd7 Nxd7
36.Rxd7 Rb1+	37.Kf2 Nf4	38.Bb4 Rb8	39.Rxd6 Bf8	40.g3 Bxd6
41.gxf4 Bxb4	42.axb4 R8xb4	43.Qxd3 R4b2+	44.Kg3...	

QUESTION :

Black to win

Puzzle 1053 Solution :

24. Bg7 Mating net The white bishop clears the way for White's queen to the knight. **Bxg7 25.Qxh7+ Kf8 26.Rxf7+ Nxf7 27.Rxf7#** Arabian mate

1-0

ꯃꯤꯑꯣꯏ ꯑꯣꯏꯕꯥ ꯑꯣꯏꯕꯥ ꯑꯣꯏꯕꯥ