এম এন সী এ এলিট : ব্লু হোক খুরাইনা অল-অমিন মায়থীবা পীখ্রে

ইম্ফাল, এপ্রিল ১৯ (ঐচএনএস):
মণিপুর ক্রিকেট এসোসিএসননা শীন্দুনা লুৱাংপোকপা ক্রিকেট ষ্টেদিয়মদা চথরিবা ৬শুবা এম এন সী এ দব্লিয়ু প্রহ্লাদ অমদি দব্লিয়ু রমানন্দ এলিট টুর্নামেন্টকী ঙসি শান্নখিবা গ্রুপ বিগী মেটচ অমদা ব্লু হোক খুরাইনা অল-অমিন লিলোংবু রন ৯৪দা মায়থীবা পীখ্রে।

মেটচ অসিদা খুরাই টিমনা টোস ঙমদুনা অহানবা বেটিং তৌখি। অহানবা ইন্নিংসতা বেটিং তৌখিবা ব্লু হোকনা অপীবা ওভর ৪০দা ৱিকেট ৬ তুরগা রন ১৯৫ লৌবা ঙমখি।

ইন্নিংস অদুদা ব্লু হোককী বেটসমেন ৱাকম্বম সেমসননা বোল ১২৯দা রন ৮৩ লৌবা ঙমখি। অদুগা অমোম গুনিরামনা বোল ৪৯দা রন ৫২, সনাতোম্বনা বোল ৪০দা রন ২৯ অমদি নোংথোম্বম অজিৎনা আউট ওইদনা বোল ৭তা রন ১৪ লৌবা ঙমখি।

অহানবা ইন্নিংসতা অল-অমিন লিলোংগী বোলর নাইরুল ইস্লামনা ওভর ৮ লংবদা ৱিকেট ৩ অদুগা এম দি বাসির রাহমননা চপ মান্নবা ওভর ৮ লংবদা ৱিকেট ২ লৌবা ঙমখি।

মদুগী পাউ খুমদা অনীশুবা ইন্নিংসতা বেটিং তৌখিবা লিলোংগী বেটসমেন শিংনা ওভর ২৪.৫দা ৱিকেট লোইনা তুদুনা অপীবা টার্গেট য়ৌবা ঙমদনা রন ১০১ লৌদুনা খুরাই টিমগী মখূৎতা রন ৯৪দা মায়থীখি।

অনীশুবা ইন্নিংসতা খুরাইগী বোলর গৌতম সৌবামনা বোল ৫ লংবদা ৱিকেট ৩ লৌবা ঙমখি। ৱাকম্বম সেমসননা ওভর ৬ লংবদা ৱিকেট ৩ অদুগা মুতুম প্রিতমনা ওভর ৪ লংবদা চপ মান্নবা ৱিকেট ৩ লৌবা ঙমখি। জি তেন্দর বিসন থাকুরনা ওভর ৫ লংবদা ৱিকেট ১ লৌখি।

ইন্নিংস অদুদা লিলোংগী বেটসমেন এম দি বাসির রাহমননা বোল ৩৫দা রন ২৮ অদুগা এম দি সাফরান খাননা বোল ৩৪দা রন ৩১ লৌখি। নৱাজ অমদি মোহমদ অলবাসিদনা বোল ১৫ অমদি ২২দা চপ মান্নবা রন ১১/১১ লৌবা ঙমখি। লোইশিল্লকপদা ব্লু হোক খুরাইগী ৱাকম্বম সেমসননা বোল ১২৯দা রন ৮৩ অমদি অনীশুবা ইন্নিংসকী বোলিংদা ওভর ৬ লংবদা ৱিকেট ৩ লৌদুনা মেন ওফদি মেটচকী মনা ফংবা ঙমখি।

টুর্নামেন্ট অসিগী মখা চথরকপা ওইনা য়ুমশকৈশা নুমিৎতা গ্রুপ এগী ট্রাওক্লাকৈথেল অমদি ফোর্সক্ষেত্রিগাও অনীনা লম্বা তৌনরগনি।

এসিয়ন রেষ্টলিং চেম্পিয়নশিপ
ইন্দিয়ানা অহৌবা নুমিৎতা ব্রোঞ্জ অহুম লৌখ্রে

মোঙ্গোলিয়া, এপ্রিল ১৯ (এজেন্সী):
মোঙ্গোলিয়াগী উলনবাটারদা পাঙথোকপা এসিয়ন রেষ্টলিং চেম্পিয়নশিপকী ঙসি অহৌবা নুমিৎতা ইন্দিয়াগী রেষ্টলর অহুম অর্জুন হালাকুর্কি, নীরজ অমদি সুনিল কুমারনা গ্রেকো রোমান ইভেন্টতা ব্রোঞ্জ মেদল অমমম্ লৌদুনা ইন্দিয়াগী একাউন্ট হাংদোকখ্রে।

অর্জুননা কেজি ৫৫গী কাঙলূপ্তা ইরানগী অলি নুরবাশকপু ১০-৫দা মায়থীবা পীরম্লগা ক্বার্টর ফাইনেল চঙলকখি। অদুবু ক্বার্টর ফাইনেলদা কজাখষ্টানগী অমনগলি বেকাবোলাটোভকী মখূৎতা ১০-১দা মায়থীদুনা ব্রোঞ্জ মেদল মেটচকীদমক ক্বালিফাই ওইখি। ব্রোঞ্জ মেদল মেটচতা অর্জুননা মোঙ্গোলিয়াগী দভাবন্দি ইর্দিনবু ১০-৭তা মায়থীবা পীদুনা ইন্দিয়াগী অহানবা মেদল ফংবা ঙমখিবনি।

নীরজনা কেজি ৬৩গী কাঙলূপকী ব্রোঞ্জ মেদল মেটচতা হান্নগী এসিয়ন চেম্পিয়ন উজবেকিষ্টানগী ইস্লোমজেন বখ্রামোভপু ৭-৪দা মায়থীবা পীখি।

হান্নগী এসিয়ন চেম্পিয়ন সুনিল কুমারনা সেমীফাইনেলদা উজবেককী জলগাম্বে বর্দিমুরাটোভকী মখূৎতা ৮-০দা মায়থীদুনা ব্রোঞ্জ মেদল ফংবা ঙমখিবনি। মহাক্না জ পানগী মসাটোসুমিবু য়াম্না নক্লবা পোইন্ট ৫-৩দা মায়থীবা পীরম্লগা সেমীফাইনেল চঙলকখিবনি।

হিরো আই লীগ
ট্রাও অমদি রিয়ল কাশ্মীর পোইন্ট য়েন্নখ্রে

ৱেষ্ট বেঙ্গল, এপ্রিল ১৯ (এজেন্সী):
ওল ইন্দিয়া ফুটবোল ফেদরেসননা শীন্দুনা চথরিবা হিরো আই লীগকী ঙসি নাইহাটি ষ্টেদিয়মদা শান্নখিবা মেটচ অমদা টিদ্দিম রোদ এথলেটিক য়ুনিয়ন (ট্রাও) এফ সী অমদি রিয়ল কাশ্মীর এফ সী ১-১দা দ্রো ওইদুনা পোইন্ট অমমম্ য়েন্নখ্রে।

ট্রাওনা ঙসিগী দ্রো অসি থারগা পূন্না মেটচ ১২ শান্নবদা মেটচ ৩ মায় পাক্লগা ৩ দ্রো ওইদুনা পূন্না পোইন্ট ১২ ফংদুনা টেবলগী ৯শুবা মফমদা লৈরি। অদুগা রিয়ল কাশ্মীরনা পূন্না মেটচ ১২ শান্নবদা ২ মায় পাক্লগা ৭ দ্রো ওইদুনা পূন্না পোইন্ট ১৩ ফংলগা টেবলগী ৮শুবা মফমদা লৈরি।

নাইহাটি ষ্টেদিয়মদা শান্নখিবা মেটচ অদুদা টিম অনীনা অহানবা হাফকী শান্নবদা গোল অমত্তা চন্নবা ঙমদনা দ্রো ওইখি। মখা তানা অনীশুবা হাফকী শান্নবদা টিম অনীগী মায়কৈদা গোল চনবা য়াবা তাঞ্জা ফংলবস্থ গোল ওন্থোকপা ঙমদনা লাকখি।

মেটচ লোইরমদাই ট্রাওগী ফর্নান্দো জোস গোমেজ জুনিয়রনা শান্নবগী ৮৭শুবা মিনটতা মেটচকী অহানবা গোল চনবা ঙমখি।

গোল চনবগী হরাউবা ফোঙদোকপদা অনস্পোর্টিং বিহেবিয়র উৎলুবগী রেফরিনা শান্নবগী ৮৮শুবা মিনটতা য়েলো কার্দ অমা বৃক তৌখি। মখা তানা ইঞ্জুরি টাইমদা রিয়ল কাশ্মীরগী মেসন লি রোবর্টসননা ইক্বেলাইজ গোল চনশিন্দুনা স্কোর ১-১ লৈহন্দুনা পোইন্ট অমমম্ য়েন্নখিবনি।

মেটচ অসিদা রেফরিনা ট্রাওগী হেল্ডর লোবাটো অমদি রিয়ল কাশ্মীরগী পোনিফ ভেজ শান্নবগী ৬ অমদি ৬৬ শুবা মিনটতা য়েলো কার্দ অমমম্ বৃক তৌখি।

অমরোমদা, চপ মান্নবা মফমদা ঙসি শান্নখিবা মেটচ অমদা সুদেভা দেল্লী এফ সীনা কেনক্রে এফ সীবু ১-০দা মায়থীবা পীখ্রে।

সুদেভা দেল্লীগী অমত্তা ঙাইরবা মায় পাকপগী গোল অদু সুভো পোলনা শান্নবগী ১৩শুবা মিনটতা চনবা ঙমখি।

অতোপ্পা কল্যানি ষ্টেদিয়মদা ঙসি শান্নখিবা মেটচ অমদা গোকুলম কেরলা এফ সীনা রাউন্দপ্লাস পঞ্জাব এফ সীবু ৩-১দা মায়থীবা পীখ্রে।

গোকুলমগী গোলশিং অদু বৌবা অমিনৌ, লুকা মাজসেন অমদি পঞ্জাবকী জোসেফ চার্লিসনা আউন গোল অমনা ওইখি। পাঞ্জাবকী অমত্তা ঙাইরবা গোল অদুনা কেরলাগী বৌবানা আউন গোল অমা চনশিন্দুনা ওইখিবনি।

রেসিদেন্সিএল হ্বীলচ্যের বাস্কেটবোল কোচিং কেম্প হৌদোকখ্রে

ইম্ফাল, এপ্রিল ১৯ (ঐচ এন এস):
হ্বীলচ্যের বাস্কেটবোল এসোসিএসন মণিপুর (দব্লিয়ু বি এ এম)না শীন্দুনা নুমিৎ ৬নি চুপ্পা চথগদবা রেসিদেন্সিএল হ্বীলচ্যের বাস্কেটবোল কোচিং কেম্প ২০২২ ঙসি ব্রহ্মপুর নহাবম বাস্কেটবোল কোর্ট মনাক্তা লৈবা ধর্ম্মলায়া সোসল ৱেলফ্যের সেন্টরদা মণিপুর লৈঙাক্কী সোসল ৱেলফ্যেরগী দিরেক্টর এন জি উত্তমনা অথোইবা মীথুংলেন ওইদুনা হৌদোকখ্রে।

কোচিং কেম্প অসিগী মনুং চন্না থা অসিগী ২৩ অমদি ২৪দা অহানবা নোর্থ ইষ্ট জোনেল হ্বীলচ্যের বাস্কেটবোল টুর্নামেন্ট পাঙথোক্লগনি।

হৌদোকপগী থৌরমগী মনুং চন্না লৈখিদ্রবা ষ্টেট অসিগী অহানবা হ্বীলচ্যের বাস্কেটবোল প্লেয়র খ্বাইরাকপম ইবোমচাগী ফোটোদা লৈ-শু কৎতুনা ইকাই খুম্নবা উৎখি।

অথোইবা মীথুংলেনগী ৱারোল পীরদুনা এন জি উত্তমনা ফোঙদোকখিবদা, ঙসিদগী হৌনা চথরিবা কোচিং কেম্প অমদি পাঙথোক্লদৌরিবা টুর্নামেন্ট অসিগীদমক লৈঙাক্কী মতেং ঙাইদনা খঙন-চানবা অমদি ৱাখল মান্নবা খরগী মতেংদগী শান্নবদা শীজিন্নগদবা হ্বীলচ্যের ৭ লৈখি অমদি লৈঙাক্কী মায়কৈদগীসু অথুবদা অৱাৎপশিং শোয়দনা মেনখৎনবা হোৎনরি হায়খি।

থৌরমগী মনুং চন্না কোচিং কেম্প অসিবু তাকপী-তম্বীগদৌরিবা দেল্লিদগী লাকপা কোচ বারুনদা মমেন্টো পীদুনা ইকাই খুম্নখি।

থৌরম অদুদা সোসল ৱেলফ্যেরগী জোইন্ট দিরেক্টর বন্তি কোম্বোজম অমদি ধর্ম্মলায়া সোসল ৱেলফ্যের সেন্টরগী এদভাইজর য়ুঠ এফোর্স এন্দ স্পোর্টসকী রিটায়র্দ দেপ্যুটি দিরেক্টর এন রাধাচরন অনীনা অখন্নবা মীথুংলেনশিং অমদি দব্লিয়ু বি এ এমগী ভাইস প্রসিদেন্ট ডা. কিরন য়েন্দ্রেম্বমনা থৌরম মপু ওইনা শরুক যাখি।

সন্তোশ ট্রোফি : মণিপুর ওড়িষাগী মখূৎতা ০-১দা মায়থীখ্রে

মলপ্পুরম, এপ্রিল ১৯ (এজেন্সী):
কেরলানা য়ূম্বু ওইদুনা চথরিবা ৭৫ শুবা নেসনল ফুটবোল চেম্পিয়নশিপ ফোর সন্তোশ ট্রোফিগী ঙসি মঞ্জেরি পেয়ানাদ ষ্টেদিয়মদা শান্নখিবা গ্রুপ বিগী মেটচ অমদা ওড়িষানা মণিপুরবু ১-০দা মায়থীবা পীখ্রে।

শান্নখিবা মেটচ অসিদা ওড়িষাগী নুপামচাশিংনা শান্নবা হৌরকপদা খুদুম চন্না শান্নখি। শান্নবা হৌরকপগী ৭শুবা মিনটতা ওড়িষাগী অহানবা এটেম্পট অমদা কাওশিল্লকখিবা বোল অমা গোল পোষ্ট লান্না চৎখিবদগী অরেম্বা তাখি।

মণিপুর টিমগী মায়কৈদগী গোল চনবা য়াবা তাঞ্জা অমা সোমিসোন সিরকনা শান্নবগী ২৭শুবা মিনটতা কাওখিবা ফ্রী কিক অমা নেট শোকখি অদুবু এসিষ্টেন্ট রেফরিনা হান্না ওফসাইদকী ফ্লেগ হাইগৎলকপনা গোল অদু চৎনহনখিদে।

মতুং তারকপা কুলিং ব্রেক লৌরবা মতুং ওড়িষাগী কিপ্লরনা শাংনা কাওরকপা বোল অমা কার্টিকহন্টলনা গোল ওন্থোক্তুনা শান্নবগী ৩৭শুবা মিনটতা ওড়িষাগী অমত্তা ঙাইরবা মায় পাকপগী গোল চনবা ঙমখি।

মণিপুরনা গোল হন্দোক্লবা কোচ গিফ্ট রাইখাননা শান্নরোয় অনী মাইবম দেনি অমদি খাইদেম জেক্কি শীন্দোক্তুনা লাইশ্রম চীঙ্খৈঙানবা অমদি এন জি বিদিনপার মোয়োন অনীশুবা হাফ হৌরকপদা চঙহনখি।

জেক্কিগী মহুৎতা চঙলকখিবা মোয়োননা শান্নবগী ৪৭শুবা মিনটতা বোক্স মপান্দগী শাফু কন্না কাওশিল্লকখিবা বোল অমা নেট শোক্তুনা ইক্বেলাইজ গোল চনবা ঙমখি অদুবু মণিপুরগী জর্সি নম্বর ১৩দা ওফসাইদ তারম্বদগী গোল অদু চৎনহনখিদে।

মেটচ লোইরমদাই ইঞ্জুরি টাইমদা মণিপুরগী মায়কৈদগী গোল হন্দোকপা য়াবা তাঞ্জা অমা থিয়ামনা শাফু কন্না কাওশিল্লকখিবা বোল অমা ওড়িষাগী গোল কিপ্লরনা চোংদুনা সেভ তৌখিবদগী অরেম্বা তাখিবগা লোয়ননা ০-১দা ওড়িষাগী মখূৎতা মায়থীখিবনি।

অমরোমদা, কোট্টাপ্পদি ফুটবোল ষ্টেদিয়মদা শান্নখিবা মেটচ অমদা সর্ভিসেসনা গুজরাটপু ৩-১দা মায়থীবা পীখ্রে।

সর্ভিসেসকী মায় পাকপগী গোলশিং অদু নিখিল শর্ম্ম, তোংব্রম কৃষ্ণকান্ত অমদি পিন্টু মহটানা চনবা ঙমখি। গুজরাটকী অমত্তা ঙাইরবা গোল অদুনা জে কনানিনা চনখি।

রুশুগী নেসনল গোল্ড মেদলিষ্ট বিকাশ পূক্লিং থৌগৎখ্রে

ইম্ফাল, এপ্রিল ১৯ (ঐচ এন এস):
রুশু এসোসিএসন ওফ ইন্দিয়াগী লমজিং মখাদা টামিল নাদু রুশু এসোসিএসননা শীন্দুনা কন্যকুমারী দিষ্ট্রিক্টকী মনুং চন্না লৈবা নুরুল ইস্লাম সেন্টর ফোর হায়র এদ্যুকেসনদা মার্চ ২৫ দগী ৩১ ফাওবা পাঙথোকখিবা ২১শুবা সব-জুনিয়র নেসনল রুশু চেম্পিয়নশিপতা গোল্ড মেদল লৌরকখিবা বিকাশ লৈতমবু শেল অমদি অচম্বা খূদোল পীদুনা পূক্লিং থৌগৎখ্রে।

বিকাশ লৈতম এল বিকেন মৈতৈগী মচানুপানি। মহাক্না পাঙথোকখিবা চেম্পিয়নশিপ অসিগী তাওলু ইভেন্টকী কুংফু টাইচি ষ্টাইল অমদি গ্রুপ ইভেন্টতা গোল্ড মেদল অমমম্ ফংবা ঙমখি।

মহাক্না মখা তানা তাওলু ইভেন্টকী কুংফু সিঙ্গলস ৱেপনদা সিলভর মেদল অমগা ফংবা ঙমখিবনি।

মেমোরিএল কম্মিটি খুরাই কোংপাল নিংথৌবুং লৈকাইনা শীন্দুনা নোংমাইজিং নুমিৎতা পাঙথোকখিবা তরাম্না ওকপগী থৌরমদা ৱার্দ মেম্বর পি জোনিনা অথোইবা মীথুংলেন ওইদুনা শরুক যাখি।

ৱার্দ মেম্বর পি জোনিনা ফোঙদোকখিবদা, চহী নৌরিবা শান্নরোয় অসিনা তুংগী পূন্সিদা হেন্না মশক থোকপা লৈবাক্কী মিংচৎ কয়া পুরকপা ঙম্বা শান্নরোয় ওইরসনু হায়খি।

থৌরম অদুদা লৈতম শাগৈগী অহলশিংসু শরুক য়াখিবগা লোয়ননা নৌরিবা শান্নরোয় অসিদা পূক্লিং ৱাখলগী ওইবা থৌনা পীখি।

এ এম এস টি এনা খঙহল্লক্লি

ইম্ফাল, এপ্রিল ১৯ (ঐচ এন এস):
ওল মণিপুর সেপাক টাক্রো এসোসিএসন (এ এম এস টি এ)দা এফিলিএট তৌবা দিষ্ট্রিক্ট এসোসিএসনশিং, ক্লবশিং অমদি শান্নরোয়শিংনা চৎলিবা চহী ২০২২-২০২৩গী ওইনা রিন্যুএল অমদি এফিলিএসন তৌরনবা থা অসিগী ২৩দগী ২৪ ফাওবা খুমন লম্পাক ম্যেন ষ্টেদিয়মগী গেট নম্বর ফোরদা লৈবা এসোসিএসনগী ওফিসতা নুংথিল পুং ৩দগী ৫ ফাওবগী মনুংদা লাক্লবা খঙহল্লক্লি।

অনৌবা দিষ্ট্রিক্ট এফিলিএসনগী ওইনা লুপা ১,৫০০ ওইগনি। দিষ্ট্রিক্ট এফিলিএসন রিন্যুএলগী ওইনা লুপা ১,০০০; অনৌবা ক্লব এফিলিএসনগী লুপা ৭০০ অদুগা রিন্যুএলগী ওইনা লুপা ৫০০; অনৌবা প্লেয়র রেজিষ্ট্রেসনগী লুপা ২০০ অদুগা রিন্যুএলগী লুপা ১০০; প্লেয়র ইন্টর ট্রান্সফরগী লুপা ৫০০ অমদি প্লেয়র ষ্টেট ট্রান্সফরগী ওইনা লুপা ১,০০০ ওইগনি হায়রি।

মখা তাবা হেন্না অকুপ্পা মরোলগীদমক খুমন লম্পাক্তা লৈবা এ এল এস টি এগী ওফিসতা লাকপীদুনা এসোসিএসনগী জেনরেল সেক্রেটরি পি দুরজিৎকা পাউফাওনদুনা খঙলবা য়াগনি হায়না প্রেসতা থাদোরকপা চেরোল অদুনা মখা তারি।

সেন্দা জজেজ সেমিনার পাঙথোক্লগনি

ইম্ফাল, এপ্রিল ১৯ (ঐচ এন এস):
বিষ্ণুপুর দিষ্ট্রিক্ট ৱুশু এসোসিএসননা শীন্দুনা অহানবা ষ্টেট লেভেল সেন্দা জজেজ সেমিনার থা অসিগী ২৭তগী ২৮ ফাওবা বিষ্ণুপুর দিষ্ট্রিক্টকী খা পোৎশংবমদা পাঙথোক্লগনি হায়না প্রেসতা থাদোরকপা চেরোল অমনা খঙহল্লক্লি।

চেরোল অদুনা মখা তারদুনা সেমিনার অসি ষ্টেট অসিদা সেন্দা জজ মশীং হেনগৎহন্নবা অমদি জজশিংগী ওভরওল গ্রোথ অমদি দিভলপমেন্ট পুবক্লবা পান্দমদা পাঙথোক্লদবনি হায়রি।

ক্রিষ্টিয়ানো রোনাল্ডো লিভরপুলগা শান্নগদবা মেটচতা য়াওররোই

মেঞ্চেষ্টর, এপ্রিল ১৯ (এজেন্সী):
মেঞ্চেষ্টর য়ুনাইটেদকী ফোরৱার্দ ক্রিষ্টিয়ানো রোনাল্ডোগী নৌনা ফংজবা মচানুপা লৈখিদবনা মরম ওইরগা প্রেমিয়র লীগকী লৈবাকপোকপা নুমিৎতা লিভরপুলগা শান্নগদবা মেটচতা শরুক য়াররোই হায়না ক্লবনা ফোঙদোরক্লি।

রোনাল্ডো অমদি মহাক্কী লোয়নবী জোর্জিনা রোদ্রিগেজনা মমাং চহীগী ওস্তোবরদা মখোয় অনীগী ক্লিন্স ফংলগনি লাউথোকখি। অদুবু নিংথৌকাবা নুমিৎতা মচা অনীগী মনুংদা অমা লৈখিদবনি।

য়ুনাইটেদনা ক্লবকী ৱেবসাইটতা থাগৎলকপা ৱারোল অমনা ফোঙদোক্লদুনা ইমুং-মনুংনা পুম্ন মক্তগী খ্বাইদগী মরু ওই অমদি রোনাল্ডোনা লুরবা তানফম অসিদা মহাক্কী নুংশিবীবু মতেং পাংলি হায়খি।

SMART TUTORIAL CENTRE
SINGJAMEI SUPERMARKET
1st POSITION HOLDER HSLC 2019 (BOSEM) MEENINA SHAMGRAILATPAM
2nd POSITION HOLDER HSLC 2019 (BOSEM) SHOPHIYA ASEM
ADMISSION OPEN
BOSEM/COHSEM/CBSE
SCIENCE, ARTS & COMMERCE
CRASH COURSE FOR NEET 2022
16th FOUNDATION course 2022 for CLASS IX, X, XI & XII
CLASS STARTS: 25 APRIL & 10 MAY 2022
HOSTEL+VAN SERVICE available for both boys & girls
FREE supply of printed questions & answers, weekly exam and MEGA TEST
ALL SUBJECTS
Separeted Classes for BOSEM, COHSEM & CBSE
WEBSITE: https://smarttutorial.org/
CALL: 8730999192, 03857966211
HL-P/1789/28/3-29/4(alt)

APOLLO ACADEMY
Moulding Medical & Engineering Career
ADMISSION OPEN
FOUNDATION COURSE 2022-23
XI(Sc) & XII(Sc) (CBSE & COHSEM)
SUBJECT:- PHYSICS, CHEMISTRY, BIOLOGY, MATHS, ENGLISH, MEITEI MAYEK, HOME SCIENCE
Form Issue : 20/04/2022
Class Timing : 4:15pm to 7:30 pm
Class Commencement : 07/05/2022
AVAILABLE HOSTEL SEATS FOR BOYS AND GIRLS OF SCHOOL GOERS
FOR DETAILS :- Plz. Contact, Coordinator APOLLO Office, Kwakeithel Bazar, Near AMUCO Office. (7:00 am - 4:00 pm)
Contact No. - 8258013846
HL-B/7608/20-24

S3 COACHING CENTRE
(STEP TO SURE SUCCESS)
NAGAMAPAL RIMS ROAD CORNER
ADMISSION OPEN FOR BOTH CBSE & BOSEM FOUNDATION COURSE
CLASSES: VI to X, XI & XII (Sciences)
Subjects offered are:
For Class VI to VIII – All subjects
For Class IX & X – Maths, Science, Social Science & English (MM as per condition)
For Class XI & XII – Maths, Physics, Chemistry & Biology (Eng. & MM as per condition)
Hurry Limited Seats!!
CLASS COMMENCING SOON UNDER PROPER SOP
Special Features are:
1. Regular Test
2. Perfect Student's help notes and Q & A
3. Well known Guest Facilities
4. Practical teaching method
5. Van Services
6. Hostel for Boys & Girls
Duration of Course IX & X – 5 Months XI & XII – 6 Months
Class Timing: Morning: 5:00 am to 7:30 am Evening: 4:00 pm to 7:00 pm
* Home Tuition available for classes VI to XII
*Special reference for weak students and 1 month free classes on previous year.
For more details Please Contact: 9089770462 / 9362333195
HL-P/2135/1-30/4 (alt)

LOAN AVAILABLE
ONE DAY DELIVERY FOR TWO WHEELER
SPECIAL OFFER FOR CHRISTMAS & NEW YEAR
> INSURANCE(JPA)
> PRESSURE COOKER
> HELMET
L.G. MOTORS FINANCE
KHAGEMPALLI HUIDROM LEIKAI, H.Q
CONTACT No.:- 8731978490/9774495994
OFFICE HOUR: 10.00AM TO 4.00PM
NEAR YUMJAO LAIREMBI MANING, IMPHAL WEST, MANIPUR
BRANCHES:- ,SAMUROU NEAR MACHU HALL,,THOUBAL BRANCH AT KHANGABOK KM BLOOMING SCHOOL OPP., NAMBOL PHOIJING LAMBAN,MOIRANG PATLOU,KAKCHING IRUM LAMDONG,SEKMAI KOUJENGLEIMA.
HL-B/7466/15/2-18/4

HUEIYEN LANPAO DAILY CHESS PUZZLE

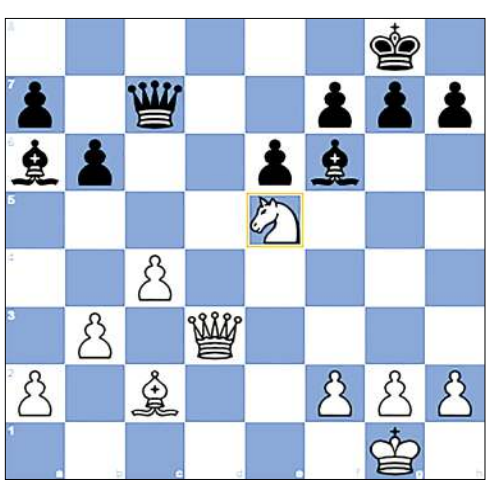

PUZZLE NO. 430

Simpson,J (2265) - Taylor,RM (2169)
ch-GBR Edinburgh SCO (1), 2003.07.14

1.d4 d5 2.Nf3 Nf6 3.c4 e6 4.Nc3 c6
5.e3 Nbd7 6.Bd3 Be7 7.O-O O-O 8.e4 dxe4
9.Nxe4 Nxe4 10.Bxe4 c5 11.Be3 Nf6 12.Bc2 Qc7
13.dxc5 Bxc5 14.Bg5 Be7 15.Qe2 b6 16.Ne5 Ba6
17.b3 Rad8 18.Rad1 Rxd1 19.Rxd1 Rd8 20.Rxd8+ Bxd8
21.Qd3 Be7 22.Bxf6 Bxf6 23.

QUESTION :
White to win

Puzzle 429 Ans. :

37. ...Qxe5+ 38. f4 Qb8 39. Qe8+ Kg7 40. Qe7 g5 41. Qxg5+ Ng6 42. Nd4 f6
42. ...h6 43. Nf5+ exf5
43. Nf5+ exf5 44. Qxf5 Rc3+
44. ...Ne7
37. ..Rc3 38. Nd4 h5 39. Re1 hxg4 40. hxg4 Nf5+ 41. Nxf5 gxf5 42. Qe8+ Kg7 43. Re2 Qxg4+ 44. Kf2 Rxf3+ 45. Ke1 Qxb4+ 46. Kd1 Qd4+ 47. Rd2 Qa1+ 48. Ke2 Qf1#
0-1

Printed, published and owned by Soubam Niladhaja Singh, published from Sega Road, Thouda Bhabok Leikai, Imphal West-795001, Manipur & printed at M/s. Kangleipak Printers, Sega Road, Thouda Bhabok Leikai, Imphal West-795001, Manipur
Editor : Maibam Dhanabir Meetei, Resident Editor: Dr. Khaidem Athouba; Telephone Nos. 0385-2440771/2445104/2445106, e-mail:hueiyen_lanpao@yahoo.co.in, hueiyen_lanpao@rediffmail.com