ষ্টেটকী মিক্স মার্সিএল আর্টস ফাইটর ১০না ৱারিয়র্স ড্রিম সেরিজ-১দা শরুক য়ারগনি

ইম্ফাল, জুলাই ১৯ (ঐচ এন এস):

মহারাষ্ট্রগী পুনেদা লৈবা সতব পটিল স্পোর্টস কমপ্লেক্সতাথা অসিগী ২৩দা পাঙথোক্কদৌরিবা ৱারিয়র্স ড্রিম সেরিজ-১দা ষ্টেটকী পুৱারী ওইহৌরগদবা চহী নৌরিবা অঙাং অমায়াওনা এম এম এ ফাইটর ১০না শরুক য়ারগনি।

ষ্টেট টিম অসিগী কোচ ওইনা প্রোফেসনেল এম এম এ ফাইটর রোশন মাইনমনা লুচিংলগনি।

নাগামপাল ফৌগাই শংবম লৈকাইদা লৈবা আর এম এক্স জিমদা ঙসি পাউমীশিংগা উনবা অমদা রোশন মাইনমনা ফোঙদোকখিবদা, মহারাষ্ট্রগী পুনেদা পাঙথোক্কদৌরিবা ৱারিয়র্স ড্রিম সেরিজ-১ অসিদা জিম অসিগী শান্নরোয় ৯না শরুক য়াগদৌরিবা অসিদা মশাগী চহী ১০ খক্তা ঙাইরিবা শান্নরোয় অমা য়াওরি হায়খি।

মহাক্না মখা তারদুনা এম এম এ প্রোফেসনেল ফাইটকী হান্নানা চহীগী কেটগোরি লৈরমদবা অদু গ্লোবেল

এসোসিএসন ওফ মিক্স মার্সিএল আর্টস (গম্মা)না শীনবদগী চহী অসিদগী লৈরগনি। মসিনা ষ্টেট অসিগী হৌগৎলক্লিবা এম এম এ ফাইটরশিংদা হেন্না খূদোংচাবা পীরগনি।

ষ্টেট অসিগী শান্নরোয় অনীসু এসিয়ন চেম্পিয়নশিপকীদমক সেলেক্সন ফংদুনা লৈরি। মসিগী মথক্তা য়ু এস এদা চহী অসিদা পাঙথোক্কদৌরিবা মিক্স মার্সিএল আর্টসকী য়ুঠ ৱর্ল্ড চেম্পিয়নশিপতা ষ্টেটকী নহা ওইরিবা এম এম এ ফাইটরশিং হেন্না শরুক য়াহন্নবগী থৌরাং তৌরি হায়না মহাক্না মখা তাখি।

শরুকয়াগদৌরিবা শান্নরোয়শিংগী মরক্তা খ্বাইদগীচহী নৌরিবা শান্নরোয় অদুনা সগোলবন্দ তেরা অমুদোন অখাম লৈকাইদগী কোরৌহনবা উরুংপুরেলনি। মহাক মশাগী চহী ১০ খক্তা ঙাইরি। হৌজিক-হৌজিক্না ঘড়ীদা লৈবা ব্লোজম একাদেমিদাক্লাস ফোর তম্লিবা মহৈরোয়নি।

অতোপ্পা শান্নরোয়শিং অদুনা থৌবাল মেলা গ্রাউন্দগী ষ্টেলোন সোইবম, পোৎশংবম অৱাংখুল্লেনদগী ফিজম অমর্জিৎ, লিলোং চজিংদগী অলেক্স সাপম, চঙাংগৈ অৱাংদগী মোইরাংথেম জেনিথ, সগোলবন্দ অমুদোন অখামদগী কেকংলাঙানবা, শীংজমৈ ভৈগ্যবতি লৈকাইদগী য়াইফবা লাইশ্রম, লংদুমদগী জেটলি সিনাম, লাইখোং মোনথৌদগী ৱাহেংবম রাজু অমদি য়াইরিপোক য়াম্লেমদগী থৌদাম লুহেনবনি।

নোর্থ ইষ্ট ৱিমেন্স ফুটবোল টুর্নামেন্ট

মণিপুর, সিক্কিম সেমী চঙখ্রে

ইম্ফাল, জুলাই ১৯ (ঐচ এন এস):

ওল মণিপুর ফুটবোল এসোসিএসননা অনন্তপুরা স্পোর্টস ইভেন্ট প্রাইভেট লিমিটেদ রাজস্থানগী স্পোন্সরশিপ মখাদা শীন্দুনা চথরিবা অহানবা নোর্থ ইষ্ট ৱিমেন্স ফুটবোল টুর্নামেন্টকী ঙসি শান্নখিবা লীগ মেটচ অনীদা মণিপুর সঙাইস অমদি সিক্কিম পেন্দাস মায় পাক্তুনা পোইন্ট ১৯ অমদি ১৭ ফংদুনা টেবলগী অহানবা অমদি অনীশুবদা লৈদুনা সেমীফাইনেল চঙবা ঙমখ্রে।

সাই আর্টিফিসল টর্ফ গ্রাউন্দ তাকয়েলদা ঙসি শান্নখিবা মেটচ অমদা মণিপুর সঙাইসনা মেঘলয়া লিওপার্দসপু ১-০দা মায়থীবা পীখ্রে।

মণিপুরগী অমত্তা ঙাইরবা মায় পাকপগী গোল অদু এন প্রিয়ানকানা শান্নবগী ২২ শুবা মিনটতা চনবা ঙমখি।

অতোপ্পা ঙসি শান্নখিবা মেটচ অমদা সিক্কিম পেন্দাসনা অরুনাচল প্রদেশ টাইগর্সপু ৩-২দা মায়থীবা পীখি। সিক্কিমগী মায় পাকপগী গোলশিং অদু নাওচানা শান্নবগী ৩৬ অমদি ৫২ শুবা মিনটতা গোল ২ অদুগা সিংনোরিনানা মেটচ লোইরমদাই ইঞ্জুরি টাইমদা গোল অমা চনবা ঙমখি। অরুনাচলগী গোল ২ অদুনা কাইরুমি অমদি তামচি সোরামনা শান্নবগী ৭৭ অমদি ৮০শুবা মিনটতা চনবা ঙমখি।

মেটচ অসিদা রেফরি দাসৌ চাপাওনা অরুনাচলগী তামচি য়াপি অমদি সিক্কিমগী য়ু পুস্পরানী অনীবু শান্নবগী ১৬ শুবা মিনটতা য়েলো কার্দ অমমম্ বুক তৌখি।

টুর্নামেন্ট অসিগী অরোইবা লীগ মেটচ অনী য়ুমশকৈশা নুমিৎতা শান্নরগনি। অহানবা মেটচতা অরুনাচল প্রদেশ টাইগর্স অমদি মিজোরাম ব্লেক বিয়র্স নুংথিল পুং ১২.৩০দা অদুগা অনীশুবা মেটচতা মেঘলয়া লিওপার্দস অমদি নাগালেন্দ ৱাইল্ড হোগ্স নুংথিল পুং ৩দা লম্বা তৌনরগনি।

নাগালেন্দ, মিজোরাম অমদি অরুনাচল মখোয়গী মেটচশিংদা মায় পাক্লবদি সেমীফাইনেলগী আশা চাওনা লৈরি।

এম এন সী এ প্লেট টুর্নামেন্ট

ৱাই দব্লিয়ু সীনা আই বি এস এ থোইখ্রে

ইম্ফাল, জুলাই ১৯ (ঐচ এন এস):

মণিপুর ক্রিকেট এসোসিএসননা শীন্দুনা চথরিবা ৬শুবা এম এন সী এ প্লেট টুর্নামেন্টকী ঙসি লংথবাল পব্লিক গ্রাউন্দদা শান্নখিবা গ্রুপ বিগী মেটচ অমদা ৱাই দব্লিয়ু সী পাৎসোইনা আই বি এস এ য়ুম্নাম লৈকাইবু রন ১৪দা মায়থীবা পীখ্রে।

পাৎসোই টিমনা টোস ঙমদুনা অহানবা বেটিং তৌবদা অপীবা ওভর ৪০দা ৱিকেট ৮ তুরগা রন ১৮৭ লৌবা ঙমখি। মদুগী পাউখুমদা অনীশুবা ইন্নিংসতা বেটিং তৌখিবা আই বি এস এনা ওভর ৪০দা ৱিকেট ৯ তুরগা অপীবা টার্গেট য়ৌবা ঙমদনা রন ১৭৩ লৌদুনা পাৎসোই টিমগী মখূৎতা রন ১৪দা মায়থীখি।

মেটচ অসিদা আই বি এস এগী রাজাবাবুনা বোল ৯৩দা রন ৬৪ অদুগা পাৎসোইগী নিখিলনা ওভর ৮ লংবদা ৱিকেট ৩ লৌদুনা বেটিং অমদি বোলিংগী খ্বাইদগী ফজবা পর্ফোর্মেন্স পীখি।

লোইশিল্লকপদা পাৎসোই টিমগী লাইখুরাম জগৎনা অহানবা ইন্নিংসকী বেটিংদা বোল ৭৫দা রন ৪৭ অমদি অনীশুবা ইন্নিংসকী ওভর ৮ লংবদা ৱিকেট ২ লৌদুনা মেন ওফ দি মেটচকী মনা ফংবা ঙমখি।

মহারাজকুমার ঘনেন্দ্রজিৎ সুপর দিভিজন লীগ

অংথা এফ সী, পি ৱাই এ, অবা ক্ষেত্রিগাও মায় পাকখ্রে

ইম্ফাল, জুলাই ১৯ (ঐচ এন এস):

ইম্ফাল ইষ্ট দিষ্ট্রিক্ট ফুটবোল এসোসিএসনগী এদহোক কম্মিটিনা শীন্দুনা চথরিবা মহারাজকুমার ঘনেন্দ্রজিৎ মেমোরিএল সুপর দিভিজন ফুটবোল লীগ ঙসি লম্লোং থোংখোঙদা লৈবা আর্টিফিসল টর্ফ গ্রাউন্দদা শান্নখিবা মেটচশিংদা অংথা এফ সী, পি ৱাই এ কাইরং অমদি অবা ক্ষেত্রিগাও মায় পাকখ্রে।

ঙসি শান্নখিবা মেটচ অমদা অংথা এফ সীনা এস এ কে য়ুম্নাম খুনৌবু ১-০দা মায়থীবা পীখি। অংথাগী অমত্তা ঙাইরবা মায় পাকপগী গোল অদু এম সোমোকান্তনা শান্নবগী ২১ শুবা মিনটতা চনখি।

অতোপ্পা মেটচ অমদা পি ৱাই এ কাইরংনা উপা ক্যামগৈবু ২-১দা মায়থীবা পীখি। পি ৱাই এগী মায় পাকপগী গোলশিং অদু বেলালনা শান্নবগী ৬৮ অমদি মেটচ লোইরমদাই ইঞ্জুরি টাইমদা চনখি। ক্যামগৈগী গোল অদুনা পরমজিৎনা চনবা ঙমখি।

অতোপ্পা মেটচ অমদা অবা ক্ষেত্রিগাওনা এস এস সী পোরোম্পাৎপু ৩-২দা মায়থীবা পীখি।

এসিয়ন কেদেট জুদো চেম্পিয়নশিপ

লিন্থোই চনম্বমনা গোল্ড লৌদুনা ইন্দিয়াগী একাউন্ট হাংখ্রে

ইম্ফাল, জুলাই ১৯ (ঐচ এন এস):

থাইলেন্দনা য়ুম্বু ওইদুনা চথরিবা এসিয়ন কেদেট এন্দ জুনিয়র জুদো চেম্পিয়নশিপতা ষ্টেটকী শান্নরোয় লিন্থোই চনম্বমনা গোল্ড মেদল লৌদুনা ইন্দিয়াগী অহানবা একাউন্ট হাংবা ঙমখ্রে।

লিন্থোইনা নুপীমচাগী কেজি ৬৩গী কাঙলূপকী ঙসি শান্নখিবা ফাইনেল বাউটতা মহাক্কী ওপোনেন্ট টবু মায়থীবা পীদুনা গোল্ড মেদল ফংবা ঙমখি।

মহাক ময়াং ইম্ফাল থানা

মনিং খুনৌদগী ইবোহল চনম্বমগী মচানুপীনি।

৩১শুবা ওল মণিপুর শুটিং কম্পিটিসন

শ্যামকহ্নাইনা ষ্টেন্দর্দ অমদি সেন্টর ফায়র পিষ্টোলদা গোল্ড ৩ লৌখ্রে

ইম্ফাল, জুলাই ১৯ (ঐচ এন এস):

মণিপুর রাইফল এসোসিএসননা শীন্দুনা খুমন লম্পাক শুটিং রেঞ্জদা চথরিবা ৩১শুবা ওল মণিপুর শুটিং কম্পিটিসন ২০২২গী ঙসি মরিনি চনবা নুমিৎতা জি শ্যামকহ্নাইনা (এস ৩২) ২৫ মিটর সেন্টর ফায়র পিষ্টোল, (এস ৪৩) অমদি (এস ৮৩) ২৫ মিটর পিষ্টোল (এন আর) চেম্পিয়নশিপ সিনিয়র মাষ্টর মেন ইন্দিভিজ্যুএল ইভেন্টশিংদা গোল্ড মেদল ৩ লৌখ্রে।

মণিপুর রাইফল এসোসিএসনগী শম্বান্দুরম রুপেননা সেন্টর ফায়র পিষ্টোল অমদি ইম্ফাল ইষ্ট দিষ্ট্রিক্ট রাইফল এসোসিএসনগী অসেম কেনেদিনা (এস ৮৩) ষ্টেন্দর্দ পিষ্টোলদা সিলভর মেদলশিং ফংবা ঙমখি।

অমরোমদা, কুনিসন তোনাম্বমনা পোইন্ট ২৭০ ফংদুনা (এস ৩৯) অদুগা জুপিটর শুটিং রেঞ্জকী জুপিটর অসেমনা পোইন্ট ২২৯ ফংদুনা (এস ৪১) ২৫ মিটর ষ্টেন্দর্দ পিষ্টোল মেন অমদি জুনিয়র মেন ইন্দিভিজ্যুএল ইভেন্টতা গোল্ড লৌখ্রে।

ইন্টরনেসনল জিট কুনে-দো চেম্পিয়নশিপ

সী ঐচ জয়চন্দ্রনা গোল্ড লৌখ্রে

ইম্ফাল, জুলাই ১৯ (ঐচ এন এস):

থাইলেন্দগী পট্টায়া সিটিদা লৈবা পট্টায়া স্পোর্টস কমপ্লেক্সতা থা অসিগী ১৮দগী হৌদুনা চথরিবা ইন্টরনেসনল জিট কুনে-দো চেম্পিয়নশিপকী ঙসি নীনি চনবা নুমিৎতা ষ্টেটকী শান্নরোয় সী ঐচ জয়চন্দ্রনা নুপামচাগী কেজি ৬০-৬৫ কাঙলূপ্তা গোল্ড মেদল লৌবা ঙমখ্রে।

টি ঐচ বোরিশ মৈতৈনা নুপামচাগী কেজি ৪৩-৪৬ কাঙলূপ্তা সিলভর মেদল ফংবা ঙমখি।

চেম্পিয়নশিপ অসিগী ঙসি নীনি চনবা নুমিৎতা অতোপ্পা ষ্টেটকী

শান্নরোয় মরি- মোইরাংথেম লিন্থোই চনু, অনুশ্রী রাজকুমারী, চুংখাম নিংথেম অমদি সামোম কেনেদিনা মখোয়-মখোয়গী ৱেথ কেটগোরিশিংদা ফাইনেল চঙবা ঙমখি।

মুটসু স্পোর্টস মীট হৌদোকখ্রে

ইম্ফাল, জুলাই ১৯ (ঐচ এন এস):

আই জি এ আর (সাউথ)কী লমজিং মখাদা কৈথেলমানবী বট্টালিয়ন অসাম রাইফলসনা স্পোন্সর তৌদুনা মণিপুর য়ুনিভর্সিটি ট্রাইবেল ষ্টুদেন্টস য়ুনিয়ন (মুটসু)না শীন্দুনা নুমিৎ হুম্নি চথগদবা স্পোর্টস মীট ঙসি মণিপুর য়ুনিভর্সিটিদা হৌদোকখ্রে।

স্পোর্টস মীট অসিদা ষ্টেট অসিগী তোঙান-তোঙানবা দিষ্ট্রিক্টশিংদগী লাকপা মহৈরোয়শিংনা শরুক য়ারি।

স্পোর্টস মীট অসি অসাম রাইফলসনা খেলো ইন্দিয়া অমদি ফিট ইন্দিয়া মুভমেন্টকী শরুক অমা ওইনা নহাশিংদা শান্ন-খোৎনবদা লৈরিবা মখোয়গী পোটেন্সিএলশিং মতেং পাংনবগী ৱাখল্লোনদা স্পোন্সর তৌদুনা পাঙথোকপনি।

থৌরমগা মরী লৈননা কৈথেল-মানবী বট্টালিয়ননা মহৈরোয়শিংদা স্পোর্টসকী আইটেমশিং খূৎশিন্নখি।

অহানবা এম এন সী এ য়ু-১৪ বোইজ টুর্নামেন্ট

টি সী এম দি সী, ট্রাও ক্বাকৈথেল মায় পাকখ্রে

ইম্ফাল, জুলাই ১৯ (ঐচ এন এস):

মণিপুর ক্রিকেট এসোসিএসননা শীন্দুনা পি সী সী গ্রাউন্দ ক্বাকৈথেল ময়াই কোইবীদা চথরিবা অহানবা এম এন সী এ অন্দর-১৪ বোইজ ক্রিকেট টুর্নামেন্টকী ঙসি শান্নখিবা তোঙান-তোঙানবা গ্রুপকী মেটচ অনীদা টি সী এম দি সী থোংজু পার্ট-২ পেচু লম্পাক অমদি ট্রাও ক্বাকৈথেল মায় পাকখ্রে।

ঙসি শান্নখিবা গ্রুপ এগী মেটচ অমদা টি সী এম দি সী থোংজু পার্ট-২না এম পি এ থৌনাওজমবু রন ৭৬তা মায়থীবা পীখ্রে।

মেটচ অসিদা থোংজু টিমনা টোস ঙমদুনা অহানবা বেটিং তৌবদা অপীবা ওভর ৩০দা ৱিকেট ৬ তুরগা রন ২২৯ লৌবা ঙমখি। মদুগী পাউখুমদা অনীশুবা ইন্নিংসতা বেটিং তৌখিবা থৌনাওজমগী বেটসমেনশিংনা অপীবা ওভর ৩০দা ৱিকেট ৭ তুরগা অপীবা টার্গেট য়ৌবা ঙমদনা রন ১৫৩ লৌদুনা থোংজু টিমগী মখূৎতা রন ৭৬তা মায়থীখি।

মেটচ অসিদা টি সী এম দি সীগী রেন উরিকখিনবমনা মেন ওফ দি মেটচকী মনা ফংবা ঙমখি।

অতোপ্পা গ্রুপ বিগী ঙসি শান্নখিবা মেটচ অমদা ট্রাও ক্বাকৈথেলনা পি সী সী ময়াইকোইবীবু রন ৪দা মায়থীবা পীখ্রে।

অহানবা ইন্নিংসতা বেটিং তৌখিবা ট্রাওনা ওভর ৩০দা ৱিকেট ৮ তুরগা রন ১২৬ লৌবা ঙমখি। মদুগী পাউখুমদা অনীশুবা ইন্নিংসতা বেটিং তৌখিবা পি সী সীনা ওভর ২৩.১দা ওল আউট ওইদুনা রন ১২২ লৌরগা ট্রাওগী মখূৎতা রন ৪দা মায়থীবা নংখি।

মেটচ অসিদা ট্রাওগী সঞ্জেনবম ইন্দ্রকুমারনা আউট ওইদনা বোল ৭৪দা রন ৪৭ অমদি ওভর ২ লংবদা ৱিকেট ১ লৌদুনা মেন ওফ দি মেটচ তাখি।

ষ্টেট সব-জুনিয়র ক্রশু টিম ওক্লগনি

ইম্ফাল, জুলাই ১৯ (ঐচ এন এস):

হিমাচল প্রদেশকী মন্দিদা হন্দক্তা পাঙথোকখিবা ২২শুবা সব-জুনিয়র নেসনল ক্রশু চেম্পিয়নশিপতা ওভরওল টিম চেম্পিয়ন তারকখ্রবা ষ্টেট সব-জুনিয়র টিমবু ওকপগী থৌরম অমা থা অসিগী ২৪গী অয়ুক পুং ১১দা খুমন লম্পাক স্পোর্টস কমপ্লেক্সকী মল্টিপর্পজ ইন্দোর ক্রশু ট্রেনিং হোলদা পাঙথোক্লগনি।

থৌরম অসিবু মায় পাক্লা পাঙথোক্লবগীদমক শরুক য়ারুবা টিম ওফিসলশিং, শান্নরোয়শিং অমদি দিষ্ট্রিক্ট এসোসিএসনশিংগী থৌপুবশিং মতম চানা লেংবীরক্লবা ক্রশু এসোসিএসন ওফ মণিপুরগী মায়কৈদগী খঙহল্লক্লি।

HL-B/7728/10/7-6/9(alt)

HUEIYEN LANPAO DAILY CHESS PUZZLE

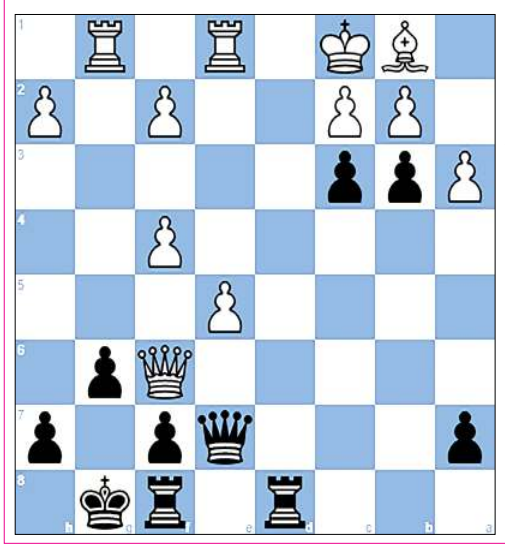

HL-B/7700/22/6-19/8(alt)

PUZZLE NO. 519

FM Mario Sibilio (2279) - IM Eric Rosen (2360)
Titled Tue 5th Jul Late chess.com INT (6), 2022.07.05

1.e4 e5	2.Nf3 Nf6	3.Nc3 Bc5
4.Nxe5 Nc6	5.Nf3 O-O	6.d4 Bb4
7.e5 Ne4	8.Bd2 Nxd2	9.Qxd2 d6
10.a3 Bxc3	11.Qxc3 Bg4	12.O-O-O dxe5
13.dxe5 Qe7	14.Re1 Rad8	15.Bb5 Bxf3
16.gxf3 Nd4	17.Bc4 b5	18.Ba2 c5
19.f4 b4	20.Qg3 c4	21.Rhg1 Nf5
22.Qg4 b3	23.Bb1 c3	24.Qxf5 g6
25.Qf6...		

QUESTION :

Black to win

Puzzle 518 Ans. :

30. ...Rb1+ 31. Kh2 Nf3+ Opening the line from d2 to h2. Opening the line from g1 to g3. 32. gxf3 Blocking square f3. Qd2+ The black queen attacks White's king, which is defending the square g1. 33. Kg3 Rg1# Epaulette mate
1-0

IN THE COURT OF SUB-DEPUTY COLLECTOR, SAWOMBUNG, IMPHAL EAST

Ref :- Mutation Case No. 413/SDC/SWG of 2022

Parties :-
1) Yanglem Upendrajit S/o (L) Kala Singh of Soibam Leikai Meri Leirak (an area of 0.785 acre on the western side)
2) Yanglem Itocha Singh S/o (L) Kala Singh of -do- (an area of 0.785 acre on eastern side) -Petitioners

-Vs-

Late Pattadar : Yanglem Kala Singh S/o (L) Tangkhul Singh of Khongman Khaidem Leikai. -Opposite Parties

ꯑꯣꯏꯕ / NOTICE

Sawombung, the 18th July, 2022

Under Section 46(3) of MLR & LR Act, 1960 গী মতুংইন্না মরী লৈনবা মীওইশিংদা খঙহল্লি মদুদি সওম্বু তহশিলগী খুল ন: 61-Takhel পাট্টা ন: 261 (অরিবা) 564 (অনৌবা) দাগ ন: 16 মোট এরিয়া 1.59 একর চাওবা ফৌরেল লৌফমগী পাট্টাদার Yanglem Kala Singh অসি মু: ওইখ্রে। মরম অসিনা মথক্কী দংকারীশিং অসিনা মু:গী মিং কক্লগা মখোয়গী মমিংদা নামা পানবীরো হায়না উক্তা কোর্ট অসিদা দরখাস্ত থারক্লে। মরম অসিনা লম অসিগা মরী লৈনবা মীওইশিং অপতি/ওবজেক্সন তৌনিংবা লৈরবদি পাউচে অসিনা ফোঙবা নুমীৎ ৭ (তরেৎ)নিগী মনুংদা উক্তা কোর্ট অসিদা লাক্তুনা চে ওইনা অপতি পীরবা মতুং লাকপা চে লৌজ রোই। কোর্টকী হৌনবী মতুংইন্না থবক মখা চথরগনি।

Sd/- Sub-Deputy Collector,
Sawombung, Imphal East

HL-P/3463/20

IN THE COURT OF SUB-DEPUTY COLLECTOR, OINAM

Ref. :- Vide Mutation Case No. 245/SDC/Oinam of 2022

Thoudam Amina Devi W/o (L) Th. Raja Singh of Keinou Thongkha -Applicant

-Vs-

(L) Thoudam Raja Singh S/o Th. Amubi Singh of Keinou Thongkha. -O.P. Pattadar

ꯑꯣꯏꯕ / NOTICE

Dated : 19/07/2022

Under Section 46(3) of MLR & LR Act, 1960 গী মতুংইন্না মরী লৈনবা মীওইশিংদা খঙহঞ্জরি মদুদি খুল নং ৩২-কৈনৌগী খুনগী পাট্টা নং ২৯৯ অনৌবা দাগ নং ২৩৩৮, এরিয়া ২.০৬ একর চাওবা তাওথবী লৌফম অসিগী পাট্টাদার অসি মু: ওইখ্রে। মরম অসিনা দংকারিনা মু: পাট্টাদারগী মমিং কক্লগা মাগী মমিংদা লম অসি নামা পানবীরো হায়দুনা উক্তা কোর্ট অসিদা দরখাস্ত অমা থারক্লে। মরম অসিনা লম অসিগা মরী লৈনবা মীওইশিংনা য়েৎপীনিংবা লৈরবদি পাউচে অসিনা ফোঙবা নুমীৎতগী পারগা নুমীৎ ৭ (তরেৎ)নি ফাওবগী মনুংদা অইবা চেরোলনা উক্তা কোর্ট অসিদা দরখাস্ত থারক্লগা য়েৎপীরবা য়াগনি। মসিগী মতুংদা লাকপা ৱাকৎ কোর্ট অসিনা লৌজরোই। কোর্টকী হৌনবী মতুংইন্না কেস মখা চথখ্রগনি।

Sd/- Sub-Deputy Collector,
Oinam

HL-P/3470/19

IN THE COURT OF SUB-DEPUTY COLLECTOR, SAGOLMANG, IMPHAL EAST

Ref :- Mutation Case No. 333/SDC/SLG/IE of 2022

Parties :- Saikhom Nabachandra Singh S/o Tombi Singh of Khundrakpam -Petitioner

-Vs-

Late Pattadar : Konsam (N) Lairellakpam (O) Leiriktombi Devi W/o Nimai Singh of Khundrakpam -Opposite Parties

ꯑꯣꯏꯕ / NOTICE

Sagolmang, the 18/7/2022

Under Section 46(3) of MLR & LR Act. 1960 গী মতুংইন্না মরী লৈনবা মীওইশিংদা খঙহল্লি মদুদি Sagolmang তহশিল খুল নং 11-Khundrakpam পাট্টা নং 312 (অরিবা) 342 (অনৌবা), দাগ নং 172 মোট এরিয়া .13 একর চাওবা ইল্লোলগী পাট্টাদার মৃত্যু ওইখ্রে। মরম অসিনা মথক্কী দংকারি অসিনা মৃত্যু পাট্টাদারগী মিং কক্লগা মহাক্কী মমিংদা নামা পানবীরো হায়না উক্তা কোর্ট অসিদা দরখাস্ত থারক্লে। মরম অসিনা লম অসিগা মরী লৈনবা কনাগুম্বা মীওইশিংনা আপতি/ওবজেক্সন তৌনিংবা লৈরবদি পাউচে অসিনা ফোঙবা নুমিৎ ৭ (তরেৎ)নিগী মনুংদা উক্তা কোর্ট অসিদা লাক্তুনা অইবা চে ওইনা আপতি পীরবা য়াগনি, মতুংদা লাকপা আপতি চে লৌজরোই। কোর্টকী হৌনবী মতুংইন্না থবক মখা চথরগনি।

Sd/- Sub-Deputy Collector,
Sagolmang, Imphal East

HL-P/3474/20

IN THE COURT OF SUB-DEPUTY COLLECTOR, SAGOLMANG, IMPHAL EAST

Ref :- Mutation Case No. 334/SDC/SLG/IE of 2022

Parties :- 1. Ongthombam Iboyaima Meetei S/o (L) Nilla Meetei of Khurai Chingangbam Leikai (.326 acre north)
2. Ongthombam Babu Meetei S/o (L) Nilla Meetei of Khurai Chingangbam Leikai (.327 acre south)
3. Ongthombam Sushilkanta Meetei S/o (L) Nilla Meetei of Khurai Chingangbam Leikai (.327 acre south) -Petitioners

-Vs-

Late Pattadar : Ongthombam Nilo (Nila) Singh S/o (L) Damu Singh of Lamlong Mapal -Opposite Parties

ꯑꯣꯏꯕ / NOTICE

Sagolmang, the 18/7/2022

Under Section 46(3) of MLR & LR Act. 1960 গী মতুংইন্না মরী লৈনবা মীওইশিংদা খঙহল্লি মদুদি Sagolmang তহশিল খুল নং 24-Keibi Heikak Mapal পাট্টা নং 87 (অরিবা) 94 (অনৌবা), দাগ নং 90 মোট এরিয়া .98 একর চাওবা ফৌরেল লৌফমগী পাট্টাদার মৃত্যু ওইখ্রে। মরম অসিনা মথক্কী দংকারিশিং অসিনা মৃত্যু পাট্টাদারগী মিং কক্লগা মখোয়গী মমিংদা নামা পানবীরো হায়না উক্তা কোর্ট অসিদা দরখাস্ত থারক্লে। মরম অসিনা লম অসিগা মরী লৈনবা কনাগুম্বা মীওইশিংনা আপতি/ওবজেক্সন তৌনিংবা লৈরবদি পাউচে অসিনা ফোঙবা নুমিৎ ৭ (তরেৎ) নিগী মনুংদা উক্তা কোর্ট অসিদা লাক্তুনা অইবা চে ওইনা আপতি পীরবা য়াগনি, মতুংদা লাকপা আপতি চে লৌজরোই। কোর্টকী হৌনবী মতুংইন্না থবক মখা চথরগনি।

Sd/- Sub-Deputy Collector,
Sagolmang, Imphal East

HL-P/3474/20

Printed, published and owned by Soubam Niladhaja Singh, published from Sega Road, Thouda Bhabok Leikai, Imphal West-795001, Manipur & printed at M/s. Kangleipak Printers, Sega Road, Thouda Bhabok Leikai, Imphal West-795001, Manipur
Editor : Maibam Dhanabir Meetei, Resident Editor: Dr. Khaidem Athouba; Telephone Nos. 0385-2440771/2445104/2445106, e-mail:hueiyen_lanpao@yahoo.co.in, hueiyen_lanpao@rediffmail.com