শ্রিলঙ্কা টুর ২০২৪ঃ সুরজকুমার যাদবপু টি-২০ ইন্টরনেসনলগী কেপ্টেন ওইনা খনখ্রে

মুম্বাই, জুলাই ১৯(এজেন্সী): ইন্দিয়াগী ওইনা হন্দক পাঙথোক্কদৌরিবা শ্রিলঙ্কা টুর ২০২৪গী ওইনা সুরজকুমার যাদবপু টি-২০ ইন্টরনেসনলগী কেপ্টেন ওইনা খনখ্রে। অদুগা ও দি আই স্কৱাদকী ওইনা রোহিত শর্ম্মবু কেপ্টেন ওইনা এপোইন্ট তৌখ্রে।

টি-২০ ইন্টরনেসনেল স্কৱাদতা য়াওরিবা ইন্দিয়াগী ক্রিকেটরশিংদি টিম কেপ্টেনদা সুরজ কুমার যাদব, ভাইস কেপ্টেন সুবমন গিল, য়াসসভি জৈস্বাল, রিঙ্কু সিংহ, রিয়ান পরাগ, রিসব পন্ত (ৱিকেট কিপ্পর), হর্দিক পন্দিয়া, সিভম দুবে, অক্সর পতেল, ৱাশিংটন সুন্দর, রবি বিস্নয়, অর্সদিপ সিংহ, খলিল অহম্মদ অমসুং মোহম্মদ সিরাজনি।

ও দি আই স্কৱাদতা য়াওরিবশিংনা রোহিত শর্ম্ম (কেপ্টেন), সুবমন গিল (ভাইস কেপ্টেন), বিরাত কোহলি, কে এল রাহুল (ৱিকেট কিপ্পর), রিসব পন্ত (ৱিকেট কিপ্পর), স্রেয়স অয়র, সিবম দুবে, কুলদিপ যাদব, মুহম্মদ সিরাজ, ৱাশিংটন সুন্দর, অর্সদিপ সিংহ, রিয়ান পরাগ, অকসর পটেল, খলিল অহম্মদ অমসুং হর্সিদ রনানি।

টি-২০ ইন্টরনেসনলগী কেপ্টেন ওইনা খনখ্রবা সুরজকুমার যাদবনা ফোঙদোকখিবদা শ্রিলঙ্কা টুরদা ইন্দিয়াগী টিমনা চাউনা মায় পাকপা ঙম্লবা হোৎনগনি। টুর অসিগী ওইনা টি-২০ ইন্টরনেসনলগী কেপ্টেন ওইনা মহাকপু খল্লকখিবা অসি য়াম্না নুংঙাইবা মীৎকুপ অমনি। অদুবু টিম কেপ্টেন অমা ওইনা লৌগদৌরিবা থৌদাং য়াম্না চাউবনা মরম ওইরগা মহাক্কী ৱাখলদা চরাংনবা খরা পোক্তবদি নত্তে। অদুমওইনমক টুর অসি শোয়দনা ঐখোয়গী টিমনা চাউনা মায় পাকপা ঙমগনি হায়বগী থাজবা লৈ হায়খি।

অমরোমদা, ও দি আইগী কেপ্টেন ওইরিবা রোহিত শর্ম্মনা ফোঙদোকখিবদা হৌগৎলক্লিবা অফবা শান্নরোয়শিংদা লুচিংবা ওইবগী থৌদাং শীন্নবা হায়বসি য়াম্নমক মথৌ তাই। লৈবাক অসিগী তুংগী মীংচৎ হৌগৎলক্লিবা ঐখোয়গী শান্নরোয়শিংনা পুরক্কদৌরিবনি হায়খি।

মণিপুরদগী হৌখিবা ফুটবোল্লর জিক্সন থৌনাওজম ইষ্ট বেঙ্গলদা য়াওনবগীদমক খুৎয়েক পীনখ্রে

কোলকটা, জুলাই ১৯(এজেন্সী): কেরলা ব্লাষ্টরদা হান্না শান্নরম্বা মণিপুরগী হৌখিবা জিক্সন থৌনাওজম চহী মরিগী ওইনা ইষ্ট বেঙ্গলদা শান্ননবগীদমক খুৎয়েক পীনখ্রে হায়না ঙসি ইষ্ট বেঙ্গলগী মায়কৈদগী ওফিসিএল ওইনা লাউথোকখ্রে।

ইষ্ট বেঙ্গলদা জিক্সন ট্রান্সফর তৌরকখিবা অদুগী ওইনা ফীগী মতাংদদি মীয়ামদা হৌজিক ফাওবগী ওইনা খঙহল্লকপা লৈত্রি। মণিপুরদগী হৌরকখিবা ইন্দিয়াগী ফুটবোল্লর অসি ইন্দিয়া নেসনল টিমগী মিদ ফিল্ডর ওইনা হৌখিবা চহী অহুম্লোম শান্নদুনা লাকখিবনি। মশাগী চহী ২৩ রোম শুরবা দিফেন্সিব মিদফিল্ডর অসিনা নেসনল টিমগীদমক হৌজিক ফাওবগী ওইনা মেটচ ২২ শান্নখ্রে অমদি কুমজা ২০২১, ২০২৩দা ইন্দিয়ানা এস এ এফ এফ চেম্পিয়নশিপকী টাইটল লৌবা ঙমখিবা অদুদা জিক্সননা অচৌবা থৌদাং লৌখিবনি। মদুদা নত্তনা মমাঙ চহীদা পাঙথোকখিবা ত্রাই নেসন সেরিজ অমসুং ইন্টর কন্টিনেন্টেল কপতসু জিক্সননা অচৌবা থৌদাং লৌদুনা ইন্দিয়াবু ৱিন্নর ওইহনবদা মতেং পাংখিবা শান্নরোয় অমনি। লোয়ননা ফিফা ৱর্ল্ড কপতা ইন্দিয়াগী ইহান হানবা পাঞ্জল চনবা ঙম্বা শান্নরোয়সু জিক্সননা ওইরি।

হৌখিবা কুমজা ২০১৭তা পাঙথোকখিবা অন্দর ১৭ ফিফা ৱর্ল্ড কপতা জিক্সননা ইন্দিয়াগী ওইনা অহানবা পাঞ্জল চনবা ঙমখিবনি। জিক্সন কেরলা ব্লাষ্টরসতা হান্না শান্নরকখিবনি। ইন্দিয়ান সুপর লিগকী ওইনা জিক্সননা কেরলা ব্লাষ্টারসকীদমক পাঞ্জল অনী চনবা ঙমখ্রে। পাঞ্জল অনীনা এসিষ্ট তৌখি অদুগা মহাক্কী পাসিং এক্যুরেসিনা চাদা ৮২ ওইরি।

অমরোমদা, জিক্সন থৌনাওজমনা ফোঙদোকখিবদা মমিং লৈরবা ক্লব অসিদা মহাক য়াওবা ফংবা হায়বসি য়াম্না নুংঙাইবা মীৎকুপ অমনি। ইষ্ট বেঙ্গলগী ফেনশিংনা মহাকপু তরাম্না ওকপীরম্বা অসিমক য়াম্না নুংঙাই। ক্লব অসিগীদমক মহাক্কী মায়কৈদগী অঙম্বা থাক্তা হোৎনদুনা মায় পাকপগী লম্বীদা চঙশিন্নবা হোৎনগনি অমদি লাক্কদৌরিবা টুর্নামেন্ট কয়াদা মায় পাকপা ঙম্লবা হোৎনগনি হায়খি।

অমরোমদা, ইমামি গ্রুপকী বর্ধন অগরৱালনা ফোঙদোকখিবদা জিক্সন লৈবাক অসিগী মিদফিল্ডরশিংগী মনুংদা খ্বাইদগী ফবা মিদফিল্ডরনি। মহাক্লা ক্লব অসিদা য়াওরকখিবা হায়বসি ক্লব অসিগী ওইনা অমদি ঐখোয় খুদিংমক্কী ওইনা লাইবক ফবনি হায়খি।

শান্নরোয় অমদি ওফিসিএল পুক্লিং থৌগৎখ্রে

ইম্ফাল, জুলাই ১৯ (ঐচ এন এস): থা অসিগী ২৬তগী হৌরগা ৩১ ফাওবা টামিলনাদুদা পাঙথোক্কদৌরিবা ২৩শুবা জুনিয়র নেসনল ক্রসু চেম্পিয়নশিপতা মণিপুরগী মহুৎ শীন্দুনা শরুক য়ারুগদৌরিবা বিষ্ণুপুর দিষ্ট্রিক্টকী শান্নরোয় অমদি ওফিসিএলশিং বিষ্ণুপুর দিষ্ট্রিক্ট ক্রসু এসোসিএসননা পুক্লিং থৌগৎখ্রে।

পুক্লিং থৌগৎপগী থৌরম অদুদা বিষ্ণুপুর দিষ্ট্রিক্ট ক্রসু এসোসিএসনগী ভাইস প্রসিদেন্ট ৱাই রামানন্দ, এদভাইজর সিফু টি ঐচ নোরেন্দ্রো, ক্রসু একাদেমী খা পোৎশংবমগী প্রসিদেন্ট ফজতোন, একাদেমী অসিগী জোইন্ট সেক্রেটরি মাইবম রমানন্দ অমদি য়াসকী ক্রসু কোচ ওইরিবা এম রোনেলনচিংবনা মরুওইবা মীওইশিং ওইনা শরুক য়াখি।

অমরোমদা, চেম্পিয়নশিপ অসিদা শরুক য়াগদৌরিবা শান্নরোয়শিং অমদি ওফিসিএলশিং অদুদি পোৎশংবম ইতোম্বা, এন বোরিস, কে ঐচ জেতিস, মোইরাংথেম ৱাংবা, এন থোইথোইবা, অয়েকপম অরনোলদর হেপি, ও রিকি, ঐচ ময়ান, টি সিলভিয়া, এন অবেনাও, পুখ্রম্বম প্রেমানন্দ (টিম কোচ) অমসুং মোইরাংথেম রোনেল (টিম মেনেজর) নি হায়না বি দি বি এগী প্রসিদেন্ট দল্লিয়ু সোভানা খুৎয়েক পীদুনা প্রেসতা থাদোরকপা চেরোল অমনা হায়রি।

বেদমিন্টন ত্রাইএল সেলেক্সন পাঙথোক্লগনি

ইম্ফাল, জুলাই ১৯ (ঐচ এন এস): থা অসিগী ২৩দগী হৌরগা ২৭ ফাওবা মণিপুর বেদমিন্টন এসোসিএসননা শীন্দুনা পাঙথোক্কদৌরিবা ৪১শুবা ইন্টর দিষ্ট্রিক্ট অমসুং ৬৮শুবা ষ্টেট ওপন বেদমিন্টন চেম্পিয়নশিপ ২০২৪দা শরুক য়ানবগীদমক বিষ্ণুপুর দিষ্ট্রিক্ট বেদমিন্টন এসোসিএসন (বি দি বি এ)না শীন্দুনা ত্রাইএল সেলেক্সন অমা হয়েং অয়ুক পুং ৭ তাবা মতমদা মাঙ্গোলঙানবী কোলেজ, নিংথৌখোংগী ইন্দোর ষ্টেদিয়মদা পাঙথোক্লগনি হায়না বি দি বি এগী সেক্রেটরি আর কে ব্রোজেন্দ্রোনা খুৎয়েক পীদুনা প্রেসতা থাদোরকপা চেরোল অমনা হায়রি।

হায়রিবা ত্রাইএল সেলেক্সন অসিদা বিষ্ণুপুর দিষ্ট্রিক্টকী মনুং চন্না লৈরিবা বেদমিন্টন শান্নরোয়শিংনা মতম চানা লাক্তুনা শরুক য়াবিয়ু হায়না বি দি বি এগী চেরোল অসিনা মখা তানা ফোঙদোরক্লি।

HUEIYEN LANPAO DAILY CHESS PUZZLE

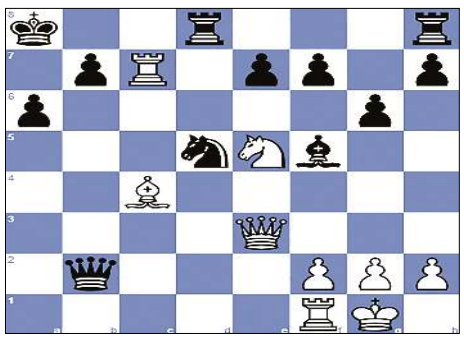

PUZZLE NO. 1193

IM K. Sek (2385) - FM Cesar Alcala Gonzalez (2274)
Titled Tue 18th Jun Early chess.com INT (1), 2024.06.18

1.e4 c6	2.c4 d5	3.exd5 cxd5	4.cxd5 Nf6	5.Nc3 Nxd5
6.Nf3 Nc6	7.Bb5 g6	8.Qa4 Nb6	9.Qh4 Bg7	10.d4 Bd7
11.Bh6 Bf6	12.Qf4 a6	13.Be2 Qb8	14.Qe3 Qd6	15.Rd1 Nd5
16.Nxd5 Qxd5	17.O-O O-O-O	18.Rc1 Kb8	19.Rc5 Qxa2	20.d5 Nb4
21.Bc4 Qxb2	22.Bf4+ Ka8	23.Rc7 Bf5	24.Be5 Bxe5	25.Nxe5 Nxd5
26. ...				

QUESTION :
White to win

Puzzle 1192 Solution :

64. g6 Rxf6 65. Kg5 Rc6 66. f6+ The white pawn attacks Black's king, which is defending the square h6.
Your moves:66.h8=Q+
Kh8 67. f7
Your moves:67.g7+
Rc8 68. Kh6 Mating net **Ra8 69. g7#** David and Goliath mate
1-0

মোন্সাং নাগা ষ্টুদেন্টস য়ুনিয়ননা থাগৎপা ফোঙদোরক্লি

ইম্ফাল, জুলাই ১৯(ঐচএনসী): চহী অসিগী মে ১৪দা গুৱাহাটিদা পাঙথোকখিবা এন পি সী ৱর্ল্ড ৱাইদ ইন্দিয়া বোডি বিল্ডিং এন্দ ফিজিক চেম্পিয়ন্সিপ ২০২৪দা মেন্স বোডি বিল্ডিংগী মাষ্টরস ওপন কেটিগোরিদা সপা জিমি হরাওতিন ঙোরু মোন্সাংনা অহানবা মনা ফংলকখিবা অদুবু মোন্সাং নাগা ষ্টুদেন্টস য়ুনিয়নগী মায়কৈদগী থাগৎপা ফোঙদোরক্লি।

হীরম অসিগা মরি লৈননা মোন্সাং নাগা ষ্টুদেন্টস য়ুনিয়ননা থাদোরকপা চেরোল অমনা হায়, জিমি হরাওতিন চান্দেলগী মনুং চনবা জাফৌ বজারদগী লৈখিদ্রবা দোলেন ঙোরু অমসুং টি এস সাংনুংসি মোন্সাংগী মচানি।

অমরোমদা, সব জুনিয়র বোইজ নেসনল ফুটবোল চেম্পিয়ন্সিপ ২০২৪-২০২তা শরুক য়াগদৌরিবা মণিপুর সব জুনিয়র বোইজ ফুটবোল টিমগী ওইনা ওল মণিপুর ফুটবোল এসোসিএসননা সপাং এস ঐচ প্রোমসিং মোন্সাংবু হেদ কোচ ওইনা খল্লকখিবা অদুগীদমক্তসু থাগৎপা ফোঙদোকই। লোয়ননা দিষ্ট্রিক্ট স্পোর্টস এসোসিএসন (দি এস এ) চান্দেলনা দিষ্ট্রিক্ট অসিগী মনুংদা লৈরিবা নহা ওইরিবা শান্নরোয়শিংবু অৱাংবা থাক্তা পুখৎনবা হোৎনরিবা অসিগীদমক্তসু হায়নিংঙাই লৈতনা থাগৎপা ফোঙদোকই হায়রি।

চেরোল অসিনা মখা তানা ফোঙদোরকখিবদা তোঙান তোঙানবা লমশিংদা কোচ অমদি শান্নরোয় ওইনা খল্লকখ্রবশিং অমসুং মকোক মথং তারকখ্রবা দিষ্ট্রিক্ট অসিগী শান্নরোয়শিং তুংদা লাক্কদবা মখোয়গী থবক থৌরমশিংদা চাউনা মায় পাকপা ঙম্বা ওইরসনু হায়না মোন্সাং নাগা ষ্টুদেন্টস য়ুনিয়নগী চেরোল অসিনা মখা তারি।

(মীয়াম্না পাবীয়ু, নৈনবীয়ু)
'মণিপুরগী লানগী মতাংদা মীয়ামগী ৱাফম'

এনি হাও- মেনি হাও...
(৫৪৭)

অর্টিকল কয়ানা য়োমদুনা শেমখিবা ইন্দিয়ান কন্সটিট্যুসনগী মনুংদা কুকিশিংদা পানবা য়াবা এক্ট য়াওদ্রবা জাৎলা? নত্রগা কুকিশিং মরাল শুংলৈ লৈতবা, চুম্নতগী মখোয়গী তোঙানবা হোমলেন্দ নত্রগা সিপরেট এদমিনিষ্ট্রেসন তাঞ্জবা য়েলহৌ ফুরুপনি হায়রিরা? মরম চাদনা নেসনল হায়ৱে অনিদা মতিক চাবা খুৎলাই পায়দুনা লৌনিংবা টেক্স লৌহল্লিবসি, মখোয় মপা-মপুগী লম্বীরা? থিংবীনবা লৈত্রবরা? তম্পাক লম য়ৌনা নোংমৈ, বোম কাপশিল্লকপমক নত্রবসু কুকি খুলশিং নক্লা চীংখোং চীংয়াদা খুন্দা লৈতাজরিবা মৈতৈ ফুরুপতা মায়কৈ শীন থুংনা লান্দারক্তুনা মৈতৈ হাৎলিবা, মৈতৈগী য়ুমশিং তুম্না মৈ থারিবা, মৈতৈগী হুন্দোক্লম্বা সনা-লুপা ঙম্না লূট তৌখ্রিবা, মৈতৈ লিশিং ৬০গী মথক্তা লাঞ্জেন্নদুনা মরমদমক্ততা রিফুজি ওইনা তুংগী লম্বী উদনা ৱানা পুন্সি লেল্লিবশিংসি তৌশিন্নরিনি খল্লিরা? থা ১৪ হেন্না লেপ্তুনা মৈতৈ ফুরুপতা লান্দারকপদা ঙসি ফাওবদা কুকিশিংদা নখোয় হাকমল্লি হায়বফাও হায়দনা মৈতৈশিংনা অরানবা তানবগী থৌওং শিন্দুনতা লাক্লিবা অসি ইন্দিয়ান সিটিজন অমা ওইনা মৈতৈশিংগী থম্মোয়দা মতম চুপ্পদা লমন খুম্নবগী ইথিল পীবনি খন্দবা ঙম্লোই। কুকিশিংদি তুহাওদা পকপা উফুলগুম্বনি, ফ্রং কম্বোহকখ্রগা লোইরে অদুবু মতম পুন্সদা পোক্তবা মচাগুম, ওৎতুনা, শুদৎতুনা থল্লিবা অসিগী চপ চাবা পাউখুমদি ইন্দিয়া লৈঙাক হান্নদগী হেন্না কোক চিক্লক্কনি। মণিপুর কনাগীসু মখা পোন্দবা ইন্দিয়াদগীসু হান্না মনিং মখা তম্লম্বা নীংতম্বা লৈবাক ওইরম্মী, নমদুনা ইন্দিয়ানা খুদুম চনখিবনি হায়বসিগী মক্রমদা মখল কয়াগী ঈহৌ চঙশিল্লক্লোই হায়নিংঙাই লৈতে। প্লেবিসাইট ফাওবা দিমান্দ তৌরকপা য়াই। অশুক চাওখৎলবা মতমসিদা লাননা মাঙহনবা নত্তনা খুদোংচাবা অমত্তা পুরক্তে খঙবদগী মৈতৈশিং অশুক কুইবসি ইন্দিয়ান অমা ওইনা ইন্দিয়াগীদমক্তা হীরম খুদিংমক্তা কথোক্তুনা লাক্লিবা অসি ইন্দিয়া লৈঙাক্লা খঙবীরমদবসি য়াম্না মরৌ লৈবা মাল্লি। তশেংনা মণিপুরী মীয়াম খম থেংনা ৱারে, ৱারৌরে। কুকি লাননা মরম ওইদুনা মীপুম খুদিং তংদু লৈতাদ্রে। মায়কৈ মরিমক কুকিশিংনা এরিয়া দোমিনেট তৌখ্রে। মৈতৈশিং মপাল লমগা ফাওনা লম্বী লৈত্রগুম্লে। পুম্নমকসি ৱাকৎফমসু লৈত্রবা, কনবীনবসু লৈত্রবা ফীভমদা লৈরে। রাজ্য সভাদা, য়ু এন মীফমদা মণিপুরদা ইং তপ্পা হঞ্জিল্লক্লে হায়বা ঙম্লিসিবু জিও পোলিটিক্সকী তঙায় ফন্দবা শেম শারবা পাউখুমলা। চাইনাগী তৌবা ঙম্বগী থৌনাদা তুজুংলবা লৈঙাক অমগী পাঙদবা মতৌনা মণিপুরী মীয়াম্বু উশিলগী ঙমু ওইহনবদি খ্বাইদগী তুকৎচবা পোলিটিক্সনি। ভুট শান্নবদি লাইবনি-লুরিবদি ভুট লোইশিনবনি। ভুটনা মপু নমথুদুনা হাৎলি হায়বসু ৱারি লাইরিক্তা য়াওবনি। ওইদবা অমা কুপশিন্নবা হোৎনবদা ওইদবা ১০০-১০০ ভাংদুনা অচুম্বা শক্লবা হোৎনরনু। পুম্নমক্লা খঙনরবা ৱাফম অমদা তোঙানবা ৱাখল্লোন পুথোক্তুনা মৈতৈশিংবু দিসক্রিমিনেট তৌরকপা থা ১৪ হেল্লক্লে। শামুনা ভাইথিদে-নিংথৌনা ভাই খঙদে হায়বগুম মণিপুরীশিং মরুওইনা মৈতৈশিংনা ইন্দিয়াগীদমক তৌবা ঙমদবা করি লৈখি। সুপ্রিম কোর্টকী জজ ফাওবা মৈতৈ মচানা ওইবা ঙমখ্রবনি। মৈতৈগী তৌবা ঙম্বগী মঙমদা ইন্দিয়া লৈঙাক্লা থাগৎকদবনি। মৈতৈসি মতম অমদা ইন্দিয়া লৈঙাক্লা লাক্লা ফানা ঙম্লক্লোই হায়বা অপীকপা ৱাখল্লোন অদুনা মৈতৈ ফুরুপ শুদৎকে খল্লিবা অরানবা ৱাখলদু হোৎদোকসি। কুকি লাল লোইশিল্লু, সেন্ট্রেল ফোর্স মথৌ মশক খঙহল্লু, মণিপুরগী শক্তম থুগায়গে খনগনু। মীনা শাদা লাও খোৎবদি মচৎতুনি, মীনা মীদা চৈ ঙাংলিবা অসিদি ফহন্নিংবননি।

অদোমগী - বি সী খুমন, ইম্ফাল, # ৮৪১৪৮৮১২৮৯

ঙম্মহিত্তমগে মথক্তসংগ মোটোমগে মাথেক্তোমগী

চাইচন, টুটেচ ১৪ (থঁচ থগে থগে): ঐ থেগোমগী ১১৯মগী ঙঁথগে ঙম ঐচ্ছ হেন্দ্র হেগোমগে ঙম্মহিত্তমগে থগোমগোমগে গোহিত্তমগে মাথেক্তোমগী ঙঁথগে ১৫ তুঙ চেক্তমগে মহেক্তথোমগ থেমহেগো ৫৫ তুঙ তেক্তগে থোমগে মথোমগে ঙম্মহিত্তমগে মগোমগোমগে (ঙ মী ঙ থ মী থগোমগে মোথেক্তোমগী ঙঁথগে ৪৪ তুঙ চুংগোমগে মহেক্তথোমগে মথোমগোমগে (ঙ মী ঙ থ মী থগোমগে মোথেক্তোমগী ঙঁথগে ১৫ তুঙ তেক্তগে থোমগে মথোম