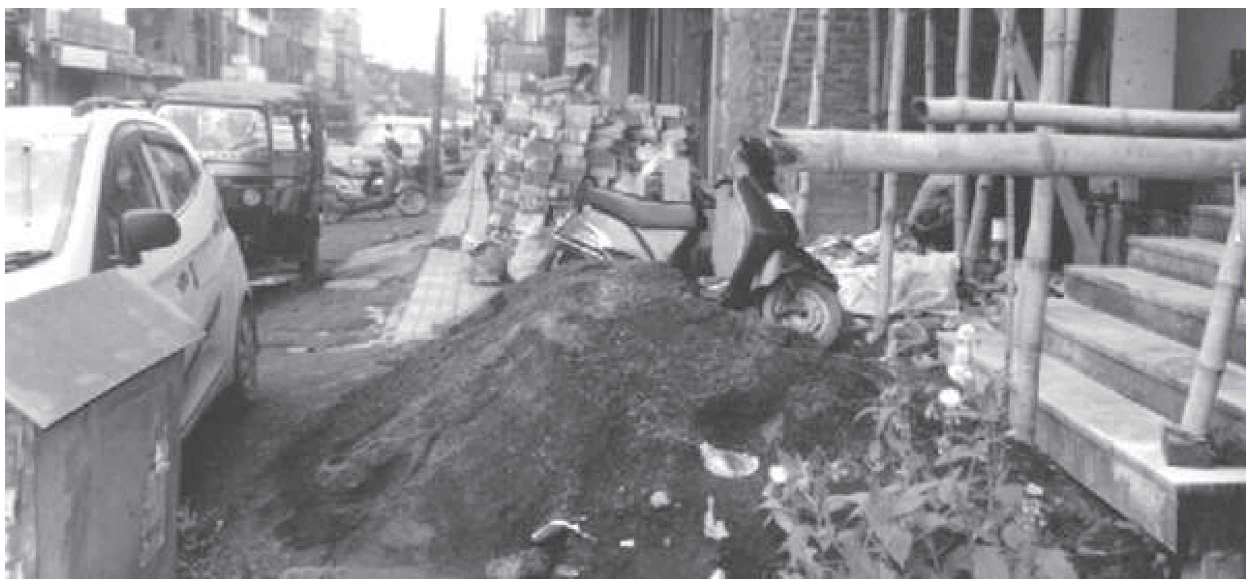

ফোটো অসিদা উবীরিবসি রিমস রোদকী খাদা লৈরিবা ফুটপাটকী শক্তমনি। ফুটপাট অসিদা ফুটপাট লৈ হায়বা ফাওবা খঙহন্দনা য়ুম-কৈ শানবা চেক, লৈঙোই পৈশিনবতা নত্তনা গাড়ি ফাওবা খামজিল্লি। লৈঙাক্কী অশোইবদি খঙবা, মশাগী অশোইবদি খঙজদবা, পব্লিক প্রোপর্টি অমসুং প্রাইভেট প্রোপর্টি অনীগী ৱাহন্থোক ফজনা খঙজদবা, লৈবাকমচা তাদবা মণিপুরগী মীওইশিংনা মীয়াম্না চৎনগদবা ফুটপাট মথক্তা য়ুম-কৈ শানবগী পোৎ পৈশিন্দুনা অচৎ-অওক্তা খুরৌ থাংহল্লিবসি লৈঙাক অসিনা থিংদ্রিবা করিগীনো?

ফোটো : মনোরঞ্জন

[illegible]/খোঙ হাম্বা খুদিংগী শৌজ নান্থবা, অমাঙথোংদসু পোমথোক্লগা লৈবা, অমাঙথোং মনুংদসু খুজিল্লগা খোঙ হাম্বদা চিল্লগা য়াম্না নাবা, খোঙ হাম্বা খুদিংগী ঈ দ্রোপ দ্রোপ তারকপা, খোঙ হাম্বা লোয়রবা মতুংদা অমাঙথোং মনুংদা চিকপা অমদি শাবা ফহনবগী ওজা জিয়া উল হকপু থাগৎচরি

ঐগী হকচাংদা নুংশঙনা য়াম্না কন্না নাদুনা খোঙ হাম্বা খুদিংগী শৌজ নান্থবা, নান্থবা শৌজ অদু খুৎনা শৌগৎলগা ইনখৎপা, ফন্থদসু নান্থবা, চৎপা মতমদসু নান্থবা, শৌজ নান্থবা অদুনা মরম ওইদুনা নোংম-নোংমগী হকচাং শোন্থরকপা, অমাঙথোংদসু পোমথোক্লগা লৈবা, খোঙ হাম্বা চাং নাইদবা, খোঙ হাম্বদা মতম কুইনা চংবা, মরক মরক্তা খোঙ হাল্লক্তবা, খোঙ হাম্বা খুদিংগী ঈ দ্রোপ দ্রোপ তারকপা, অমুকসু ফরগা অমুক হৌরকপা, মরক মরক্তা অমাঙথোংদা মরেং মরেং চৎলকপা, খোঙ হাম্বা চঙগনি খনবদা হকচাংদা অৱাবা অমা ওইবা শৌজা নান্থরক্কনি অমদি ঈ তাগনি খনবদা, খোঙ হাম্বা লোয়রবা মতুংদা অমাঙথোংদা চিকপা অমদি শাবা, পুক্তা গ্যেষ্ট্রিক কারগা চাবা থকপা য়াদবা, চাবা তুমদবা, করিগুন্না অমা চাশিনবা মতমদা খৌনাওদা থনগৎলগা লৈবগুম তৌবা, তোয়না তোয়না খেগৎপা অমদি অশিনবগা লোয়নরকপা, খেগৎপা, খ্বাঙ নাবা অমসুং লেঙজুম অমদি ঙকশম মরি নাবা তৌরম্বা অদু **MD. Zia-Ul-Haque Phusam ☎ 9774274439, 8414825323** দা চত্তুনা লায়েংজরুবদগী ঐগী হকচাংদা লৈরম্বা অনাবশিং অদু মপুগী থৌজালদগী মপুং ফানা ফরে। মরম অসিনা ওজা **Zia-Ul-Haque** পু থাগৎচরি।

লায়েংফম ঃ

1. Kekru Villa North AOC, Opp. Kekru Pat 10 a.m. - 5 pm.
2. Mayang Imphal Konchak Bazar 6 am to 9 am.
3. Yairipok Bamon Leikai (Only Wednesday & Saturday Open).
4. Sugnu Bazar Khongnang Makhong.

থাগৎচরিবী : **CH. LATESHORI DEVI**
Konthoujam

HL-P/5238/20

[illegible]/খোঙ হাম্বা নুংঙাইতবা, চাবা থকপা তুমদবা, পুক্তা গ্যেষ্ট্রিক কাখৎলগা চানিং থক্লিংবা পোক্তবা, পুক নাবা, তাং তাং চিকপা ফহনবগী ওজা কয়ামুদ্দিন ফুন্দ্রেময়ুমবু হায়নিংঙাই লৈতনা থাগৎচরি

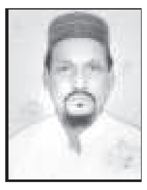

ঐগী হকচাংদা মতম কুইনা গ্যেষ্ট্রিক্লা য়াম্না কন্না নাদুনা পুক নুংশিৎ কারগা থবাক নাবা, খোঙ হাম্বা নুংঙাইতবা, চাবা থকপা তুমদবা, পুক্তা গ্যেষ্ট্রিক কাখৎলগা চানিং থক্লিংবা পোক্তবা, পুক নাবা, তাং তাং চিকপা, খোঙ খুৎ শিথবা, খ্বাঙ নাবা, পুক্তা গ্যেষ্ট্রিক কাখৎলগা অদুম লৈবা, হকচাং মচেৎ মচেৎ চিকপা নাবা, কোক ঙাওবা তৌরম্বা অদু **এম ভি কয়ামুদ্দিন ফুন্দ্রেময়ুম ☎ ৮৪১৩৮৭০০২৭/ ৮৫৭৫৮১৪৭২০** দা মতম খরা চৎতুনা লায়েংজরুবদগী ঐগী হকচাংদা লৈরম্বা অনাবশিংদু ঈশ্বরগী থৌজালদগী মপুং ফানা ফরে। মরম অসিনা ওজা কয়ামুদ্দিনবু মতম চুপ্পদা মীয়ামগী সেবা তৌবা ঙম্বা ওইসনু, মহাকপু পাউচেগী থোংদা হন্না হন্না থাগৎচরি।

1. Mayang Imphal Bengoon Leirak Achouba Bazar : 7.00 am to 11.00 am. 2. Hatta Minuthong near Traffic Signal Bazar : 12.00 noon to 5.00 pm.

থাগৎচরিবা : **Chabungbam Rajesh Singh**
Tairenpokpi

HL-P/5195/20

[illegible] **DUTTA** [illegible]

মালেমগী মমিং লৈরবা নুংশংগী হিদাক ARSHNASAK PILES CAPSULE DUTTA CLINIC তগী ফংবীগনি

অঙৌবা পকপা :

অঙৌবা পকপশিংনা থোইনা ৱানিংঙাই লৈত্রে। মতম চানা লায়েংলবদি অতৈ অনাবাগুম ফহনবা ঙম্মী। অঙৌবা পকপশিংদুখক অফবা মখলগী হিদাকশিং শিজিন্নদুনা অনাবা মীওইশিং কয়া ফহনবা ঙমখ্রে। অমুক্তং লাকপীদুনা অদোমগী অনাবসু পুংফা ফহনবীয়ু।

তাং-তাং চিকপা :

তাং তাং চিকপা, খ্বাং নাবা, খোঙ খুৎ শিথবা, মশল নাবা, থবাক নাবা, মীহুন কাহেন্না চোংবা, থবাক খেবা অসিনচিংবশিং অসি ঐখোয়গী হিদাক্লা পুংফা ফহনবা ঙম্মী।

নুপাগী প্রোব্লেম :

ফম্বী পাবা, ফম্বী থুনা চৎকনবা, অহিংদা কাছা চৎপা অমদি মপান থোকপা নত্রগা অমাংবদা কাছা লোয়নবা তারবদি ঐখোয়গী হিদাক অসি শিজিন্নবনা ফিনুংদা হাকৎচবা, ফিনুংগী হকচাংগী শক্তি শোন্থরকপা ফহনবা ঙম্মী। সোনোরিয়া, সাইফিলস ইনফর্টিসিটি হায়রিবা লায়নাশিং অসি পুংফা ফহনবা ঙম্মী। মাংলুরবা পুন্সিগী মহাও হনগৎহল্লকপা ঙম্বা অমদি শোন্থরুরবা ইন্দ্রিগী শক্তিবু অমুক হনগৎহনবা ঙল্লবা পুন্সি শাংদোকহল্লগা মেন পৱার অদোমগীদমক লৈজরে।

নুপীগী প্রোব্লেম :

ফিডৌ চৎপা থাগী খোংকাপ চাং নাইদবা, মনম নমথিবা, ফিনুংদা হাকৎচবা অসি পুংফা ফহনবা ঙম্মী অমদি ব্রেষ্ট চোন্থবানচিংবা অসি ক্রিম অমদি হিদাক শিজিন্নদুনা ফজহনবা ঙমহল্লি।

নুংশং অমসুং গ্যাস্ট্রিক্কী :

নুংশং ই তাবা, চাথৎপা, পোম্বা, হাকৎচবা, নুংশং কক্লাই অসিনচিংবা নুংশংগী মখলশিং অসি ওপরেসন তৌদনা হিদাক শিজিন্নরগা পুংফা ফহনবা ঙম্মী।

পুক নুংশিৎ কাবা, চাবা থকপা তুমদবা, চানিং থক্লিংবা পোক্তবা, পুক নাবা, খোং হাম্বা নুংঙাইতবা অসিগীদমকসু ঐখোয়গী হিদাক্লা অথুবা মতমদা ফহনবা ঙম্মী।

ডাইবেটিস :

ঐখোয়গী হিদাকশিং অসি শিজিন্নরবদি ডাইবেটিসকী চাং নোংমা নোংমগী হন্থহনবা ঙম্মী অমসুং সেক্স পৱার হেঙ্গৎহল্লি। অদুগা মাংলুরবা পাঙ্গল নৌহৌননা ফংবা ঙমহল্লি।

নাকোং অমসুং সাইনসকী প্রোব্লেম :

না তাবা ৱাৎপা, নাকোং ঙংদুনা লৈবা হান্না করিসু তৌরমদবা নাকোংদা তাবগী চাং হন্থরকপা অমদি নাতোন ফুনবা নপ মহি তাবা, হাকথি তোয়না খনবা, স্বর হোনবা ৱাবা হায়রিবশিং অসি ঐখোয়গী মেদিসিননা ফহনবা ঙল্লে।

অদুগা শম কেনবা, পোক হৌবা, শমজাবী অমদি চহীগা চান্নদনা পোক হৌবা, কোক শাবা হাকৎচবা অসিগীদমকসু অথুবা মতমদা তান্নবীদুনা অদোমগী অৱাবা অদু কোক্কনি।

ꯗꯨꯠꯇꯥ ꯀ꯭ꯂꯤꯅꯤꯛ
DUTTA CLINIC (Regd. No. 55503)
Khoyathong Christian Literature House Building
Thangal Bazar Road Khoyathong, Imphal

HL-B/4798/19/08-18/9

CROSSWORD-2856

1		2		3		■	4	5		6		7
	■		■		■	■	■		■		■	
8					■	9						
	■		■		■		■		■		■	
10							■	11				
	■		■	■	■		■		■	■	■	
■	■	12		13						14	■	■
15	■	■	■		■		■	■	■		■	16
17		18			■	19		20				
	■		■		■		■		■		■	
21							■	22				
	■		■		■	■	■		■		■	
23						■	24					

ACROSS

1 Rest (6)
4 Spasmodic muscle contraction (6)
8 Dutch cheese (5)
9 Most profound (7)
10 Cocaine (anag) (7)
11 Legal right to property (5)
12 Fatigue (9)
17 Beasts of burden (5)
19 Biblical temptress (7)
21 Educational institute (7)
22 Extensive area of land (5)
23 Set alight (6)
24 Apprehensive, edgy (6)

DOWN

1 Ignore (anag) (6)
2 Careful and sensible (7)
3 Killed (5)
5 Grapple (7)
6 Deal with (5)
7 Detestation (6)
9 Unquestionably (9)
13 Esteem (7)
14 Dried seedless grape (7)
15 Hunting expedition (6)
16 T alkative (6)
18 Frogs' eggs (5)
20 Cicero's tongue (5)

Solution 2855

D	U	C	K	■	C	U	L	D	E	S	A	C
O	■	A	■	P	■	N	■	A	■	U	■	O
W	I	C	K	L	O	W	■	T	A	C	K	S
N	■	T	■	A	■	A	■	U	■	C	■	Y
C	L	I	N	G	■	R	U	M	O	U	R	■
A	■	■	■	U	■	Y	■	■	■	M	■	B
S	A	C	K	E	D	■	P	H	O	B	I	A
T	■	O	■	■	■	P	■	E	■	■	■	S
■	G	U	I	T	A	R	■	A	L	L	O	T
F	■	N	■	R	■	I	■	R	■	O	■	I
L	U	C	K	Y	■	Z	E	S	T	F	U	L
A	■	I	■	S	■	E	■	E	■	T	■	L
W	E	L	L	T	O	D	O	■	R	Y	D	E

SOLUTION ON NEXT ISSUE

HUEIYEN SUDOKU

Hueiyen Sudoku-2655

			4					1
8			3		5			2
			9	8		4		
6							3	
	5	4				1	7	
	3							5
		8		7	4			
4			6		2			7
3					1			

Solution-2654

9	4	5	8	3	1	7	2	6
8	2	7	5	4	6	9	1	3
6	1	3	7	9	2	5	4	8
5	3	2	4	6	9	1	8	7
1	7	9	3	8	5	2	6	4
4	6	8	2	1	7	3	5	9
2	9	4	1	7	8	6	3	5
7	8	1	6	5	3	4	9	2
3	5	6	9	2	4	8	7	1

Fill in the empty fields with the numbers from 1 through 9
Every row must contain the numbers from 1 through 9
Every column must contain the numbers from 1 through 9
Every 3x3 square must contain the numbers from 1 through 9

[illegible]/লায়েংজরি **UMA AYURVEDIC CLINIC (DR.(VAID) R N GUPTA)**

উনশাগী লায়না, অঙৌবা পকপা, নুংশং, গ্যাষ্টিক, ফিনুংগী অনাবশিং, নাকোংগী প্রোব্লেম, শমগী প্রোব্লেম, তাং-তাং চিকপা অমসুং খ্বাং নাবা অসিনচিংবা অনাবশিং

(অঙৌবা পকপা)

হৌজিক অঙৌবা পকপগীদমক থোইদোক্লা ৱানিংঙাই লৈত্রে। অঙৌবা পকপশিংগীদমক্তা অফবা মখলগী হীদাকশিং শিজিন্নদুনা চাউনা মায় পাক্লা লায়েংজরি। উনশাগী মহৌশাগী কুচু মাঙবা নৎত্রগা মখল খুদিংমক্কী উনশাগী লায়নাশিং ফহনবা ঙল্লে। মায়হিং, স্কিন, অজমা, উরিং, মায় চাথৎপা স্কিন দিজিজ লায়েংজরি।

(তাং-তাং চিকপা)

তাং চিকপা, খ্বাং নাবা, খোঙ খুৎ শিথবা, মশল পাবা, খুৎ হায়গৎপা ঙমদবা, থবাক নাবা, মীহুন কা হেন্না চোংবা, থবাক খেবা, শ্বর ফুনবনচিংবগীদমক ৱাবীরুগনু য়াম্না থুনা উনবিয়ু তানবীয়ু।

(দাইবেটিসকী প্রোব্লেম)

দাইবেটিসকী সিমতোম লৈরবদি ৱেৎ হন্থরক্কনি। ফম্বী চাং হন্থ্রক্কনি, মপান তোয়না থোক্কনি, হকচাংগী পাঙ্গল শোন্থারক্কনি। হায়রিবা প্রোব্লেমশিং অসি লৈরবদি অথুবা মতমদা ঐখোয়গী ক্লিনিক্তা লাকপীদুনা তানবীয়ু।

(নুংশং)

নুংশং, ঈ-তাবা, চাথৎপা, পোম্বা, হাকৎচবা, নুংশং কক্লাইনচিংবা নুংশংগী মখলশিং অসি ওপরেশন তৌদনা হীদাক শিজিন্নরগা পুংফ ফহনবা ঙল্লে।

(গ্যাষ্টিক্কী প্রোব্লেম)

পুক নুংশিৎ কাবা, চাব-থকপা তুমদবা, চানিং-থক্লিংবা পোক্তবা, পুক নাবা, খোঙ হাম্বা নুংঙাইতবা অসিগুম্বগী প্রোব্লেমশিং অসি লৈরবদি অথুবা মতমদা লাকপীয়ু।

নুপা-নুপী অনীগী পুন্সি নুংঙাইনা লেনবা ওইবিয়ু

(নুপাগী প্রোব্লেম)

ফম্বী পাবা, নুপাগী ফম্বী থুনা চৎকনবা, অহিংদা কছা চৎপা, ঈশিং চৎপা অমদি অমাংবগা লোয়ননা কছা চৎপা, ফিনুংদা হাক্কচবা, ফিনুংগী হকচাংগী শক্তি শোন্থবা তারবদি অথুবা মতমদা কন্টেক্ট তৌবিয়ু অমদি উনবিয়ু।

(নুপীগী প্রোব্লেম)

নুপীগী ফিডৌ চৎপা, থাগী খোংকাপ চাং নাইদবা অদুগা চাং হেন্না নৎত্রগা ৱাৎনা চৎপা, মনম নমথিবা, হকচাং মনুংদা হাক্কচবা ফুরি থুংবা অমদি অতৈ লায়নাশিং ফহনবা ঙল্লে।

(নাকোং অমসুং সাইনসকী প্রোব্লেম)

না তাদবা নাকোংদা ঙংদুনা লৈবা, হান্না করিসু তৌরমদবা নাকোংদা তাবগী চাং হন্থরকপা অমসুং অতোপ্পা মখলগী লায়নাশিং ফহনবা ঙল্লে। সাইনসকী প্রোব্লেম, নাতোন ফুনবা, শ্বর হোনবদা ৱাবা, হকথি তোয়না খনবা, নপ মহী তাবা অসিনচিংবা তৌবিরবদি ঐখোয়গী ক্লিনিক্তা তানবীয়ু।

(শমগী প্রোব্লেম)

শম কেনবা, পোক হৌবা, শমজাবী, চহী চাদনা নৌনা পোক হৌবা, কোক শাবা হাক্কচবা অসিনচিংবা লায়ওংশিং অসিগীসু অথুবা মতমদা তানবীয়ু।

HOW TO GIVE UP WINE

If you or your adict want to give up wine. If you want to return happiness in your family then please use our "VISH MUKTI" Powder. You can give it with meal, vegetables or tea without telling him.

HOW TO CONTROL SUGAR LEVEL

If you want to control diabetes, then please use our sugar nil. Your sugar level will be control very soon. You can give up insulin, price Rs. 210/-

DR.(VAID) R N GUPTA (396),
Khuyathong Road, Kwality Wall Ice Cream
Building 1st Floor, Opposite Senapati Bus Parking,

HL-B/4757/21/7-20/8

ঙসিগী রাশি ফল

অইবা : মোইরাংথেম দেবেন্দ্রাকুমার
হৈঙাং অৱাং লৈকাই, ইম্ফাল ইষ্ট।

তাং ২০-০৮-২০১৮, নিংথৌকাবা, থৱান ১০ নি পানবা, নোংঙালকপা পুং ০৫.১৭ তাবদগী ১১ নি পানবগী মতম চঙলবা, যোগীনি মাইকৈদি অৱাং, নোংঙালকপা পুং ০৫.১৭ তাবদগী মৈরম।

মেষ ঃ মীগা মুক্নবা, খোইরাং খোইশাওনবা, নিংবা কাইবা, মৈ ঈশিং মচিময়া নাইবনা য়েংথিবা।
লাল্লোল ইতিক ঃ কান্নফম খঙদবা।
পাখং-লৈশা ঃ করিসু নত্তবদা ৱারৌনবা, থাজনদবা।
অনা অয়েক ঃ চাবা তুমদবা, পুক নুংঙাইতবা।

বৃষ ঃ লন-থুম অমদি মনা-মথুম ফংবা, মরুপ-মপাং অমদি মরী-মতা খঙন-চান্নবা, লম চৎপা য়বা।
লাল্লোল ইতিক ঃ শেন্দোন শেলমাং কুপখৎচবা ঙম্বা।
পাখং-লৈশা ঃ উরিগা উপালগা
অনা অয়েক ঃ লৈতবা।

মিথুন ঃ লল্লানবা অমদি লোইন-তিন্নবশিংদগী কান্নবা ফংবা, লম চৎপা য়াবা, হোংনজবগী কান্নজবা।
লাল্লোল ইতিক ঃ কান্নজবা, চাওখৎপা।
পাখং-লৈশা ঃ নুংশি ৱারী চিকথনবা, থম্মোই পাউদম্নবা।
অনা অয়েক ঃ লৈতবা।

কর্কট ঃ থবক থৌরম মপা চাদবা, থেংজিন তুশিনবা, মীনা থাজবা হাৎপা, শেল চৎপা।
লাল্লোল ইতিক ঃ শেন্দোং শেল্লেপ মফম খঙদবা।
পাখং-লৈশা ঃ নুংশি মোন্দ্রং চুবা।
অনা অয়েক ঃ চাবা তুমদবা, পুক থবাক্কী অনাবা।

সিংহ ঃ থবক থৌরম খুমাং চাওশিনবা ৱাৎপা, লম চৎপদা অৱাবা নংবা, ৱাখল পুক্লিং লৈতাদবা।
লাল্লোল ইতিক ঃ ৱাজবনা হেনবা, কান্নবনা ৱাৎপা।
পাখং-লৈশা ঃ করিসু নত্তবদা পুক্লিং নুংওনবা।
অনা অয়েক ঃ পাঙ্গল নাউশেন্নবা, ৱাখল শোন্থবা চাবা তুমদবা।

কন্যা ঃ মায় পাকপা, মীচৎ ফংবা, লোইন-তিন্নবশিংগা নুংঙাইবা, মীনা লাকচবা ঙমদবা।
লাল্লোল ইতিক ঃ অকা-অকুম নাইবা, হান্নগুম হামু হামু।
পাখং-লৈশা ঃ নুংশি মপাউ ঙাইজবা, থম্মোই ইরাং কাবা।
অনা অয়েক ঃ ৱানিংঙাই লৈতবা।

তুলা ঃ মীগা মুক্নবা, খোইরাং খোইশাওনবা, নিংবা কাইবা, মৈ ঈশিং মচি ময়া নাইবনা য়েংথিবা।
লাল্লোল ইতিক ঃ কান্নফম খঙদবা।
পাখং-লৈশা ঃ করিসু নত্তবদা ৱারৌনবা, থাজনদবা।
অনা অয়েক ঃ চাবা তুমদবা, পুক নুংঙাইতবা।

বৃশ্চিক ঃ য়েক্নবা লাকশিনবা, মরুপ-মপাং অমদি মরী-মতা অমদি অঙন্থশিংগী মতেং ফংবা।
লাল্লোল ইতিক ঃ শেন্দোং ফংবা, চাওখৎপা।
পাখং-লৈশা ঃ থম্মোই শেংনবা, নুংশি পৱৈ চেৎপা।
অনা অয়েক ঃ ৱানিংঙাই লৈতবা।

ধনু ঃ নুংঙাইফম খঙদা, খঞ্জবদা অরেম্বা, খৎন-চৈনবা, ইকাই খুম্নবা মাঙবা, লম চৎপা পাঙদবা।
লাল্লোল ইতিক ঃ শেন্দোংফম খঙদবা।
পাখং-লৈশা ঃ ৱারৌ পুক্লৌনবা।
অনা অয়েক ঃ হৈনিংদবা, মীৎ নুংঙাইতবা।

মকর ঃ অচৌবা অশাংনা চানবিবা, ফমথোন কাবা, মীগী মতেং অমদি মীচৎ ফংবা।
লাল্লোল ইতিক ঃ কান্নজবা, শেন্দোং-শেলেপ কুপখৎচবা ঙম্বা।
পাখং-লৈশা ঃ নুংশি ঈখৌ লাংনবা, নাপ্পা চিক্লা পাউদম্নবা।
অনা অয়েক ঃ লৈতবা।

কুম্ভ ঃ লন-থুম ফংবা, মায় পাকপা, ইমুং-মনুং মরুপ-মপাং নুংঙাইমিন্নবা।
লাল্লোল ইতিক ঃ শেন্দোং লৈবা, চাওখৎপা।
পাখং-লৈশা ঃ থম্মোই শেংদোক্নবা।
অনা অয়েক ঃ থোইনা অকনবা লৈতবা।

মিন ঃ মীগা মুক্নবা, খোইরাং খোইশাওনবা, নিংবা কাইবা, মৈ ঈশিং মচি ময়া নাইবনা য়েংথিবা।
লাল্লোল ইতিক ঃ কান্নফম খঙদবা।
পাখং-লৈশা ঃ করিসু নত্তবদা ৱারৌনবা, থাজনদবা।
অনা অয়েক ঃ চাবা তুমদবা, পুক নুংঙাইতবা।

হৈকৎ-লৈকৎ তন্নগা অপাইবা লাংফম কোকপা ঙমদে, নোংমগী ওইবা রাশিগী ফলদা চেকশিন্না, হে-শিংনা চৎচবা নত্তনা হৈকৎ-লৈকৎ, ইরাৎ-থৌনি পাঙথোকপগী তঙাই ফদবা লৈতে। অইবগী ফোন নং: ৭০০৫১২০০৪৪

ꯊꯕꯛꯀꯤ ꯄꯥꯎ/EMPLOYMENT NEWS

IARI RECRUITMENT – SKILLED HELPER V ACANCIES – LAST DATE (INTERVIEW) 30 AUGUST 2018

Indian Agricultural Research Institute (IARI) Recruitment Details
Skilled Helper (12th, Diploma)

Address: ICAR-IARI, Regional Station, Katrain, Kullu Valley, Shimla,Himachal Pradesh 175129
Minimum Salary : INR 10590
Pay scale : INR per month (Consolidated) As per Ministry of Labour & Employment, GOI Order No. 1/10(1)/2018-LS-II dated 3.4.2018
Educational requirements : Candidate should have passed 10+2in Science/Arts/Commerce or equivalent diplomain Agriculture Horticulture
Desirable qualifications : Working experience in the field of Agriculture/Horticulture
No of vacancies : 02
Age limit : Up to 25 years of age
Job Posted on 2018/08/08 4:33:57
Last date to apply for this job : 2018/08/30
How to apply Indian Agricultural Research Institute (IARI) Vacancy : The candidates need to bring the filled in application form (as per the format annexed), original certificates from matriculation onwards (post-graduate degree certificate either original or provisional), NET/ equivalent certificate, and self-attested photocopies of all the required certificates from matriculation onwards and an attested copy of recent passport size photograph pasted onto the application form.
Detail of Interview : 30.08.2018 at 11:00 A.M.
Venue of Interview : Office of ICAR-IARI, Regional Station, Katrain, Kullu Valley (H.P.)-175129.
Indian Agricultural Research Institute (IARI) recruits Skilled Helper Posts. Candidates With 12th passed, Diploma experienced candidates can apply.

E COURTS RECRUITMENT – JUNIOR CLERK CUM COPYISTS/ JUNIOR TYPIST / STENOGRAPHER (14 VACANCIES) – LAST DATE 01 SEP. 2018

e-Courts Recruitment Details
Junior Clerk cum Copyists/Junior Typist/Stenographer Gr.III (12th pass, Diploma)

Address: Kendrapara must reach the Office of the District Judge, Kendrapara,Bhubaneswar,Odisha 754211
Minimum Salary : INR 19900
Pay scale : INR Junior Clerk-cum-Copyist, Junior T ypist in the pay band of Rs.19,900/-Rs.63,200/-,
Stenographer Grade-III in the pay band of Rs.25,500/-Rs.81,100/-.
Educational requirements : (a) Must have passed at least +2 examination conducted by the Council constituted under Section 3 of the Orissa Higher Secondary Education Act, 1982 or its equivalent examination from a recognized Council/Board or University , as the case may be. (b) Must have passed at least Diploma in Computer Application from a recognized institute.
Eligibility criteria : (a) Must have passed at least +2 examination conducted by the Council constituted under Section 3 of the Orissa Higher Secondary Education Act, 1982 or its equivalent examination from a recognized Council/Board or University , as the case may be. (b) Must have passed at least Diploma in Computer Application from a recognized institute. (C) Must be over 18 years and below 32 years of age as on the last date fixed for receipt of application by the District Recruitment Committee. The upper age limit is relaxable up-to 5 years in case of S.C., S.T ., S.E.B.C. and women & up-to 10 years in case of physically handicapped candidates. (Provided that the upper age limit in respect of other reserved categories of candidates shall be relaxed in accordance with the provision of the relevant Act, Rules, Orders or Instructions for the time being in force). 2 (d) A candidate for the post of Stenographer Grade-III shall possess minimum speed of 80 words in shorthand and 40 words in Typewriting per minute in English. (e) A candidate for the post of Junior Typist shall possess a minimum speed of 40 words in T ypewriting per minute in English. (f) Be able to speak, read and write Odia and have passed a test in Odia equivalent to the M.E. Standard. (g) Be of good character. (h) Be of sound health, good physique and free from organic defects or bodily infirmity . (i) Have not more than one spouse living, if married
No of vacancies : 14
Age limit : Must be over 18 years and below 32 years
Job Posted on 2018/08/06 11:05:13
Last date to apply for this job : 2018/09/01
How to apply e-Courts Vacancy : The application along with the required documents and self attested copies of certificates addressed to the District Judge, Kendrapara must reach the Office of the District Judge, Kendrapara-75421 1 on or before 01.09.2018 either in person during office hours on each working day or by Registered post. Applications received in the office after the last date shall be summarily rejected e-Courts recruits Junior Clerk cum Copyists / Junior Typist / Stenographer posts. Candidates with 12th, Diploma fresherscan apply .

APSC RECRUITMENT – ASSAM FINANCE SERVICE (30 VACANCIES) – LAST DATE 24 AUGUST 2018

Assam Public Service Commission (APSC) Recruitment Details
Assam Finance Service (Degree in Arts/ Science /Commerce)

Address: Secretary, APSC, Jawaharnagar, Khanapara, Guwahati, Assam 22
Pay scale : INR Please check with the concern authorty or website
Pay scale : INR Pay scale of P .B.-4, Rs. 30,000/---1,10,000/-with Grade Pay of Rs.12,700/- plus other allowances as admissible under rules
Educational requirements : The minimum educational qualification of a candidate shall be a degree in Arts/Science/Commerce of a University recognized by the State Government.
No of vacancies : 30
Age limit : The candidate should not be less than 21 years of age and more than 38 years of age as on 01.01.2018.
Job Posted on 2018/07/25 11:45:1 1
Last date to apply for this job : 2018/08/24
How to apply Assam Public Service Commission (APSC) Vacancy : Candidates shall be required to download the prescribed application form from the website: www .apsc.nic.in (Application Form DR) and send the duly filled application with the mentioned documents A candidate should not submit more than one application. The envelope sending the application should be superscripted ‘Assam Finance Service Examination, 2018’ on top of the envelope and it should be addressed to the Secretary, APSC, Jawaharnagar, Khanapara, Guwahati-22.
General instructions : (1) No candidate will be admitted to the examination without an admission certificate from the Commission. (2) A candidate shall be of sound health and shall be required to undergo medical examination to certify his medical fitness before he is appointed to the A.F .S. (3) Any form of canvassing will result in the disqualification of the candidates. (4) The decision of the Commission regarding eligibility of a candidate for admission to the examination shall be final. (5) No travelling allowance is admissible for the journey performed in connection with the above examination. Assam Public Service Commission (APSC) recruits Assam Finance Service Posts. Candidates with Degree in Arts/ Science /Commerce experienced can apply .
About Assam Public Service Commission (APSC) : The Assam Public Service Commission came into existence on Ist April, 1937 in accordance with the provision of the Govt. of India Act, 1935 with Mr James Hezelett, a retired ICS officer from London, as its first Chairman. Till framing a new regulation in 1951, five more officers mostly retired ICS officer, held the office of the Chairman for different period after Mr James Hezelett. On India becoming Republic, the regulations of the Commission were framed by the Governor of Assam in exercise of the powers conferred by Article 318 of the Constitution of India and the same came into force w .e.f. Ist September 1951. Also in the same year the Assam Public Service Commission (Limitation of Functions) Regulation was promulgated in exercise of the powers conferred by the provision of clause II of Article 320 of the Constitution.
Website Address:*http://apsc.nic.in/*
Contact Us:Jawahar Nagar
Guwahati 781022
Tel:+91-361-2365426
Fax:+91-361-2368207
Email:apsc-asm@nic.in

ꯆꯍꯤ ꯷ ꯈꯨꯟꯇꯥꯛꯄ
চহী তরেৎ খুন্তাকপা

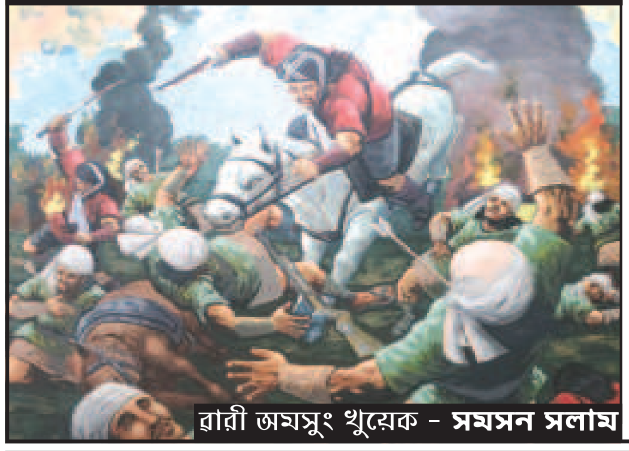

ৱারী অমসুং খুয়েক - **সমসন সলাম**

অদুবু মখোয় মশেল উশিৎনদবদগী নুংশিনরকখিদে।
[illegible]

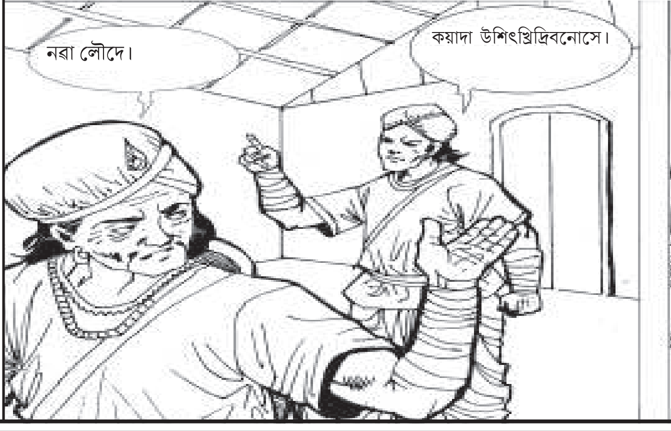
নৱা লৌদে।
কয়াদা উশিৎপ্রিদ্রিবনোসে।

চৌরজিৎনা ময়াম্বুং নিংথৌদা লান্দানবা শরৌ শিনবদা ময়াম্বনা খঙদোকখিরম্মী।
[illegible]

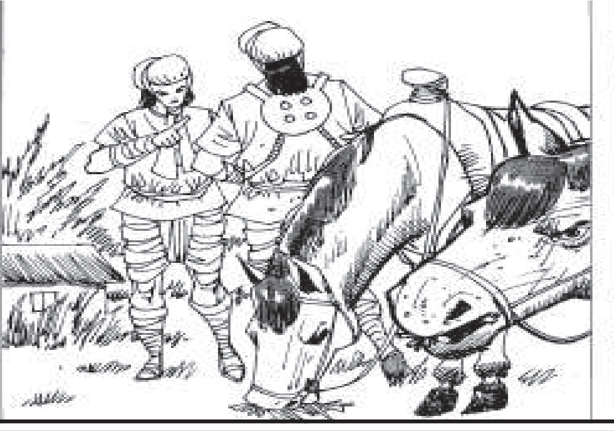

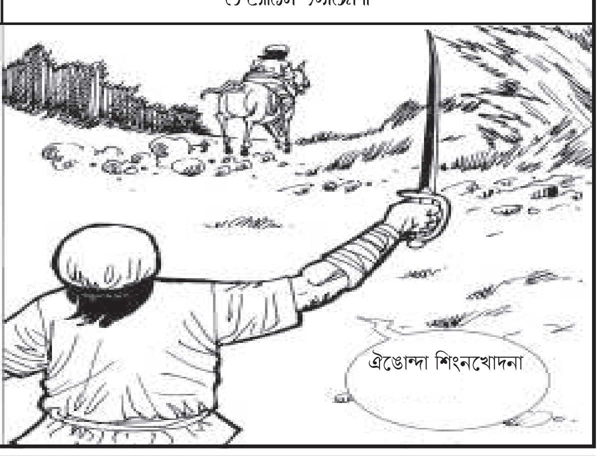মথ্বাই হিংনবা চৌরজিৎ কাছাড়দা চেনখিরম্মী।
[illegible]