ফিফা ৱিমেন্স ৱর্ল্ড কপ ২০২৩

স্বিদেননা অষ্ট্রেলিয়াবু ২-০দা মায়থীবা পীদুনা অহুমশুবা মফম কনবা ঙমখ্রে

সিদনি, ওগষ্ট ১৯ (এজেন্সী):

অষ্ট্রেলিয়া অমসুং ন্যু জিলেন্দনা পূন্না যূম্বু ওইদুনা চত্থরিবা ফিফা ৱিমেন্স ৱর্ল্ড কপ ২০২৩গী ঙসি অষ্ট্রেলিয়াগী সনকোর্প ষ্টেদিয়মদা শান্নখিবা থর্দ প্লেস মেটচতা স্বিদেননা যূম্বু অষ্ট্রেলিয়াবু ২-০দা মায়থীবা পীদুনা অহুমশুবা মফম কনবা ঙমখ্রে।

মেটচকী অহানবা হাফ শান্নবা হৌরকপদা স্বিদেন অমদি অষ্ট্রেলিয়া লেংমান্নবা শান্নরকখি। টিম অনীমক অমনা অমগী মথক্তা এটেক কয়া চত্থনদুনা শান্নবা হৌরকখি। স্বিদেননা চত্থরকখিবা এটেক অমদা অষ্ট্রেলিয়াগী দিফেন্দর ক্লেয়র হন্টনা পেনাল্টি বোক্স মনুংদা ফাউল অমা তৌরুবগীদমক রেফরিনা ভি এ আর চেক তৌরবা মতুংদা স্বিদেনগী ফেভরদা পেনাল্টি অমা পীখি। স্পোট কিক্ অদু শান্নবগী ৩০শুবা মিনটতা স্বিদেনগী শান্নরোয় ফ্রিদোলিনা রোলফোনা য়াম্না লায়না পাঞ্জল ওন্থোকপা ঙমদুনা ১-০দা যূম্বু অষ্ট্রেলিয়াবু মাংজিল থাবা ঙমখি। পাঞ্জল অমা শোত্থরিবা অষ্ট্রেলিয়াগী মায়কৈদগী পাঞ্জল হন্দোক্নবা কন্না হোৎনরকখি। অদুবু পাঞ্জল হন্দোকপা ঙমদনা অহানবা হাফ লোইশিনখি।

অনীশুবা হাফ শান্নবদা স্বিদেনগী মায়কৈদগী অহেনবা পাঞ্জল চন্নবা এটেক কয়া চত্থরকখি। অষ্ট্রেলিয়াগী মায়কৈদগীসু দিফেন্সতা অহেনবা মীৎয়েং থমদুনা পাঞ্জল চন্দনবা হোৎনরকখি। শান্নবগী ৬২শুবা মিনটতা স্বিদেননা অমুক্কা হন্না চত্থরকখিবা এটেক অমদা স্বিদেনগী শান্নরোয় কোসোভারে অস্লানিনা পাঞ্জল অমগা হাপচিন্দুনা অষ্ট্রেলিয়াবু ২-০দা মাংজিল থাদুনা চৎখি। যূম্বু অষ্ট্রেলিয়াগী মায়কৈদগী পাঞ্জল হন্দোক্নবা কন্না হোৎনরকখি। অদুবু মেটচকী অরোইবা মিনট ফাওবা পাঞ্জল হন্দোকপা ঙমদনা স্বিদেনগী মখূৎতা যূম্বু অষ্ট্রেলিয়া ২-০দা মায়থীবা পীদুনা ব্রোঞ্জ মেদল লৌবা ঙমখি।

টুর্নামেন্ট অসিগী ফাইনেল মেটচ হয়েং ওগষ্ট ২০গী নুংথিল পুং ৩.৩০দা স্পেন অমদি ইংলেন্দ থেংনরগনি।

দুরান্দ কপ :

মুম্বাই সিটি এফ সী অমদি বোরোলেন্দ এফ সী মখোয়-মখোয়গী লম্বাশিং মায়থীবা পীখ্রে

গুৱাহাটি, ওগষ্ট ১৯ (এজেন্সী):

থা অসিগী ৩দগী হৌদুনা চত্থরক্লিবা ১৩২শুবা ইদিসন দুরান্দ কপ ২০২৩গী ঙসি গুৱাহাটিদা লৈবা সাই ষ্টেদিয়মদা শান্নখিবা গ্রুপ এফকী মেটচ অমদা বোরোলেন্দ এফ সীনা ওরিষ্যা এফ সীবু ২-১দা মায়থীবা পীবা ঙমখ্রে।

শান্নবগী অহানবা হাফতা বোরোলেন্দ এফ সী অমদি ওরিষ্যা এফ সী অমনা অমগী মথক্তা এটেক কয়া চত্থনদুনা লাকখি। টিম অনীমক্কী শান্নরোয়শিং মখোয়-মখোয়গী হৈ-শিংবা কয়া উখোক্লদুনা পাঞ্জল চন্নবা হোৎনরকখি। অদুবু অহানবা হাফকী অরোইবা মিনট ফাওবা টিম অনীমক পাঞ্জল অমত্তা চন্নবা ঙমদনা লোইশিনখি।

অনীশুবা হাফ শান্নবা হৌরকপা ইকুইদনা ওরিষ্যা এফ সীনা চত্থরকখিবা এটেক অমদা শান্নবগী ৬২শুবা মিনটতা পুংটেলাপুংনা মেটচকী অহানবা পাঞ্জল চন্দুনা বোরোলেন্দ এফ সীবু ১-০দা মাংজিল থাবা ঙমখি। পাঞ্জল অমা শোত্থরিবা বোরোলেন্দ এফ সীগী মায়কৈদগী পাঞ্জল হন্দোক্নবা কন্না হোৎনরকখি। শান্নবগী ৮০শুবা মিনটতা বোরোলেন্দ এফ সীগী শান্নরোয় মানেশ্বর মুশাহারিনা ইক্বেলাইজ গোল চন্দুনা ১-১দা লৈহনখি। মখা তানা বোরোলেন্দ এফ সীনা চত্থরকখিবা এটেক অমদা শান্নবগী ৯০শুবা মিনটতা জাচারি এমবেন্দানা পাঞ্জল অমগা হাপচিন্দুনা ২-১দা মাংজিল থাবা ঙমখি। শান্নবগী অরোইবা মিনট ফাওবদা টিম অনীমক্না অহেনবা পাঞ্জল হাপচিন্নবা ঙম্নদবদগী বোরোলেন্দ এফ সীনা ওরিষ্যা এফ সীবু ২-১দা মায়থীবা পীবা ঙমখি।

অতোপ্পা মেটচ অমদা কোলকাটাগী ভিভেকানন্দ যুব ভারাতি ক্রিরঙ্গনদা শান্নখিবা গ্রুপ বিগী মেটচ অমদা মুম্বাই সিটি এফ সীনা ইন্দিয়ন নেভিবু য়াম্না লাকচনা ৪-০দা মায়থীবা পীখ্রে।

মেটচকী অহানবা হাফ শান্নবদা মুম্বাই সিটি এফ সীনা বোল হেন্না পায়দুনা শান্নবা ঙমখি। শান্নবগী ৩৪ শুবা মিনটতা মুম্বাই সিটি এফ সীগী শান্নরোয় জোর্জ রোলান্দো পেরেরা দাইজনা মেটচকী অহানবা পাঞ্জল চনবা ঙমখি। পাঞ্জল শোত্থরিবা ইন্দিয়ন নেভিগী মায়কৈদগী পাঞ্জল হন্দোক্নবা হোৎনরবসু পাঞ্জল হন্দোকপা ঙমদনা অহানবা হাফ লোইশিনখি।

অনীশুবা হাফ শান্নবগী ৬২শুবা মিনটতা মুম্বাই সিটিগী শান্নরোয় গ্রেগ অলেজান্দর জেমস ষ্টিৱার্টনা টিমগী অনীশুবা পাঞ্জল চনবা ঙমখি। ইকান কান্নদনা শান্নবগী ৭৪শুবা মিনটতা মুম্বাই সিটিনা অমুক্কা হন্না চত্থরকখিবা এটেক অমদা গুর্কিরট সিংহনা অহুমশুবা পাঞ্জল হাপচিনবা ঙমখি। মেটচকী ইঞ্জুরি টাইমদা মুম্বাই সিটিগী শান্নরোয় নাথান অশর রোদ্রিগেজনা পাঞ্জল অমগা হাপচিন্দুনা ইন্দিয়ন নেভিবু ৪-০দা মায়থীবা পীবা ঙমখি।

মুম্বাই সিটি এফ সী মেটচ অহুম শান্নখিবদা অহুম্মক মায় পাক্লুনা পোইন্ট ৯ ফংদুনা ক্বার্টর ফাইনেল চঙবা ঙমখ্রে।

হয়েং ওগষ্ট ২০গী অহানবা মেটচতা গ্রুপ দিগী নোর্থইষ্ট য়ুনাইটেদ এফ সী অমদি দাউনটাউন হিরোজ, অনীশুবা মেটচতা গ্রুপ বিগী মোহমদন এস সী অমদি জমশেদপুর এফ সী লম্বা তৌনরগনি।

সিনসিনাটি মাষ্টর্স :

মেন্স সিঙ্গলসতা অলকারাজ অমদি হুর্কাজ, জ্বেরেভ অমদি জোকোভিক সেমীফাইনেলদা থেংনরগনি

ন্যু দেল্লী, ওগষ্ট ১৯ (এজেন্সী):

ওহিওগী মেসনদা লৈবা লিন্দনর ফেমিলি টেন্নিস সেন্টরদা চত্থরক্লিবা সিনসিনাটি মাষ্টর্স ২০২৩দা মেন্স সিঙ্গলসকী সেমীফাইনেল মেটচতা সী অলকারাজ গার্ফিয়া অমদি হুর্বর্ট হুর্কাজ, অলেকজেন্দর জ্বেরেভ অমদি জোকোভিক সেমীফাইনেলদা থেংনরগনি।

মেন্স সিঙ্গলসকী ঙসি শান্নখিবা ক্বার্টর ফাইনেল মেটচ অমদা সর্বিয়নগী টেন্নিস শান্নরোয় নোভাক জোকোভিকনা অমেরিকান টেন্নিস শান্নরোয় টি ফ্রিটজপু ষ্ট্রেট সেট ৬-০, ৬-৪দা মায়থীবা পীদুনা সেমীফাইনেল চঙবা ঙমখ্রে।

অতোপ্পা মেন্স সিঙ্গলসকী মেটচ অমদা জর্মনগী টেন্নিস শান্নরোয় অলেকজেন্দর জ্বেরেভনা ফ্রেঞ্চকী শান্নরোয় এ মান্নারিনোবু ষ্ট্রেট সেট ৬-২, ৬-৩দা মায়থীবা পীবা ঙমখ্রে।

স্পেনিশ টেন্নিস শান্নরোয় সী অলকারাজ গার্ফিয়ানা অষ্ট্রেলিয়ন শান্নরোয় এম পরসেলবু ৪-৬, ৬-৩, ৬-৪দা মায়থীবা পীদুনা সেমীফাইনেল চঙবা ঙমখ্রে।

হয়েং মেন্স সিঙ্গলসকী সেমীফাইনেল মেটচশিংদা স্পেনিশ শান্নরোয় সী অলকারাজ গার্ফিয়া অমসুং হুর্বর্ট হুর্কাজকা লম্বা তৌনরগনি। অদুগা জর্মনগী শান্নরোয় অলেকজেন্দর জ্বেরেভ অমদি নোভাক জোকোভিক থেংনরগনি।

সেন্টর কোর্টতা ঙসি শান্নখিবা নুপীগী সিঙ্গলসকী ক্বার্টর ফাইনেল মেটচশিংদা বেলারুসিয়ন টেন্নিস শান্নরোয় এরিনা সবালেনকানা টুনিসিয়ন শান্নরোয় ওন্স জেবিয়রবু ষ্ট্রেট সেট ৭-৫, ৬-৩দা মায়থীবা পীবা ঙমখি।

গ্রান্দষ্টেন্দদা শান্নখিবা অতোপ্পা মেটচ অমদনা অমেরিকান শান্নরোয় কোকো গোফনা ইটালিয়ন শান্নরোয় জেপাওলিনিবু ষ্ট্রেট সেট ৬-৩, ৬-২দা মায়থীবা পীখি।

সেমীফাইনেলদা অমেরিকান শান্নরোয় কোকো গোফ অমদি পোলিশ শান্নরোয় ইগা স্বিটেক থেংনরগনি। অদুগা অতোপ্পা সেমীফাইনেল মেটচ অমদনা চেককী শান্নরোয় কে মুচোভা অমদি বেলারুসিয়ন শান্নরোয় এরিনা সবালেনকাগা লম্বা তৌনরগনি।

নুপাগী দবলসকী ঙসি শান্নখিবা মেটচশিংদা আই দোদিগ অমদি এ ক্রাজিসেককী পুংবানা এম মেলো অমদি অলেকজেন্দর স্বেরেভকী পুংবাবু ষ্ট্রেট সেট ৭-৬ (৭-৪), ৬-৩দা মায়থীবা পীবা ঙমখি।

অতোপ্পা মেটচ অমদনা এস গোঞ্জালেজ অমদি ঈ রোজর ভাসেলিনগী পুংবানা সী ইউবেঙ্কস অমদি বি শেল্টনগী পুংবাবু ৭-৫, ৬-৭ (৫-৭), ১১-৯দা মায়থীবা পীবা ঙমখি।

মেন্স দবলসকী সেমীফাইনেল মেটচশিংদা জে মুরে অমদি এম ভেনসকী পুংবাগা ঈ রোজর ভাসেলিন অমদি এস গোঞ্জালেজকী পুংবাগা লম্বা তৌনরগনি। অদুগা এ মোল্টেনি অমদি এম গোঞ্জালেজকী পুংবাগা আই দোদিগ অমদি এ ক্রাজিসেককী পুংবাগা লম্বা তৌনরগনি।

নুপীগী দবলসকী সেমীফাইনেল মেটচশিংদা ঈ পেরেজ অমদি এন মেলিছরগী পুংবানা জি ওলমোস অমদি ঐচ সী চানগী পুংবাবু ২-৬, ৬-৪, ১০-৫দা মায়থীবা পীদুনা ফাইনেল চঙবা ঙমখি।

অতোপ্পা সেমীফাইনেল মেটচ অমদা এ পার্ক্স অমদি টিটাউনসেন্দগী পুংবানা এস সেন্দর্স অমদি ঈ মর্টেন্সকী পুংবাবু ষ্ট্রেট সেট ৬-৪, ৬-২দা মায়থীবা পীদুনা ফাইনেল চঙবা ঙমখি।

হয়েং ঈ পেরেজ অমদি এন মেলিছরগী পুংবাগা এ পার্ক্স অমদি টি টাউনসেন্দগী পুংবাগা ফাইনেলদা লম্বা তৌনরগনি।

ইন্দিয়া টুর ওফ আইরলেন্দ ২০২৩

দি এল এস মেথদতা ইন্দিয়াগী ক্রিকেটরশিংনা আইরলেন্দবু রন ২দা থোইখ্রে

দব্লিন, ওগষ্ট ১৯ (এজেন্সী):

যুরোপকী লৈবাক অমা ওইরিবা আইরলেন্দগী কোনুং দব্লিনদা লৈবা দ ভিলেজদা শান্নখিবা ইন্দিয়া অমদি আইরলেন্দগী অহানবা টি-২০ ইন্টরনেসনল মেটচকী ময়ায় চল্লকপদা নোংচুরকখিবদগী তঙাইফদনা দি এল এস (দকৱর্থ-লেৱিস-ষ্টর্ন) মেথদ শীজিন্নদুনা শান্নরকপদা ইন্দিয়ানা আইরলেন্দবু রন ২দা মায়থীবা পীখ্রে।

টোস তৌনবদা ইন্দিয়ানা ঙমদুনা হান্না বোলিং তৌনবা খনখি। বেট্টিং হান্না শান্নরিবা আইরলেন্দনা ওভর ২০ শান্নরকপদা ৱীকেট ৭ তুরগা অপুনবা রন ১৩৯ খক লৌখিবনি। আইরলেন্দগী ইন্নিংস অদুদা ওপ্পনর বালবির্নে অমসুং কেপ্টেন ষ্টিরলিং মথংশিংনা রন ৪ অমদি ১১ লৌরল্লগা ঙন্না আউট তাখি। অহুমশুবা বেটসমেন ৱীকেট কীপ্পরসু ওইরিবা টক্কর রন অমত্তা লৌদনা দক চাখি। অদুবু আইরলেন্দগী মখা তাবা বেটসমেনশিংনা ফজনা শান্নবা ঙল্লক্তুনা ইন্নিংস অদু শাগৎলকখি। ইন্নিংস অদুদা বেট্টর কর্টিশনা রন ৩৯ লৌখিবগা লোয়ননা ৮শুবা বেটসমেন বেরি মেককারথিনা য়াম্না ফজবা মওংদা আউট তাদনা বোল ৩৩দা রন ৫১ লৌবা ঙমদুনা আইরলেন্দগী অপুনবা রন ১৩৯ দা থম্না ঙমখিবনি।

ইন্দিয়াগী বোল্লর বুমরাহ (কেপ্টেন), প্রসিধ অমদি রভি বীশ্নোইনা ৱীকেট ২/২ লৌবা ঙমখিবগা লোয়ননা অর্শদীপ সিংহনা ৱীকেট ১ লৌবা ঙমখি।

টার্গেট রন ১৪০ লৌননবা ইন্দিয়ানা অনীশুবা ইন্নিংস শান্নরকপদা নোং কন্না তারকপনা মরম ওইদুনা শীল্লি-লাংলিবশিংনা দি এল এস মেথদ এপ্লাই তৌরক্তুনা মখা তানা শান্নরকপদা ওভর ৬কা বোল ৫ শান্নবদা রন ৪৭ লৌবা ঙমদুনা ইন্দিয়ানা আইরলেন্দবু রন ২দা থোইবা ঙমখি। ইন্দিয়াগী ওপনর য়াসটি সাইস্বালনা রন ২৪ অমদি রতুরাজনা আউট তাদনা রন ১৯ লৌবা ঙমখিবনি।

[illegible]

৪-নেসন্স টুর্নামেন্ট - দুসেলদোর্ফ ২০২৩

ইন্দিয়ন জুনিয়র ৱিমেন্স হোক্কী টিম যূম্বু জর্মনিগী মখূৎতা ৩-১দা মায়থীহৌরে

জর্মনি, ওগষ্ট ১৯ (এজেন্সী):

জর্মনিগী দুসেলদোর্ফতা পাঙথোক্লিবা ৪ নেসন্স টুর্নামেন্টকী ঙসি শান্নখিবা অহানবা মেটচতা ইন্দিয়ন জুনিয়র ৱিমেন্স হোক্কী টিম যূম্বু জর্মনিগী মখূৎতা ৩-১দা মায়থীবা নংখ্রে।

অহানবা ক্বার্টর শান্নবা হৌরকপা কুইদ্রিঙৈ শান্নবগী ৯শুবা মিনটতা জর্মনিগী শান্নরোয় হান মারিনা মেটচকী অহানবা পাঞ্জল চনবা ঙমদুনা ইন্দিয়াবু ১-০দা মাংজিল থাবা ঙমখি।

অনীশুবা ক্বার্টরদা টিম অনীমক পাঞ্জল অমত্তা চন্নবা ঙমদনা লৈখি। অহুমশুবা ক্বার্টর শান্নবদা জর্মনিগী শান্নরোয় সৈদেল কেরোলিননা শান্নবগী ৩৭শুবা মিনটতা পাঞ্জল অমগা হাপচিন্দুনা ইন্দিয়া জুনিয়র ৱিমেন্স হোক্কী টিমবু ২-০দা মাংজিল থাখি।

মরিশুবা ক্বার্টর শান্নবদা জর্মনিনা চত্থরকখিবা এটেক অমদা শান্নবগী ৫৮শুবা মিনটতা লেনা কেল্লরনা পাঞ্জল অমগা হাপচিন্দুনা ইন্দিয়াবু ৩-০দা মাংজিল থাবা ঙমখি। ইকান কান্নদনা শান্নবগী ৬০শুবা মিনটতা পেনাল্টি কোর্নর অমগী মতেংদগী ইন্দিয়াগী শান্নরোয় মমটাজ খাননা পাঞ্জল অমা হন্দোকপা ঙমদুনা যূম্বু জর্মনিগী মখূৎতা ৩-১দা মায়থীবা নংহৌখি।

হয়েং ইন্দিয়া অমদি ইংলেন্দ লম্বা তৌনরগনি।

ইন্দিয়াগী শুটর মেহুলি ঘোশকী ওলিম্পিককী মঙলান মঙফাওনরে

ন্যু দেল্লী, ওগষ্ট ১৯ (এজেন্সী):

লৈবাক অসিগী মশক নাইবী শুটর অমা ওইরিবী মেহুলি ঘোশনা মথংগী কুমজা ২০২৪দা পেরিসতা পাঙথোক্কদৌরিবা ওলিম্পিক গেমসতা শরুক য়ানবগীদমক মঙজরকখিবা মঙলান অদু ঙসি অজরবৈজানগী বাকুদা পাঙথোকখিবা আই এস এস এফ ৱর্ল্ড চেম্পিয়নশিপতা মিটর ১০গী এয়র রাইফল ইভেন্টতা ব্রোঞ্জ মেদল ফংবা ঙমখিবদগী মঙফাওনখ্রে।

নুপীশিংগী ইভেন্ট অসিদা মহাক্না ব্রোঞ্জ মেদল ফংবদগী মহাক মথং চহীদা পাঙথোক্কদৌরিবা ওলিম্পিক গেমসতা লৈবাক অসিগী মহুৎ শিনবী শান্নরোয় অমা ওইনা শরুক য়ারগনি।

HUEIYEN LANPAO DAILY CHESS PUZZLE

PUZZLE NO. 883

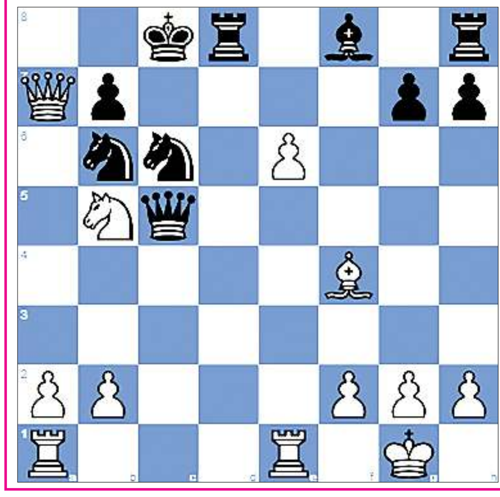

Milan Sykora - Karel Orlicek (1905)
Zdarnad SazavouVysocina op Zdarnad Sazavou (3), 2009.09.28

1.e4 c5	2.Nf3 Nc6	3.c3 d5	4.exd5 Qxd5
5.d4 cxd4	6.cxd4 e6	7.Nc3 Qd8	8.Bb5 Bd7
9.O-O Nf6	10.Re1 Nb4	11.Bxd7+ Qxd7	12.Ne5 Qc7
13.Qa4+ Nd7	14.d5 O-O-O	15.Nxf7 Nb6	16.Qxa7 Qxf7
17.dxe6 Qe7	18.Bf4 Nc6	19.Nb5 Qc5	20. …

QUESTION :

White to checkmate

Puzzle 882 Solution :

25. Qh7+ The white queen decoys Black's king.
Your moves:25.Bh6
Kxh7 26.Rdxh4+ The white rook captures Black's pawn, which was defending the square g3.
Kg6 27.Rg3+ Kf5 28.Rg5# X-ray mate
1-0

Printed, published and owned by Soubam Niladhaja Singh, published from Sega Road, Thouda Bhabok Leikai, Imphal West-795001, Manipur & printed at M/s. Kangleipak Printers, Sega Road, Thouda Bhabok Leikai, Imphal West-795001, Manipur
Editor : Maibam Dhanabir Meetei, Resident Editor: Dr. Khaidem Athouba; Telephone Nos. 0385-2440771/2445104/2445106, e-mail:hueiyen_lanpao@yahoo.co.in, hueiyen_lanpao@rediffmail.com