মালেমগী থাক্তা মেদল লৌবা ঙম্লবসু ইরমদমগী হৌজিক ওইরিবা ফীভম অসিনা নুংঙাইফম খঙদে : মঙাল

ইম্ফাল, নভেম্বর ১৯ (ঐচএনএস): ফিলিপিন্সতা হন্দত্তা পাঙথোকখিবা দল্লিয়ু বি এন এফ ফিলিপিন্স ২০২৪দা ইন্দিয়া রিপ্রজেন্ট তৌদুনা শরুক য়াখিবা মণিপুরদগী মঙাল অরাম্বমনা ওভরওল চেম্পিয়ন ২গা লোয়ননা প্রো কার্দ অনী ফংদুনা লমদম অসিগীদা নৎতনা লৈবাক অসিগী মিংচৎ পুরকপা ঙমখ্রবসু মণিপুরদা হৌজিক ওইরিবা তংদু লৈতাদবগী ফীভম অসিনা মহাক মায় পাক্লে হায়না নুংঙাইফম খঙদে হায়না মঙাল অরাম্বমনা ফোঙদোরক্লি।

ইম্ফাল ইন্টরনেশনল এয়রপোর্টতা ঙসি মহাক্না থুংলখিবদা মীওই কয়ানা মহাকপু হরাউ তয়াম্না ওকখি। থৌরম অদুগা মরী লৈননা মহাক্না রাফম অসি ফোঙদোকখিবনি। মহাক্না মখা তানা ফোঙদোকখিবদা, কুকি মিলিটেন্টশিংনা জিরিবামদগী পীক্লিবা অঙাং অহুম য়াওনা মীওই ৬ ফারবা মতুং তমথীনা হাৎলগা তুরেলদা থাদরকখিবা অদু মীওইবগী লীচৎ নত্তে। মখোয় ৬ হাৎপদা চেন্নবা মরাল লৈবশিং সেন্ট্রেল অমদি স্টেট লৈঙাক্না অথুবা মতমদা ফাদুনা চপ চাবা চৈরাক পীবীয়ু অমদি হৌজিক থোক্লিবা ঈরাং অসি অথুবা মতমদা লোইশিনবীয়ু হায়না লৈঙাক্কী পুক্লিং চিংশিনখি।

থা অসিগী ১৬ অমসুং ১৭ ফাওবদা ৱর্ল্ড নেচরেল বোদি বিল্ডিং ফেদরেশন ফিলিপিন্সনা শীন্দুনা ফিলিপিন্সকী সেন্ট্রেল পার্ক হোটেল মনিলাদা পাঙথোকখিবা দল্লিয়ু বি এন এফ ফিলিপিন্স ২০২৪দা ইন্দিয়া রিপ্রজেন্ট তৌখিবা মঙাল অরাম্বমনা কেজি ৭৫ মখাগী বোদি বিল্ডিংদা গোল্ড মেদল ফংদুনা ওভরওল চেম্পিয়ন তাখি। অদুগা মেন্স ফিজি ককী সেন্টিমিটর ১৭০ মখাগীদসু মহাক্না ওভরওল চেম্পিয়ন তাদুনা পুন্না প্রো কার্দ অনী ফংদুনা লমদমসিগী মিংচৎ পুরকপা ঙম্বা নেচরেল বোদি বিল্ডর অমা ওইরি।

মঙালনা হৌজিক ফাওবদা পুন্না প্রো কার্দ ৬ ফংদুনা ইন্দিয়াগী ওইনসু পুৱারী অমা শেম্বা ঙম্লে। মহাক্না হৌখিবা কুমজা ২০১৯দগী হৌরগা নিংঙোমথোংদা লৈবা রোয়ল জিমদগী লৈখিদ্রবা ওজা গোজেন্দ্রো নোংমৈকাপ্পমগী লমজিং লমতাক মখাদা মশান্না অসিদা খোঙদাবা হৌরকখি। হৌজিক-হৌজিক্লা মহাক চেন্নাইদগী কোচ য়ুব প্রকাশকী মখাদা ট্রেনিং তৌরি। মহাক থা অসিগী ২৯দগী হৌরগা মথং থাগী ১ ফাওবা মানোহর পরিকর ইন্দোর স্টেদিয়ম, গোৱাদা পাঙথোক্কদৌরিবা গোৱা সুপর শো আই সী এন ইন্দিয়াদা শরুক য়াদুনা লমদমসিগী মিংচৎ পুরকপা ঙম্লবা অহেনবা মীৎয়েং থল্লি।

শীন্তাকপুরেল আর কে সনাহলগী ১২৪শুবা মপোক কুমওন থৌরম পাঙথোকখ্রে

ইম্ফাল, নভেম্বর ১৯ (ঐচএনএস): হুয়েল লাংলোন থাঙ-তা এসোসিএশন মণিপুর অমদি থাঙ-তা মহৈকোলনা শীন্দুনা ঙসি য়ুম্নাম হুইদ্রোমদা লৈবা থাঙ-তা শঙলেনদা শীন্তাকপুরেল আর কে সনাহলগী ১২৪শুবা মপোক কুমওন থৌরম পাঙথোকখ্রে।

ঙসি পাঙথোকখিবা মপোক কুমওন থৌরম অদুদা ষ্টেট কালা একাদেমি এৱার্দী অমসুং লাঙ্গোল লুখোই থাঙ-তা শীন্দমশঙগী প্রসিদেন্ট লাইশ্রম ইবোমচা খুমন, হুয়েল লাংলোন থাঙ-তা এসোসিএশন মণিপুরগী প্রসিদেন্ট হুইদ্রোম প্রেমকুমার, জৱাহরলাল নেহরু মণিপুর দান্স একাদেমিগী দিরেক্টর পুখ্রম্বম বিলাস, হুয়েল লাঞ্জং থাঙ-তা কলচরেল এসোসিএশন য়াইস্কুলগী সেক্রেটরি লাইশ্রম লাসামোন অমসুং য়ুম্নাম হুইদ্রোম গভর্ণমেন্ট হায় স্কুলগী হান্নগী সিনিয়র গ্রেদ টিচর য়ুম্নাম ইবোয়াইমনা মথংশিৎনা অথোইবা মীথুংলেন, থৌরম মপু অমদি অখন্নবা লেংবীরকপশিং ওইনা শরুক য়াখি।

থৌরম অদুগা মরী লৈননা থাঙ-তাগী ওজা, ইন্সট্রাক্টর অমদি তোঙান-তোঙানবা থাঙ-তা ইন্সটিট্যুশনশিংদগী লাকখিবা শান্নরোয় কয়ানা শীন্তাকপুরেল আর কে সনাহলনা থাঙ-তাবু অৱাংবা থাক্তা পুখৎনবগীদমক হোৎনরমখিবা কয়া অদুবু শীংথাখিবগা লোয়ননা মহাক্কী ফোটোদা হৈ-লৈ কৎতুনা ইকাই খুম্নবসু উৎখি।

পনবা য়াবদি, হৌখিবা কুমজা ১৮৯১ এঙ্গলো মণিপুরী ৱারদা বৃটিশকী মখৎতা মায়থীরবা মতুংদগী ইপা-ইপুশিংনা চেকশিন্না লোয়নজরকপা হুয়েল লাংলোনগী নুংগী ওইবা মহৈ অমত্তা তম্বা, তম্বীবদা অথিংবা থম্বতা নৎতনা খৎশু খৎলায় ফাওবা থমদনবা বৃটিশনা খঙহনখি। অদুবু অথিংবা কয়া অদুগী মরক্তা থাঙ-তাবু নুংশিজবা শীন্তাকপুরেল কয়ানা অথেংবা অহিংদা অমদি অসুকপা উমংদা হুয়েল লাংলোন থাঙ-তাগী মহৈবু তুমিন্না তাকপী-তম্বীবগী থবক চথ্রম্মী। অদুগুম্বা শীন্তাকপুরেলশিং অদুগী মনুংদা রাজ কুমার সনাহলসু শীন্দমলোয় অমা ওইনা অমদি শীন্তাকপা অমা ওইনা থাঙ-তাবু য়োকখৎনবা হকথেংননা হোৎনরকখিবা মীওই অমনি। মখোয়শিং অদুনা কথোকপগা লোয়ননা হোৎনরমখিবা কয়া অদুনা ঙসি থাঙ-তাগী ফীভম হৌজিক ওইরিবা ফীভম অসিদা য়ৌরকপা ঙমখিবনি হায়নসু ফোঙদোক্লখি।

ত্রিপুরা থোইদুনা মণিপুর সন্তোশ ট্রোফিগী ফাইনেল রাউন্দ চঙখ্রে

ইম্ফাল, নভেম্বর ১৯ (ঐচএনএস): ওল ইন্দিয়া ফুটবোল ফেদরেশন (এ আই এফ এফ)গী মখাদা অগরটালাদা ৭৮লক শুবা নেশনল ফুটবোল চেম্পিয়নশিপ ফোর সন্তোশ ট্রোফি ২০২৪-২৫গী ওইনা ঙসি মণিপুর অমসুং ত্রিপুরাগী মরক্তা শান্নখিবা মেটচ অদুগী ওইনা মণিপুরনা ত্রিপুরা মায়থীবা পীরম্লগা সন্তোশ ট্রোফিগী ফাইনেল রাউন্দ চঙবা ঙমখ্রে।

অগরটালাদা লৈবা উমাকান্তা মিনি ষ্টেদিয়মদা ঙসি টিম অনীগী মরক্তা গ্রুপ দিগী ওইনা শান্নখিবা মেটচ অদুদা মণিপুরনা ত্রিপুরা থোইরগা পুন্না পোইন্ট ৯ ফংলগা ফাইনেল রাউন্দ চঙবা ঙমখিবনি। টিম অনীগী মরক্তা শান্নখিবা মেটচ অদুগী হৌগৎলকপদা নাকল অনীমক্কী শান্নরোয়শিংনা বোল পায়বগী চাং চাংচৎতা মান্ননা শান্নবা ঙমখি। মদুনা মরম ওইরগা অমনা অমগী মায়কৈদা পাঞ্জল চন্নবা খুদোংচাবশিং লৌবা ঙম্লখিদে। টিম অনীমক্কী শান্নরোয়শিংনা হৈ-শিংবা মান্ননা শান্নবা ঙমখিবনা মরম ওইরগা অহানবা হাফ লোইবা ফাওবদা টিম অনীমক্লা পাঞ্জল অমত্তা চন্নবা ঙমদনা লৈখি।

অনীশুবা হাফ শান্নখিবা অদুগী ওইনা মণিপুরগী হৈ-শিংলবা শান্নরোয়শিংনা খরা হেন্না লাকচনা শান্নবা হৌরকখি। মদুনা মরম ওইরগা পাঞ্জল চনবা য়াবা খুদোংচাবা মশীং হেন্না ফংবা ঙমখি। মেটচ অদুগী ৭৩শুবা মিনটতা মণিপুরগী এল টি লোলিনা পাঞ্জল অমা চনবা ঙমখি। ত্রিপুরাগী মায়কৈদগী পাঞ্জল অদু হন্দোকপা ঙম্লবা য়াম্না কন্না হোৎনখি। অদুবু মণিপুরগী হৈ-শিংলবা দিফেন্স দরশিংনা ত্রিপুরানা পাঞ্জল চন্নবা হোৎনরকখিবশিং অরেম্বদা তাহনখি। অনীশুবা হাফকী ইঞ্জুরি টাইমদা এল টি লোলিনা মেটচ অদুদা টিম অদুগী অমদি মহাক্কী অনীশুবা পাঞ্জল চনবা ঙমখি। অদুমওইনমক মেটচ লোইবা ফাওবদা ত্রিপুরাগী মায়কৈদগী পাঞ্জল অমত্তা চনবা ঙমখিদবনা মরম ওইরগা মেটচ অদু মণিপুরনা পাঞ্জল ২-০দা মায় পাকখিবনি।

ঙসিগী ওইনা শান্নখিবা অতোপ্পা মেটচশিংদনা মিজোরামনা সিক্কিমবু য়াম্না লাকচনা পাঞ্জল ৭-০দা মায়থীবা পীখি।

HUEIYEN LANPAO DAILY CHESS PUZZLE

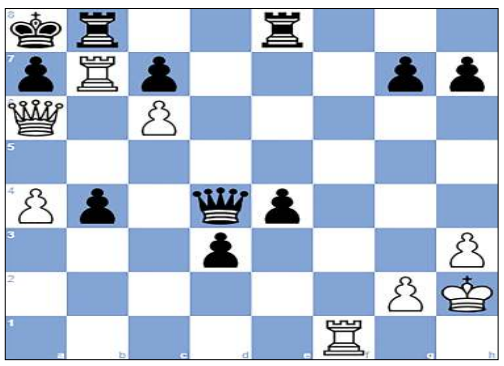

PUZZLE NO. 1311

Jose Raul Capablanca - Rudolf Raubitschek
New York, 1906

1.e4 e5	2.Nf3 Nc6	3.Bb5 Nf6	4.O-O Nxe4
5.d4 d5	6.Nxe5 Bd7	7.Nxd7 Qxd7	8.Nc3 f5
9.Nxe4 fxe4	10.c4 O-O-O	11.Bg5 Be7	12.Bxe7 Qxe7
13.Bxc6 bxc6	14.c5 Qf6	15.Qa4 Kb8	16.Rac1 Ka8
17.b4 Rb8	18.a3 Rhe8	19.Qa6 Re6	20.a4 Qxd4
21.b5 Qf6	22.Rc2 cxb5	23.c6 b4	24.Rc5 Qd4
25.Rb5 Ree8	26.Rb7 Qc5	27.h3 d4	28.Kh2 d3
29.Rc1 Qxf2	30.Rf1 Qd4	31. ...	

QUESTION : White to win

Puzzle 1310 Solution :

18. Qxf7 d4
18...Qxf2+ 19.Qxf2
18...Qf6 19.Bxf6 Rxf7 20.Re8+ Rf8 21.Rxf8#
18...Rxf7 19.Re8+ Rf8 20.Rxf8#
18...Qxh6 19.Qxf8#
19. Qg8+ The white queen deflects Black's rook away from protecting the square f7. **Rxg8** Blocking square g8. **20. Nf7#** Smothered mate
1-0

Printed, published and owned by Soubam Niladhaja Singh, published from Sega Road, Thouda Bhabok Leikai, Imphal West-795001, Manipur & printed at M/s. Kangleipak Printers, Sega Road, Thouda Bhabok Leikai, Imphal West-795001, Manipur
Editor : Maibam Dhanabir Meetei; Telephone Nos. 0385-2440771/2445104/2445106, e-mail:hueiyen_lanpao@yahoo.co.in, hueiyen_lanpao@rediffmail.com