সর্ভিয়াগা শান্নখিবা মেটচ অমদা ইন্দিয়াগী নুপীগী ফুটবোল টিম পাঞ্জল ০-২দা মায়থীবা নংখ্রবসু মখা তারকপা মেটচশিংদা ইন্দিয়াগী শান্নরোয়শিংনা অহেনবা পর্ফোর্মেন্স উৎপা ঙমগনি হায়না থাজবা থম্লিবা হেদ কোচ মেমোল রোকি

নুপাগী ইন্দিয়াগী টেবল টেন্নিসকী নেসনল চেম্পিয়নশিপতা ৯লক টাইটল লৌবা ঙমখ্রবা অদুগা হন্দক্কী টুর্নামেন্ট অসিদা কনানা টাইটল লৌগদগে হায়বদা অরুবা অমা ওইরি হায়না ফোঙদোকখিবা সরথ কমাল

অহানবা অম্ফা কপ ২০২১দা কে ৱাই ভি ও অমসুং জে এস ৱাই সী দ্রো চৎখ্রে, ৱাফা অমসুং নেসু মায় পাক্লখিদ্রে

ইম্ফাল, ফেব্রুৱারী ২০ (ঐচএনএস):

ওল মণিপুর ফুটবোল এসোসিএসনগী লমজিং মখাদা শৈখ বাবুমচা মেমোরিএল ট্রুষ্টনা স্পোন্সর তৌদুনা পাঙথোকপা অহানবা অম্ফা কপ ফুটবোল টুর্নামেন্টকী ঙসি শান্নখিবা মেটচশিংদা কে ৱাই ভি ও অমসুং জে এস ৱাইসী পাঞ্জল ২-২দা দ্রো চৎখ্রে। লোয়ননা অতোপ্পা মেটচ অমদনা ৱাফা ৱাঙ্গোই অমদি নেসু খুরাই পাঞ্জল অমমম্ চন্নরগা মায় পাক্লখিদ্রে।

ঙসি নুংথিল পুং ২.২০দা শান্নখিবা অহানবা অম্ফা কপ ফুটবোল টুর্নামেন্ট ২০২১গী মেটচ অদুদা কে ৱাই ভি ওগী মায়কৈদগী শান্নবগী অহানবা হাফতা পাঞ্জল অমা চনবা ঙমখি। মেটচ অদুগী পুংখায় অমরোমগী মতম পাঞ্জল চন্নদনা লৈরম্লবা মতুং কে ৱাই ভি ওগী জর্সি নম্বর ৯ এন জি ইমর্সন মৈতৈনা ৩৭শুবা মিনটতা অহানবা পাঞ্জল অদু চনবা ঙমখিবনি।

অহানবা হাফ লোইশিনখ্রবা মতুং পাঞ্জল মাঙজিল থাদুনা লৈরিবা কে ৱাই ভি ওগী মায়কৈদগী জর্সি নম্বর ১৮ কামৈ কনভিলুংনা ৬৮শুবা মিনটতা অনীশুবা পাঞ্জল চন্দুনা জে এস ৱাই সীবু পাঞ্জল ২-০দা মাঙজিল থাদুনা লৈখি।

পাঞ্জল ২ শোখরবা জে এস ৱাই সীগী মায়কৈদগী অকনবা প্রেসর পীদুনা শান্নরকপদা টিম অদুগী জর্সি নম্বর ৮ সেগৌহাও খোংশাইনা ৭৩শুবা মিনটতা পাঞ্জল অমা হন্দাকপা হৌখি। শান্নবগী অপীবা মতম মিনট ৯০ লোইশিল্লকপদা ইঞ্জুরি টাইমগী অহানবা মিনটতা জে এস ৱাই সীগী জর্সি নম্বর ১৪ শৈমিনহাও ৱাইফৈনা ইক্লেলাইজর অদু চল্লগা টিম অনী ২-২দা দ্রো চৎলগা মেটচ অদু লোইশিনখি।

পুং ১২.১৫দা শান্নখিবা অঙনবা মেটচ অমদা ৱাফা ৱাঙ্গোই অমসুং নেসু খুরাই লম্বা তৌনবদা অহানবা হাফকী অঙনবা শরুক্তা এটেক হেন্না চথরকখিবা নেসু খুরাইগী মায়কৈদগী জর্সি নম্বর ৭ ৱাই মোনিশনা অহানবা পাঞ্জল অদু চল্লগা ৱাফা ৱাঙ্গোইবু মখোয়না ১-০দা মাঙজিল থারগা লৈখি। মেটচকী অহানবা হাফ লোইশিল্লমদাই অপীবা মিনট ৪৫গী মতুং ইঞ্জুরি টাইমগী অহৌবা মিনটতা ৱাফা ৱাঙ্গোইগী মায়কৈদগী জর্সি নম্বর ১০ পিটর এস হাওকিপনা ইক্লেলাইজর অদু চনখি। অনীশুবা হাফকী মতম অদু টিম অনীগী মায়কৈদগী মখা তাবা পাঞ্জল লৈখিদবদগী দ্রো চৎখি।

থা অসিগী ২২দা ৱাফা অমসুং কে ৱাই ভি ওগী মেটচ য়েথোক্লে হায়রি।

ৱোলভরহেমটন ৱান্দরর্সনা লীদস য়ুনাইটেদপু ১-০দা থোইখ্রে

লন্দন, ফেব্রুৱারী ২০(এজেন্সী):

ৱোলভরহেমটন ৱান্দরর্সনা ইংলিশ প্রেমিয়র লীগ ফুটবোল টুর্নামেন্টকী ঙরাং অথেংবদা শান্নখিবা মেটচ অমদা লীদস য়ুনাইটেদপু পাঞ্জল ১-০দা মায়থীবা পীখ্রে।

ৱোলভরহেমটন ৱান্দরর্সনা য়ুম্বু ওইদুনা ক্লব অদুগী হোম গ্রাউন্দ মোলিনিয়ু ষ্টেদিয়মদা শান্নখিবনি। ৱোলভরহেমটনগী ওইনদি মেটচ অদু ২৫শুবা ওইখি। অদুগা লীদস য়ুনাইটেদকীনা ২৪শুবা মেটচনি।

ঙরাংগী মেটচ অদুগী মাংওইননা লীদস য়ুনাইটেদ মেটচ ২৩দা পোইন্ট ৩২ ফংলগা ১১শুবা পোজিসনদা লৈরম্বনি। অমরোমদা, ৱোলভরহেমটন ৱান্দরর্স মেটচ ২৪দা পোইন্ট ৩০ ফংলগা ১২শুবা পোজিসনদা লৈখি।

ঙসিগী মেটচ অদু হৌবদগী হৌনা টিম অনীমক য়াম্না লম্বা মান্নবা মওংদা শান্নরক্তুনা অহানবা হাফকী মিনট ৪৫গী মতম অদু লোইশিল্লকপা ফাওবদা নাকল অনীগী শান্নরোয়শিংনা পাঞ্জল অমত্তা চন্নবা ঙমদনা লৈখি।

অনীশুবা হাফ শান্নরকপা মিনট ১৯ চঙশিল্লকপদা য়ুম্বু ক্লব ওইখিবা ৱোলভরহেমটন ৱান্দরর্সকী মায়কৈদগী ইলান মেসলিয়রনা পাঞ্জল অমা চন্দুনা লীদস য়ুনাইটেদপু ১-০দা মাঙজিল থাখি। পাঞ্জল অমা শোখরবা লীদস য়ুনাইটেদকী মায়কৈদগী ফনা কন্না হোৎনরবসু ৱোলভরহেমটন ৱান্দরর্সকী পাঞ্জল অদু মেটচকী অপীবা মতম মিনট ৯০ শান্নবা লোইশিনখিবা ফাওবদা হন্দোকপা ঙমদনা মায়থীবা নংখি।

প্রেমিয়র লীগকী ওইনা হৌজিক-হৌজিক মেঞ্চেষ্টর সিটিনা মেটচ ২৪ শান্নবদা পোইন্ট ৫৬ ফংলগা মখোয়গী খ্বাই নক্লনা লৈরিবা মেঞ্চেষ্টর য়ুনাইটেদতগী পোইন্ট ১০ হেন্দুনা মাঙজিল থাদুনা লৈরি। লেষ্টর সিটিসু পোইন্ট ৪৬ ফংলি। অদুবু গোল দিফরেন্সতা হন্থদুনা ৩শুবদা লৈরি।

ৱোল্ফসবর্গনা আর্মিনিয়া বৈলেফেল্ডবু ৩-০দা মায় পাকখ্রে

বর্লিন, ফেব্রুৱারী ২০(এজেন্সী):

ৱোল্ফসবর্গনা বুন্দেসলিগাগী মেটচ অমদা ঙরাং আর্মিনিয়া বৈলেফেল্ডবু ৩-০দা থোইদুনা টুর্নামেন্ট অসিগী পোইন্ট টেবলদা ৩শুবা পোজিসনদা হাইগৎপা ঙমখ্রে।

ৱোল্ফসবর্গকী ওইনা ২২শুবা মেটচ অসিগী মাংওইননা হান্না মেটচ ২১ শান্নখিবদা পোইন্ট ৩৯ ফংলগা ৪শুবা পোজিসনদা লৈরম্বনি। অমরোমদা, আর্মিনিয়া বৈলেফেল্ড হান্না মেটচ ২০ শান্নবা লোইশিনখিবদা পোইন্ট ১৮ ফংলগা ১৬শুবা পোজিসনদা লৈখি।

ঙরাংগী মেটচ অদুগী হৌরকপা ২৯শুবা মিনটতা ৱোল্ফসবর্গকী মায়কৈদগী য়ানিক জেরহাদটনা পীরকপা বোল অমদা রিনাটো ষ্টেফেননা পাঞ্জল চল্লগা অহানবা হাফ অদু লোইশিনখি।

অনীশুবা হাফ হৌরকপা মিনট ২খক চঙশিল্লকপদা মখা তানা ৱোল্ফসবর্গকী এটেক অমদা অহানবা পাঞ্জল চনবা ঙমখিবা রেনাটো ষ্টেফেননা টিম অদুগী অনীশুবা পাঞ্জল হাপচিনবা ঙমখি। পাঞ্জল অনী শোখরবা আর্মিনিয়া বৈলেফেল্ডগী মায়কৈদগী হোৎনরকখিবশিং অদু কান্নবা ফংদনা লৈরিঙৈ শান্নবগী ৫৪শুবা মিনটতা ৱোল্ফসবর্গকী মখা তাবা এটেক অমদা ৱোট ৱেগহোর্সনা পীরকপা বোল অমদা টিমমেট মেক্সিমিলিয়ন অর্নোল্ডনা টিম অদুগী অহুমশুবা পাঞ্জল চল্লগা মায় পাকপগী লম্বেল অদু য়াম্না নকশিনখি।

মেটচ লোইগদবা পুংখায় খরা হেল্লিবা মতম অদুদা আর্মিনিয়া বৈলেফেল্ডগী মায়কৈদগী পাঞ্জল অমত্তা চনবা ঙমদনা মেটচ অদু মখোয় ০-৩দা মায়থীখি। ৱোল্ফসবর্গনা মেটচ ২২দা পোইন্ট ৪২ ফংলগা অহুমশুবা পোজিসনদা লৈখি। বেয়র্ন ম্যুনিকনা পোইন্ট ৪৮ ফংলগা মাঙজিল থারি। অদুগা আর বি এসনা অনীশুবদা লৈরি।

অৱাবা ফোঙদোক্লরক্লি

ইম্ফাল, ফেব্রুৱারী ২০ (ঐচএনএস):

মণিপুর ওলিম্পিক এসোসিএসন (এম ও এ)গী ভাইস প্রসিদেন্ট ওইরম্বদা নত্তনা ত্রাইথলোন এসোসিএসন ওফ মণিপুরগী প্রসিদেন্টসু ওইরম্বা ৱাই বুধচন্দ্র (বি সী)না লৈখিদবদা মণিপুর ওলিম্পিক এসোসিএসন অমসুং মণিপুর সাইক্লিং এসোসিএসনগী মায়কৈদগী অৱাবা ফোঙদোরক্লি।

মণিপুর ওলিম্পিক এসোসিএসনগী সেক্রেটরি জেনরেলনা থাদোরকপা অৱাবা ফোঙবগী চেরোল অদুনা হায়, ৱাই বুধচন্দ্রনা লৈখিদবদা এম ও এগী সিনিয়র ভাইস প্রসিদেন্ট ডা. জি এ ইবোপিশক শর্ম্মনা চোর লৌদুনা ঙসি ওলিম্পিক ভৱন্দা অৱাবা ফোঙবগী মীফম অমা পাঙথোকখ্রে। মীফম অদুদা শরুক য়াখিবশিংনা মিনিট অনী তূমীন্না লেপ্তুনা লৈখিদবগী থৱায়না মপুগী লৈকোলদা ঈংনা-চিক্লা লৈরুনবা থৌনিখি। লোয়ননা ইমুং মনুংনা নংহৌরিবা অৱাবদসু শরুক য়ারক্লি।

অমরোমদা, মণিপুর সাইক্লিষ্ট এসোসিএসনগী এগজেক্যুটিভ কম্মিটি মীটিং অমা পাঙথোক্তুনা ৱাই বুধচন্দ্রনা লৈখিদবদা মিনিট ২ তূমীন্না লেপ্তুনা অৱাবা ফোঙদোকপগা লোয়ননা তাইবঙ শেম্না মপুগী মফমদা ঈংনা চিক্লা লৈরুনবা থৌনিখ্রে হায়রি।

রিয়াল বেটিসনা গেটাফেবু ১-০দা থোইদুনা ৬শুবদা লৈখ্রে

মাদ্রিদ, ফেব্রুৱারী ২০(এজেন্সী):

স্পেনদা পাঙথোকপা খ্বাইদগী থাক ৱাংবা ফুটবোল টুর্নামেন্ট ওইরিবা লালিগাগী ঙরাং অথেংবদা শান্নখিবা মেটচ অমদা রিয়াল বেটিসনা গেটাফেবু পাঞ্জল ১-০দা থোইদুনা লীগ অসিগী পোইন্ট টেবলদা ৬শুবা পোজিসনদা হাইগৎপা ঙমখ্রে।

মেটচ অদুগী মাংওইননা রিয়াল বেটিস মেটচ ২৩ শান্নবা লোইশিনখিবদা পোইন্ট ৩৩ ফংলগা ৭শুবা পোজিসনদা লৈরম্বনি। অমরোমদা, গেটাফেগী টিম মেটচ ২৩দা পোইন্ট ২৪ ফংলগা ১৪শুবা পোজিসনদা লৈখি।

ঙসিগী মেটচ অদু টিম অনীমক্কী মায়কৈদগী অহানবা হাফতা পাঞ্জল চন্নবা হোৎনখিবা খুদিংমক অরেম্বা তাদুনা স্কোর বোর্দতা মিনট ৪৫গী শান্নবা লোইশিল্লকপদা পাঞ্জল অমত্তা লৈখিদে।

মেটচকী অনীশুবা হাফ শান্নবা লোইরমদাই ফাওবা পাঞ্জল চন্নদ্রবা মতুং শুপ্লগী মিনট ৬ খক্তমক ঙাইশিল্লক্লবা মতমদা রিয়াল বেটিসকী মায়কৈদগী পেনাল্টি অমা বোর্জা ইগ্লেসিয়াসনা পাঞ্জল চন্দুনা ১-০দা থোইখি।

লিওননা ব্রেষ্টপু পাঞ্জল ৩-২দা থোইদুনা টেবলগী মকোক্তা লৈখ্রে

পেরিস, ফেব্রুৱারী ২০(এজেন্সী):

লীগ ৱান ফুটবোল টুর্নামেন্টকী ঙরাং শান্নখিবা মেটচ অমদা লিওননা ব্রেষ্টপু পাঞ্জল ৩-২দা মায়থীবা পীদুনা টুর্নামেন্ট অসিগী পোইন্ট টেবলদা মকোক্তা লৈবা ঙমখ্রে।

ষ্টেদিয়ম ফ্রান্সিস লে ব্লেদা শান্নখিবা মেটচ অদুগী ৯শুবা মিনটতা লিওনগী মায়কৈদগী য়াম্না ঙম্না লুকাস পাকিটানা পাঞ্জল চন্দুনা ব্রেষ্টপু মখোয়না মাঙজিল থাখি। অহানবা হাফ অদুদা লিওনগী মায়কৈদগী ব্রেষ্টপু হীরম খুদিংমক্তা খুদুম চন্না শান্নবা ঙমখি। পুংখায় ফাজিল্লকপদা মখা তাবা লিওনগী এটেক অমদা মেমফিস দিপেনা পীরকপা বোল অমদা টিমমেট হোসেম আৱোরনা টিম অদুগী অনীশুবা পাঞ্জল চনবা ঙমখি।

অহানবা হাফ লোইগদবা মিনট অমত্তা ঙাইরবা মতমদা লিওনগী মায়কৈদগী অনৌবা এটেক অমদা পেনাল্টি অমা ফংখি। খুদোংচাবা অদু টিম মেমফিস দিপেনা পাঞ্জল ওহ্লোক্তুনা হাফ অদু লোইশিল্লকপদা ৩-০দা লিওননা ব্রেষ্টপু মাঙজিল থারগা লৈখি।

অনীশুবা হাফ হৌরকপা মেটচকী ৫৩শুবা মিনটতা ব্রেষ্টকী মায়কৈদগী ফ্রাঙ্ক ওনোরেটনা পীরকপা বোল অমদা ব্রেন্দন চারদোনেটনা পাঞ্জল অমা হন্দোকপা হৌখি। অনৌবা থৌনা লাকখ্রবা ব্রেষ্টকী মায়কৈদগী শান্নবগী ৭৪শুবা মিনটতা টিম অদুগী পাঞ্জল চনখিবা ব্রেন্দন চারদোনেটনা সপ্লাই তৌরকপা বোল অমদা আর্বিন চার্দোনানা পাঞ্জল অমা চন্দুনা ২-৩দা লৈখি। অদুবু টিম অদুনা ইক্লেলাইজর অদু লেমহৌবা মিনট ১৬কী মতম অদুদা ফংবা ঙমদনা ২-৩দা মেটচ অদু মায়থীবা নংখি।

টোরিনোনা ক্লাগ্লিয়ারিবু থোইখ্রবসু টেবলগী পোজিসন হাইগৎখিদ্রে

রোম, ফেব্রুৱারী ২০(এজেন্সী):

টিম ২০না লম্বা তৌনদুনা ইটালিগী ফুটবোল ক্লবশিংগী ওইবা খ্বাইদগী থাক ৱাংবা লীগ টুর্নামেন্ট ওইরিবা সেরি এগী ঙরাং রোমদা লৈবা সার্দেকনা এরেনাদা ক্লাগ্লিয়ারিনা য়ুম্বু ওইরগা শান্নখিবা মেটচতা মখোয়বু টোরিনোনা পাঞ্জল ১-০দা থোইবা ঙমখ্রবসু টোরিনো মখোয়না হান্না লৈখিবা পোইন্ট টেবলগী পোজিসন অদু হাইগৎপা ঙমখিদে।

ঙরাংগী মেটচ অদুগী মাংওইননা টোরিনো অমসুং ক্লাগ্লিয়ারি মেটচ ২২/২২ শান্নবা লোইশিনখ্রবনি। মদুদা টোরিনোনা পোইন্ট ১৭ ফংলগা ১৭শুবা পোজিসনদা লৈখি। অমরোমদা, ক্লাগ্লিয়ারিগী টিম পোইন্ট ১৫ ফংলগা ১৮শুবা পোজিসনদা লৈখিবনি।

ঙরাংগী মেটচ অদুগী অহানবা হাফ টিম অনীমক্কী মায়কৈদগী পাঞ্জল অমত্তা চন্নবা ঙমখিদে। অনীশুবা হাফকী মিনট ২০ ফাজিল্লকপা ফাওবদা পাঞ্জল চন্নবা ঙমদনা অদুম্মক লৈখি। অদুবু শান্নবগী ৭৬শুবা মিনটতা টোরিনোগী মায়কৈদগী রোলান্দো মন্দ্রাগোরানা পীরকপা বোল অমদা গ্লেসন ব্রেমরনা পাঞ্জল চন্দুনা ক্লাগ্লিয়ারিবু টোরিনোনা ১-০দা হেন্দুনা লৈখি।

শান্নবগী লেমহৌবা মিনট ১৪গী মতম অদুদা ক্লাগ্লিয়ারিগী মায়কৈদগী পাঞ্জল হন্দোকপা ঙমদনা মেটচ অদু টোরিনোনা ১-০দা থোইখি। মায় পাক্লবা টোরিনো হান্না পোইন্ট ১৭ ফংলম্বা অদু ২০ য়ৌবা ঙমখ্রবসু মখোয়গী মথক্তা লৈরিবা স্পেজিয়ানা পোইন্ট ২৪ ফংবা মরম্না ১৭শুবা পোজিসনদা অদুম্মক লৈরি। টেবলগী মকোক্তা ইন্টরনা পোইন্ট ৫০ ফংদুনা লৈরি। এ সী মিলাননা ৪৯ ফংলগা ২শুবদা লৈরি।

ANGELS' COACHING CENTRE ꯃꯤꯇꯩꯂꯣꯟ
URIPOK POLEM LEIKAI
THE MOST TRUSTED COACHING CENTRE IN THE CITY

ADMISSION OPEN — CLASS 10 REVISION Starts on 12th Feb., 2021
FOUNDATION COURSE — Class 6 to 10 Starts on 19th February 2021

Reshmi Nandeibam
PITAMBRA ENGLISH SCHOOL
D/o. N. Rishinanda & RK Sanahanbi

It is, indeed, a true fact that Angel's is one of the best and trustworthy coaching institutes in Imphal where we can rely upon for gaining success in the HSLC Examination. Indeed, the facilities provided by Angel's Coaching Institute helped me a lot in gaining this kind of success.
— Reshmi Nandeibam

1ST POSITION 2020

TOPPERS of 2020

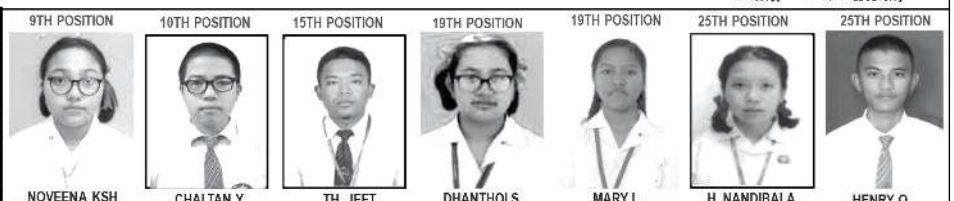

9TH POSITION	10TH POSITION	15TH POSITION	19TH POSITION	19TH POSITION	25TH POSITION	25TH POSITION
NOVEENA KSH, D/o. Sarvodayachand, Nirmalabas	CHALTAN Y., S/o. Y. Shantikumar, St. Joseph	TH. JEET, S/o. Th. Rashi, St. Joseph	DHANTHOI S., D/o. S. Homeshor, Nirmalabas	MARY L., D/o. Dr. John P., Little Flower	H. NANDIBALA, D/o. H. Nandalal, Nirmalabas	HENRY O, S/o. O. Kumud, St. Joseph

HSLCE 2021 MEGA MOCK TEST	Date	18/02/2021	22/02/21	24/02/21	27/02/21	03/03/21	06/03/21	VAN AVAILABLE
	Sub:	English	Maths	MIL	S. Sc.	Science	Adl. Sub.	

SEPARATE BOARDING FOR BOYS & GIRLS — CONTACT : 7628946313 / 9612441824 / 8732022342

HL-B/6780/10/2-17/3

HUEIYEN LANPAO DAILY CHESS PUZZLE

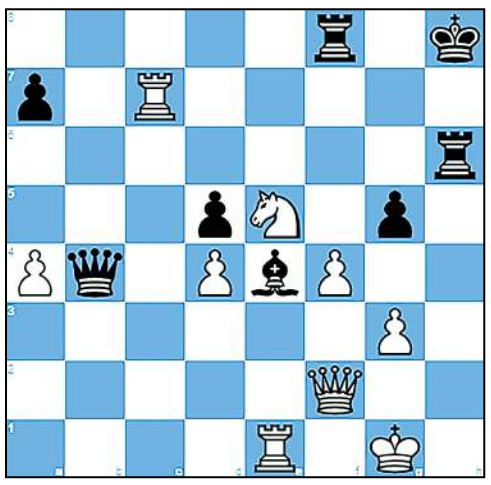

PUZZLE NO. 36

FM Ozdemir, Serhan Berat (2191) - Baradaran, Arman (1980)
Titled Tuesday 19th Jan chess.com INT (4), 2021.01.19

1.e4 e5	2.Nf3 Nc6	3.d4 exd4	4.Bc4 Bc5
5.c3 Nf6	6.e5 d5	7.Bb5 Ne4	8.cxd4 Bb6
9.h3 O-O	10.Be3 f6	11.Bxc6 bxc6	12.O-O Ba6
13.Re1 fxe5	14.Nxe5 Qd6	15.Nc3 Nxc3	16.bxc3 Rf6
17.f4 c5	18.a4 cxd4	19.cxd4 Ba5	20.Bd2 Bxd2
21.Qxd2 Raf8	22.g3 Bc8	23.h4 Bf5	24.Rac1 Be4
25.Qa2 Kh8	26.Kh2 Qb4	27.Qf2 h6	28.Rxc7 g5
29.hxg5 hxg5	30.Kg1 Rh6...		

QUESTION :
White wins in 4 moves

Puzzle 35 Ans. :
39...Qb2 **40**.Qg6+ fxg6 **41**.fxg6+
41.hxg6+ Kh8 **42**.Rd8#

IN THE COURT OF SUB-DEPUTY COLLECTOR, SAWOMBUNG, IMPHAL EAST

Ref :- Mut. Case No. 16/SDC/SWG of 2021

Parties :- Loktongbam Momon Meetei S/o (L) Rajmohon Meetei of Pourabi Makha Leikai. *-Petitioner*

-Vs-

Late Pattadar :- Loktongbam Rajmani Singh S/o Rajmohon of Pourabi. *-Opposite Parties*

ꯑꯣꯏꯕꯒꯤ / **NOTICE**

Sawombung, the 20/2/2021

Under Section 46(3) of MLR & LR Act. 1960 গী মতুংইন্না মরী লৈনবা মীওইশিংদা খঙহল্লি, মদুদি ঈ ঈ তহশিল খুল নং ৩০ - পৌরাবি পাট্টা নং ৫৪৭ (অরিবা), ৪১২ (অনৌবা), দাগ নং ২০৫০, মোট এরিয়া ১.০৩ একর চাউবা লৌফমগী পাট্টাদার Loktongbam Rajmani Singh S/o Rajmohon of Pourabi মৃত ওইখ্রে। মরম অসিনা মথক্কী দংকারি অসিনা মৃত্তু পাট্টাদারগী মিং কক্লগা মহাক্কী মমিংদা নামা পানবীরো হায়না উক্ত কোর্ট অসিদা দরখাষ্ট থারক্লে। মরম অসিনা লম অসিগা মরী লৈনবা কনাগুম্বা মীওইশিংনা আপতি/ওবজেক্সন তৌনীংবা লৈরবদি পাউচে অসিনা ফোঙবা নুমিৎ ৭ (তরেৎ) নিগী মনুংদা কোর্ট অসিদা লাক্তুনা অইবা চেনা আপতি পীরবা য়াগনি, মতুংদা লাকপা আপতি চে লৌজরোই। কোর্টকী হৌনবী মতুংইন্না থবক মখা চথরগনি।

Sd/- Sub-Deputy Collector, Sawombung, Imphal East

HL-P/9018/21

IN THE COURT OF SUB-DEPUTY COLLECTOR, SAWOMBUNG, IMPHAL EAST

Ref :- Mut. Case No. 159/SDC/SWG of 2021

Parties :- Khumbongmayum Romita Leima W/o Late Khumbongmayum Kerani Meitei of Singjamei Chingamakha Ningthoujam Leikai. *-Petitioner*

-Vs-

Late Pattadar :- Khumbongmayum Kerani Singh S/o Tondon Machan Singh of Chinga Makha. *-Opposite Parties*

ꯑꯣꯏꯕꯒꯤ / **NOTICE**

Sawombung, the 20th February, 2021

Under Section 46(3) of MLR & LR Act. 1960 গী মতুংইন্না মরী লৈনবা মীওইশিংদা খঙহল্লি, মদুদি সওম্বুং তহশিল খুল নং 27-Pungdongbam পাট্টা নং 113 (অনৌবা), দাগ নং 754 & 755 মোট এরিয়া 1.51 & 1.51 একর চাউবা ফৌরেল লৌফমগী পাট্টাদার Khumbongmayum Kerani Singh মৃত ওইখ্রে। মরম অসিনা মথক্কী দংকারি অসিনা মৃত্তু পাট্টাদারগী মিং কক্লগা মহাক্কী মমিংদা নামা পানবীরো হায়না উক্ত কোর্ট অসিদা দরখাষ্ট থারক্লে। মরম অসিনা লম অসিগা মরী লৈনবা কনাগুম্বা মীওইশিংনা আপতি/ওবজেক্সন তৌনীংবা লৈরবদি পাউচে অসিনা ফোঙবা নুমিৎ ৭ (তরেৎ) নিগী মনুংদা কোর্ট অসিদা লাক্তুনা অইবা চেনা আপতি পীরবা য়াগনি, মতুংদা লাকপা আপতি চে লৌজরোই। কোর্টকী হৌনবী মতুংইন্না থবক মখা চথরগনি।

Sd/- Sub-Deputy Collector, Sawombung, Imphal East

HL-P/9019/21

IN THE COURT OF SUB-DEPUTY COLLECTOR, SAWOMBUNG, IMPHAL EAST

Ref :- Mut. Case No. 160/SDC/SWG of 2021

Parties :- Wahengbam Thaba Devi W/o (L) W. Yaima Singh of Khurai Konsam Leikai. *-Petitioner*

-Vs-

Late Pattadar :- Late Wahengbam Yaima Singh S/o (L) W. Bira Singh of Khurai Konsam Leikai. *-Opposite Parties*

ꯑꯣꯏꯕꯒꯤ / **NOTICE**

Sawombung, the 20th February, 2021

Under Section 46(3) of MLR & LR Act. 1960 গী মতুংইন্না মরী লৈনবা মীওইশিংদা খঙহল্লি, মদুদি সওম্বুং তহশিল খুল নং 33-Angom Lawai পাট্টা নং 15 (অনৌবা), দাগ নং 1118 মোট এরিয়া 1.64 একর চাউবা অঙনফৌ লৌফমগী পাট্টাদার Wahengbam Yaima Singh মৃত ওইখ্রে। মরম অসিনা মথক্কী দংকারি অসিনা মৃত্তু পাট্টাদারগী মিং কক্লগা মহাক্কী মমিংদা নামা পানবীরো হায়না উক্ত কোর্ট অসিদা দরখাষ্ট থারক্লে। মরম অসিনা লম অসিগা মরী লৈনবা কনাগুম্বা মীওইশিংনা আপতি/ওবজেক্সন তৌনীংবা লৈরবদি পাউচে অসিনা ফোঙবা নুমিৎ ৭ (তরেৎ) নিগী মনুংদা কোর্ট অসিদা লাক্তুনা অইবা চেনা আপতি পীরবা য়াগনি, মতুংদা লাকপা আপতি চে লৌজরোই। কোর্টকী হৌনবী মতুংইন্না থবক মখা চথরগনি।

Sd/- Sub-Deputy Collector, Sawombung, Imphal East

HL-P/9019/21

IN THE COURT OF SUB-DEPUTY COLLECTOR, SAWOMBUNG, IMPHAL EAST

Ref :- Mut. Case No. 151/SDC/SWG of 2021

Parties :- Luneshwor Laishram S/o (L) Dhaneshwor Singh of Kongba Makha Nandeibam Leikai. *-Petitioner*

-Vs-

Late Pattadar :- Laishram Dhaneshwor Singh S/o Ibobi Singh of Kongba Nandeibam Leikai. *-Opposite Parties*

ꯑꯣꯏꯕꯒꯤ / **NOTICE**

Sawombung, the 20th February, 2021

Under Section 46(3) of MLR & LR Act. 1960 গী মতুংইন্না মরী লৈনবা মীওইশিংদা খঙহল্লি, মদুদি সওম্বুং তহশিল খুল নং 30-Pourabi পাট্টা নং 759 (অরিবা) 312 (অনৌবা), দাগ নং 17 মোট এরিয়া 1.28 একর চাউবা ফৌরেল লৌফমগী পাট্টাদার Laishram Dhaneshwor মৃত ওইখ্রে। মরম অসিনা মথক্কী দংকারি অসিনা মৃত্তু পাট্টাদারগী মিং কক্লগা মহাক্কী মমিংদা নামা পানবীরো হায়না উক্ত কোর্ট অসিদা দরখাষ্ট থারক্লে। মরম অসিনা লম অসিগা মরী লৈনবা কনাগুম্বা মীওইশিংনা আপতি/ওবজেক্সন তৌনীংবা লৈরবদি পাউচে অসিনা ফোঙবা নুমিৎ ৭ (তরেৎ) নিগী মনুংদা কোর্ট অসিদা লাক্তুনা অইবা চেনা আপতি পীরবা য়াগনি, মতুংদা লাকপা আপতি চে লৌজরোই। কোর্টকী হৌনবী মতুংইন্না থবক মখা চথরগনি।

Sd/- Sub-Deputy Collector, Sawombung, Imphal East

HL-P/9019/21