এসোসিএসনশিংদা মরক-মরক্তা চয়েৎনবশিং থোক্লকপনা মরম ওইরগা শান্নরোয়শিংদা চৈথেং কয়া পীরি : থিয়াম রোশন

অলকা থোকচোম

ইম্ফাল, ফেব্রুৱারী ২০ (ঐচ এন এস): মণিপুরদা স্পোর্টসকী লম্দা অফবা শান্নরোয় কয়া লৈ। অদুবু এসোসিএসনশিংগী মরক্তা চয়েৎনবা কয়া থোকপগী থৌওংশিং হেক-হেক লাকপা অসিনা মরম ওইরগা এসোসিএসনগী মপাঙ্গল শোন্থরকপনা মরম ওইরগা শান্নরোয়শিংগী ৱাখলদা চাওনা নীংহন্নবগী থৌওংশিং থোকহল্লি। মরম অদুনা য়ারিবমখৈ এসোসিএসন মনুংদা লৈরিবা চয়েৎনবশিং শান্নরোয়শিংদা খঙহন্ন দনা মনুংদা অদুম্মক লোইশিন্দুনা হৌগৎলক্লিবা শান্নরোয় কয়াবু মায় পাকপা লম্বীদা পুশিন্নবা ঐখোয় পূন্না হোৎনমিন্নসি হায়না হোক্কী শান্নরোয় থিয়াম রোশননা ফোঙদোরক্লি।

পাউচে অসিগা রোশনগা অখন্নানা উনখিবা অমদা মহাক্না হায়, মহাক মশাসু অঙাং ওইরিঙৈদগী হৌনা শান্ন-খোৎনবা য়াম্না পামজরকখি। কুমজা ২০০০গী সেপ্টেম্বর থাদগী হৌরগা মহাক হোক্কী মশান্নদা খোঙদারকখি। মতমদুদা ঙাইখোং সিফাইদা ইহান হান্না হোক্কীগী কোচিং কেম্প ওইনা লৈকাই অদুগী সাইদা লৈবা সিনিয়রশিং রবি, জোন, নরসিং, রিনা, দেনি, সুজাতা, রোনিবালানা শীনবীদুনা হৌগৎলক্লিবা নহা ময়াম অমা তাকপী তন্বীখি। মদুগী মথক্তা মহাক্কী ওজা তোম্বী অমদি ধমু লাক্তুনা অহেনবা লৌশিং কয়াসু তন্বীরমখি। হায়রিবা ওজাশিং অসিনা মহাকপু গ্রাসরুট লেভেলদগী শেম্বীরকপনি। মদুগী মতুং য়ুঠ এফ্যেস এন্দ স্পোর্টসকী হোক্কীগী কোচ ওইনা লৈরম্বা থোকচোম ব্রোজেন থেংনরুবদগী হোক্কীদা হান্নদগী হেন্না পুক্লিং চঙনা শান্নরকখি। লম লাপ্পা নুমিৎ খূদিংগী খুমন লম্পাক্তা চৎপা ঙমদবনা মরম ওইরগা ওজা ব্রোজেননা শীনবীদুনা ঙাইখোংদা নুমিৎ ১৫-২০গী ওইবা ট্রেনিং অমা তৌবীখি। গভর্ণমেন্ট ওফ মণিপুরগী অয়াবা লৌরগা হায়রিবা ট্রেনিং কেম্প অদু পাঙথোকখিবনি। মতমদুদা মহাক্কী ওজানা লাপখ্রবা ললাম্বুংদগী লাক্তুনা নীংথম থাগী ঈংখ্রবা অয়ুক্তা মখোয়বু ঙাইদুনা লৈরম্বা অমদি শান্নরোয়শিং অদুগীদমক মহাক্না খনবীখিবা অদুনা হোক্কীদা করিয়র শেম্নবা হোৎনরকখি।

কুমজা ২০০৩দা অহানবা ওইনা ৱাঙ্খেগী ৱাই ভি য়ু ক্লবতা মণিপুরগী অহানবা হোক্কীগী টুর্নামেন্ট অমা শরুক য়াখি। মদুদা মখোয়গী টিমনা চেম্পিয়ন ওইখি। মখা তানা ষ্টেটকী টুর্নামেন্ট কয়াদসু শরুক য়াখি। লাইরিক তম্লি হায়বা ফাওবা কাউথোক্লগা শান্নবরোমদা হেন্না পুক্লিং চিংশিনখি। মতম খরা লৈরগা সাই তাকয়েলদা লৈবগী ক্বালিফাই ওইদুনা সাইদা লৈখি। সাইদা অহানবা জোইন তৌবগী হেক নোংঙানবগা ষ্টেট টিম রিপ্রজেন্ট তৌদুনা অহানবা ওইনা নেসনল টুর্নামেন্টতা শরুক য়াখি। টুর্নামেন্ট অদু ভোপালদা পাঙথোকখিবনি। সাইদা লৈনা-লৈনা মহাক্কী ওজা হেরোজিৎনা রেক্কমেন্দ তৌবীদুনা পোষ্টরিয়র হোক্কী একাদেমি মণিপুরদা মতম খরা ট্রেনিং তৌরমখি। অহানবা ওইনা মহাক ফামদা হোক্কীগী রেজিষ্টর তৌখি।

মহাক্না হোক্কী শান্নবা হৌরকপদগী খ্বাইদগী পামজবদি নেসনল টিমদা শরুক য়াদুনা শান্নবনি। কুমজা ২০১১দা নেসনল টুর্নামেন্টকীদমক মণিপুরগী ওইনা ট্রায়ল সেলেক্সন পাঙথোকপদা মহাক খল্লকখিদে। মদুগী মতুং মহাক্কী ওজা হেরোজিৎনা অসামগী টিম শেম্বদা য়াওহন্দুনা টুর্নামেন্টতা শরুক য়াবা ফংখি। মদুগী মতুং মণিপুর টিমদা চহী ২ রোম মখা তানা শরুক য়াদুনা নেসনল টুর্নামেন্টশিংদা য়াওরমখি। অদুবু হোক্কী এসোসিএসনদা খঙহৌদনা য়াম্না শাথীবা মওংদা অহোংবা কয়া লাকখিবদগী হোক্কীবু পামজনা শান্নরম্বা শান্নরোয় কয়া শান্নবা তোকপা ফাওবা য়াওরকখি। টিম অমা মপূং ফানা শেম্নবা হোৎনবদা শান্নরোয়শিং লৈতবগী ফীভমদা লাকখি। মতম অদুদা মহাক্না লোইশিনবা ঙমখিদবা ক্লাস ত্বেল্ভ লোইশিনবদা ওইনা পূক্লিং চঙলগে খন্দুনা হোক্কীদগী খরা লাপথোকপা হৌরকখি। ক্লাস ত্বেল্ভ লোইরবা মতুং দি এম কোলেজগী ফিজিকেল এদ্যুকেসনদা মহাক গ্রেজুএসন তমখি। সাইদগী তোক্লগা দি এম কোলেজদা তম্না-তম্না খুমন লম্পাক্তা অদুম্মক হোক্কী শান্নবদি চৎপা লেপ্তে। কুমজা ২০১২দা আইজোলদা পাঙথোকখিবা নোর্থ ইষ্ট ফেষ্টিভেলদা অরোইবা ওইনা সাইদগী মণিপুর রিপ্রজেন্ট তৌদুনা হোক্কী শান্নখি। অদুবু মেদল লৌবদি ঙমখিদে। দি এম কোলেজদগী ফিজিকেল এদ্যুকেসন লোইশিল্লবা মতুং পুনেদা মখা তানা বি পি ঈ দি তম্নবগীদমক চৎখি। বি পি ঈ দি লোইশিল্লবা মতুং মাষ্টর ইন ফিজিকেল এদ্যুকেসন তমথখি। মাষ্টর তম্নুবদগী মতম কুইনা লাপথোক্লুরবা হোক্কীদা অমুক মাষ্টর লোইশিনখি। মদুগীদমক দিজর্টেসন ইখৎপদা হোক্কী এন্দ ক্রিকেটকী হেন্দ গ্রিপ কম্পেরিজনদা ওইনা রিসর্চ তৌদুনা থেসিস ইখি। রিসর্চ অসিগী মতুংইন্না হোক্কী শান্নফমশিংদা দাটা কলেক্সন তৌবা চৎপদা মহাক্কী মমান্নবা অমা মুম্বাইদা থেংনখি। মুম্বাইগী হোক্কী কোচ অদুগা মমান্নবা অদুনা মহাক্না খঙনহনখি। হোক্কী প্লেয়রশিংনা হোক্কী শান্নরম্বা অদু উবদা মহাকসু হাইফেৎ শান্ননিংবা ফাওদুনা শান্নখি। মদুদা কোচ অদুনা পেনবীরদুনা পুনেগী হোক্কী টুর্নামেন্ট অমদা মহাকপু শরুক য়াহনখি। মদুদগী পুনেগী সুপর টু টিমদা য়াওদুনা টুর্নামেন্ট খরা শরুক য়ারকখি।

অমরোমদা, মহাক্কী খ্বাইদগী লাইবক ফবা অমা হায়রগদি কুমজা ২০১৫দা মণিপুরগী সিনিয়র নেসনল টিম পুনেদা লাকখি। পূন্না শান্নরোয় ১৮ লাক্কদবগী মনুংদা ১৭ খক্তমক লাকখি। মদুনা মরম ওইরগা মতম কয়াগী মমাংদগী সিনিয়র টিমদা অমুক্তং য়াওবা ফংজরবদি হায়দুনা মঙলান অমা শাগৎলকখিবা অদু মপূ মানা মঙফাওনহন্নবগী তাঞ্জা অমা পীবীবগা চপ মান্নখি। মহাকপু মশক খঙবা সিনিয়রশিংনা মণিপুরগী সিনিয়র টিমদা য়াওহনখি। হায়রিবা মীৎকুপ অদু মহাক্কী ওইনদি খ্বাইদগী হেন্না নুংঙাইবা মীৎকুপ অমা ওইখি। মতম খরা লৈরগা মহাক মাষ্টর তম্না-তম্না ফিজিকেল ফিটনেসকী ট্রেনর ওইনা লৈখি। মাষ্টর লোইশিল্লবা মতুং মতম খরা মপানগী কম্পেনিদা ফিটনেসকী ট্রেনর ওইনা লৈরম্লবা তুংদা মণিপুরদা থোক্লকখি। অদুবু কোরোনা লায়চৎ লাকপা মতম ওইখিবনা মঙোন্দা চাওনা খূদোংচাদবা মায়োক্ল হনখি। কোরোনা পেন্দমিক মতমদা ভর্চুএল ফিটনেস ক্লাস কয়া তৌদুনা নহাশিং মশা-মউ ফনা লৈনবগী লম্বীদা পুশিন্নবা কন্না হোৎনখি। কুমজা ২০১৮-১৯দা মহাক্না পামজবা দিপ্লোমা ওফ স্পোর্টস বেঙ্গলোরদা লোইশিনখি। হোক্কী শান্নবা পামজরবসু মহাক ফিল্দদা থোক্তুনা শান্নবগী খূদোংচাবদি কয়া ফংখিদ্রে। হৌজিক মহাক্কী হৌরকফম ওইরিবা বিষ্ণুপুরগী দিষ্ট্রিক্ট হোক্কী এসোসিএসনদা লেম্না শান্নরোয় কয়া তাকপী তন্বীরি। প্লেয়রশিং মশা-মশাগী লন্নাই ওইনা টুর্নামেন্ট কয়া চৎচরি। টুর্নামেন্ট চৎপা মতমদা অরাৎ-অপা কয়া লৈরকপা মতমদা এসোসিএসন অদুদা লৈরিবা কোচশিং য়াওনা থৌ পুরিবা প্রসিদেন্ট, সেক্রেটেরিনা মতেং পাংবীদুনা লাক্লি। বিষ্ণুপুর দিষ্ট্রিক্ট হোক্কী এসোসিএসনগী ওইনা লৈরিবা মহাক মশামক য়াওনা কোচ ওইনা লৈরিবশিংনা লৌউ-শিংউ তৌদুনা অমদি এঙ্গুংনাপী থাদুনা হিংলি।

মহৈগী থাক্তা বি পি ঈ দি, এম দি ঈ দি, এন আই এসতা দিপ্লোমা ইন হোক্কী লোইশিল্লবসু রোশন হৌজিক ফাওবা মশাগী ওইবা চান্নবা থবক ফংদ্রি। খেলো ইন্দিয়াগী হোক্কী কোচ ওইবগী এগজামদি পীখ্রে। অদুবু হৌজিক রিজল্ট লাক্লি।

পনবা য়াবদি, রোশন এলিয়স পেলে বিষ্ণুপুর দিষ্ট্রিক্টকী মনুং চনবা ঙাইখোং সিফাই মমাং লৈকাইদগী থিয়াম চাওবা অমসুং থিয়াম লিতেংবীগী মচা মরি ফংজবগী মনুংদা খ্বাইদগী অহলনি। মহাক হৌজিক মশাগী চহী ৩৬ শুরে।

৬৬শুবা ষ্টেট মাষ্টর ভেটরান বেদমিন্টন চেম্পিয়নশিপ

চহী ৬০গী মেন্স সিঙ্গলসতা য়ুমখাইবম সমরেন্দ্রনা ৱিন্নর ওইখ্রে

ইম্ফাল, ফেব্রুৱারী ২০ (ঐচ এন এস): মণিপুর বেদমিন্টন এসোসিএসন (এম বি এ)না শীন্দুনা থা অসিগী ১৮দগী হৌরগা ধনমঞ্জুরি য়ুনিভর্সিটিগী কেম্পসতা লৈবা এম বি এগী ইন্দোর হোলদা চথরকখিবা ৬৬লক শুবা ষ্টেট মাষ্টর ভেটরান এন্দ অন্দর-১৯ প্রোমোসনেল বেদমিন্টন চেম্পিয়নশিপ ২০২৪ ঙসি লোইশিনখিবগা লোয়ননা লোইশিনবা নুমিৎকী বোইজ সিঙ্গলসকী অন্দর-৯গীদা কে ঐচ থোইহেনবা মৈতৈনা রিওসঙানবা সৌবামবু ফাইনেলদা ২১-১২, ২১-১৬; গর্লস সিঙ্গলসকী অন্দর-৯গীদা চিঙ্খেঙানবী সেরামনা রাশিথোই এনবু ১৪-২১, ২১-১১, ২১-১৪ অদুগা ভেটরানগী চহী ৬০গী মেন্স সিঙ্গলস ফাইনেলদা য়ুমখাইবম সমরেন্দ্রনা আই শান্তিকুমারবু ২১-১৭, ১২-২১, ২১-১১দা মায়থীবা পীদুনা ৱিন্নর ওইবা ঙমখ্রে।

ঙসি লোইশিনবা নুমিৎতা শান্নখিবা তোঙান-তোঙানবা ফাইনেল মেটচশিংগী ওইনা মেন্স দবলসকী চহী ৪০গীদা এ কে প্রদিপকুমার অমসুং এল রামেশকী পুংবানা রোনাল্ড সোইবম অমসুং এস সমরেন্দ্রগী পুংবাবু ২১-১১, ১৭-২১, ২১-১৩দা থোইদুনা ৱিন্নর ওইখ্রে।

মেন্স দবলসকী ওইনা চহী ৪৫গীদা ও বসন্ত অমসুং এস ঘনেন্দ্রোগী পুংবানা মৈস্নাম দিপক অমসুং য়েংখোম ওজিৎকী পুংবা, চহী ৫০গীদা দব্লিয়ু অমুসনা অমসুং ৱাই বালেগী পুংবানা ঐচ সঞ্জিৎ অমসুং এম রোমেশকী পুংবা, চহী ৬০গীদা আই শান্তিকুমার অমসুং নিমাই তোইজমগী পুংবানা এন বিরেন অমসুং য়ুমখাইবম সমরেন্দ্রগী পুংবা, চহী ৫৫গীদা আর কে রোবিনসনা অমসুং টি ব্রোজেনগী পুংবানা ঐচ জুগিন অমসুং কে বিগেনগী পুংবা অদুগা চহী ৬৫গীদা অরাম্বম সুনিতিকুমার অমসুং ঐচ পারুনগী পুংবানা কে ঐচ শ্যামকহ্নাই অমসুং দব্লিয়ু চন্দ্রকুমারগী পুংবাবু মায়থীবা পীদুনা ৱিন্নর ওইখিবনি।

মেন্স সিঙ্গলসকী ওইনা ঙসি শান্নখিবা ফাইনেল মেটচশিংদা চহী ৩৫গী ওইনা কে জেনসনা এল দিনেশ, চহী ৪৫গীদা এল কৃষ্ণকুমারনা এন সনায়াইমা, চহী ৫০গীদা দব্লিয়ু অমুসনানা ঐচ ইনাওচা, চহী ৪০গীদা কে ঐচ দেবজিৎনা এল রামেশ, চহী ৫৫গীদা হেনি লুনিনা সী ঐচ কামিনি, চহী ৬০গীদা য়ুমখাইবম সমরেন্দ্রনা আই শান্তিকুমার, চহী ৬৫গীদা অরাম্বম সুনিতিকুমারনা এস জাত্রা মায়থীবা পীদুনা হায়রিবা কেটগোরিশিং অসিগী ৱিন্নর ওইবা ঙমখিবনি।

২৩শুবা সুপর দিভিজন ফুটবোল লীগ ২০২৪

ইম্ফাল, ফেব্রুৱারী ২০ (ঐচ এন এস): ইম্ফাল ৱেষ্ট দিষ্ট্রিক্ট ফুটবোল এসোসিএসননা শীন্দুনা থা অসিগী ২৫দগী হৌরগা ২৩রক শুবা সুপর দিভিজন ফুটবোল লীগ ২০২৪ তৌবুংখোক্তা লৈবা বি এম এস সী গ্রাউন্দদা হৌদোক্লগনি হায়না এসোসিএসন অসিগী জেনরেল সেক্রেটরি ঐচ চেতনচন্দ্রগী চেরোল অমনা হায়রি।

চেরোল অসিগী মতুংইন্না পাঙথোক্লদৌরিবা ফুটবোল লীগ অসিদা পূন্না টিম ৫না শরুক য়ারি। টিমশিং অদুদি ইম্ফাল ফুটবোল ক্লব (আই এফ সী), লম্ফেল; য়ুঠ দিভলপমেন্ট ওর্গনাইজেসন (ৱাই দি ও), ক্বাকৈথেল লমদোং; সাইনিক ফুটবোল ক্লব (এস এফ সী), তেরা খুরাইজম লৈকাই; খুরখুল য়ুঠ ক্লব (কে ৱাই সী), খুরখুল নোর্থ অমসুং চজিং ইনাৎ কনবা লূপ (সী ঐচ আই কে এল), লিলোং চজিংনি। লীগ অসিগী মফম অমসুং মতম কনি দসনগী মতুংইন্না অহোংবা লাকপা য়াই। নুমিৎ-নুমিৎকী ওইনা মেটচ শান্নগদৌরিবা টিমশিংনা পুং ১ ৱাৎলিঙৈদা গ্রাউন্দদা লাক্তুনা রিপোর্ট তৌরগদবনি হায়রি।

হৌদোকপা নুমিৎকী নুংথিল পুং ১২.১০ তাবা মতমদা লীগ অসিগী অহানবা মেটচ ওইনা ৱাই দি ও অমসুং সী ঐচ আই কে এল অদুগা অনীশুবা মেটচতা এস এফ সী অমসুং কে ৱাই সী লম্বা তৌনগনি।

গংগ্রিপ্রন স্টেড থ্যাংস্টন
USED VEHICLES EXCHANGE / 2,3,4 Wheeler Sales with Purchased / Vehicles Loan Available

Used Vehicles খূদিংমক :- 4/W - XUV-300, Venue, Tata Nexon, Brezza, Bolero New, Alto, Van, Eco Van, Diesel Auto, e-Rickshaw, Commercial Vehicles, Tractors with Heavy Vehicles, JCB etc.
2/W :- Activa, Dio, Pleasure with all Motorcycles etc.
Vehicles শিং Exchange তৌবীনিংবা, য়োনবীনিংবা (Sales) অমসুং Purchasing গী খূদোংচাবা পীজরি।
2/4/3 Wheeler গী Loan গী খূদোংচাবসু লৈগনি। (e-rickshaw loan সু ফংবীগনি।

EMPLOYMENT NEWS
Office Asst. (Nambol, Samurou, Keishamthong)
2/Wheeler Mechanic, 2/4 Wheeler Painting Mistry
Car Wash Helper / Tyre Fitting Helper
N.B. : লৈবা-চাবা Free ওইবগী মথক্তা থাগী Pay মতিক চানা পীগনি।

Please Contact : L.G. Motors
Khagempalli Huidrom Leikai, Imphal West, Manipur,
9362775475, # 9366434484

HL-B/8455/23/12-21/02

HUEIYEN LANPAO DAILY CHESS PUZZLE

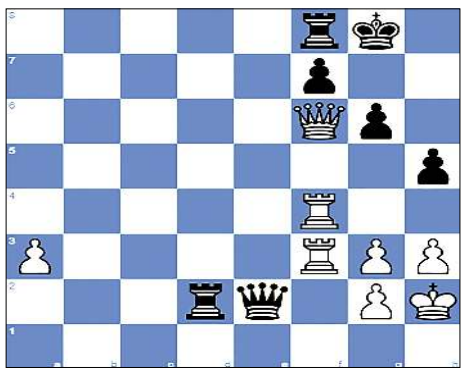

PUZZLE NO. 1055

Jerzy Kyc (2265) - Lukasz Zaleski (2229)
European Rapid 2017 Katowice POL, 2017.12.17

1.e4 e5	2.Nf3 Nc6	3.Bb5 a6	4.Ba4 Nf6	5.d3 d6
6.c3 g6	7.O-O Bg7	8.Nbd2 O-O	9.Re1 h6	10.Nf1 b5
11.Bc2 Nh5	12.Ng3 Nxg3	13.fxg3 Be6	14.d4 exd4	15.Nxd4 Nxd4
16.cxd4 c5	17.Be3 Rc8	18.d5 Bd7	19.Rb1 Qa5	20.a3 b4
21.Qd2 Kh7	22.Rf1 Qd8	23.Rf3 bxa3	24.bxa3 Rb8	25.Rbf1 Qe7
26.h3 Rb2	27.Qc1 Kg8	28.Bd3 h5	29.Bh6 Qe5	30.Kh1 Bb5
31.Bf4 Qe7	32.Bg5 Qe5	33.Bf4 Qe7	34.Bxb5 Rxb5	35.Qe3 Rb2
36.Bg5 Qe5	37.Bf6 Bxf6	38.Rxf6 Kg7	39.Qf3 Rb7	40.Re6 Qd4
41.Rxd6 Re7	42.Rxa6 Qxe4	43.Qf6+ Kg8	44.Ra5 c4	45.Rc5 Rd7
46.Rf4 Qd3	47.Rf3 Qd1+	48.Kh2 Rxd5	49.Rc8 Rdd8	50.Rxc4 Qe2
51.Rcf4 Rd2	52. ...			

QUESTION :
White to checkmate

Puzzle 1054 Solution :

44. ...Rg1+ The black rook attacks White's king, which is defending White's pawn. **45.Kh3**
45.Kh4 Rh2#
45. ...exf4 46.d6
46.Qd2 Rxd2
46.Qe2 Rxe2
46.Qa6 Rg3+ 47.Kh4 Rh2#
46. ...Rg3+ The black rook attacks White's king, which is defending the square h2. **47. Kh4 Rh2#** Lawnmower mate
0-1

Printed, published and owned by Soubam Niladhaja Singh, published from Sega Road, Thouda Bhabok Leikai, Imphal West-795001, Manipur & printed at M/s. Kangleipak Printers, Sega Road, Thouda Bhabok Leikai, Imphal West-795001, Manipur
Editor : Maibam Dhanabir Meetei; Telephone Nos. 0385-2440771/2445104/2445106, e-mail:hueiyen_lanpao@yahoo.co.in, hueiyen_lanpao@rediffmail.com