এস এ এফ এফ য়ু-১৭ ৱিমেন্স চেম্পিয়নশিপ হৌদোকখ্রে

শিলজি শাজিগী হেটট্রিকনা ইন্দিয়ানা নেপালবু অহৌবা মেটচতা মায়থীবা পীখ্রে

ধাকা, মার্চ ২০ (এজেন্সী): বাংলাদেশনা য়ূম্বু ওইদুনা পাঙথোকপা এস এ এফ এফ অন্দর-১৭ ৱিমেন্স চেম্পিয়নশিপ ঙসি ধাকাগী বিএসএসএস মোষ্টাফা কমল ষ্টেদিয়মদা হৌদোকখিবগা লোয়ননা ইন্দিয়ানা নেপালবু ৪-১দা অহৌবা মেটচতা মায়থীবা পীখ্রে।

শান্নখিবা মেটচ অসিদা ইন্দিয়াগী নুপীমচাশিংনা শান্নবা হৌরকপদগী খূদুম চন্না শান্নখি। শিলজি শাজিনা শান্নবা হৌরকপগী ১০শুবা মিনটতা ইন্দিয়াগী অহানবা গোল চনবা ঙমখি। মহাক্না মখা তানা শান্নবগী ৪০ শুবা মিনটতা গোল ১গা হাপচিনবা ঙমখি। গোল চনখিবগা ইকান কান্নদনা পুজানা শান্নবগী ৪১ শুবা মিনটতা ইন্দিয়াগী গোল ১গা হাপচিন্দুনা নেপালবু ৩-০দা অহানবা হাফ লোইবা ফাওবদা মাংজিল থাখি।

অনীশুবা হাফকী শান্নবদা বর্শাওলিনা শান্নবগী ৫৪ শুবা মিনটতা নেপালগী অমত্তা ঙাইরবা গোল চনবা ঙমখি। গোল চনখ্রবা মতুং নেপালগী মায়কৈদগী গোল হন্দোক্লবা অকনবা মওংদা এটেক চথখি। অদুবু গোল ওন্থোকপা ঙমদনা অরেপ্পা তাখি।

মেটচ লোইরমদাই শিলজি শাজিনা শান্নবগী ৮১ শুবা মিনটতা মহাক্কী হেটট্রিক অমদি মায় পাকপগী মরিশুবা গোল চনবা ঙমখি। মখা তাবা টিম অনীনা অপীবা মতম লোইবা ফাওবদা গোল হাপচিনবা ঙম্মদবদগী ইন্দিয়ানা নেপালবু ৪-১দা মায়থীবা পীদুনা মায় পাক্লা কেম্প্যেন হৌদোকখিবনি।

মণিপুর য়ুনিভর্সিটি ৱীক হৌদোকখ্রে

মণিপুর য়ুনিভর্সিটিনা একাদেমিক লাইন খক নৎতনা শান্ন-খোৎনবদসু মাংজিল থারি : ভি সী

ইম্ফাল, মার্চ ২০ (ঐচ এন এস): মণিপুর য়ুনিভর্সিটি ষ্টুদেন্টস য়ুনিয়ন (মুসু)না শীন্দুনা য়ুনিভর্সিটি অসিগী ওইবা চহীগী পাঙথোকপা স্পোর্টস অমদি কলচরেল প্রোগ্রাম 'মণিপুর য়ুনিভর্সিটি ৱীক' হায়না মিংথোনবা থৌরম ঙসি য়ুনিভর্সিটি অসিগী হোক্কী ফিল্ডদা ভাইস চাঞ্চেল্লর প্রো. এন লোকেন্দ্রোনা অথোইবা মীথুংলেন ওইদুনা হৌদোকখ্রে।

হৌদোকপগী থৌরমগা মরী লৈননা ভাইস চাঞ্চেল্লর প্রো. এন লোকেন্দ্রোনা ফোঙদোকখিবদা, য়ুনিভর্সিটি অসিনা একাদেমিক লাইন খক নৎতনা শান্ন-খোৎনবা অমদি কলচরেল এক্তিভিটিকয়াদসু মাংজিল থারক্লি। অসিগুম্বা থৌরম অসিদা য়ুনিভর্সিটি অসিগী মহৈরোয় কয়ানা মপূং ফানা শরুক য়াদুনা পাঙথোকপা অসি য়াম্না অফবা খূদম অমনি হায়খি।

মহাক্না মখা তারদুনা, ইন্দিয়া পূম্বগী ওইবা য়ুনিভর্সিটিশিংগী চাংদম্নবদসু হীরম কয়াদা মাংজিল থারি। য়ুনিভর্সিটি অসিদা জি-২০গী শরুক অমা ওইনা ৱাই-২০গী কনফরেন্সসু মালেমগী মশক নাইবা মীওইশিং য়াওদুনা চহী অসিগী মে থাদা মণিপুর য়ুনিভর্সিটি কেম্পসতা পাঙথোক্লগনি হায়খি।

হৌদোকপগী থৌরমগা মরী লৈননা য়ুনিভর্সিটি অসিগী তোঙান-তোঙানবা দিপার্টমেন্ট ২০ হেনবগী মহৈরোয়শিংনা মার্চ পাষ্ট চৎখি অমদি মুক্না কাংজৈগী এগজিবিসন মেটচ অমসু মীয়ামদা খূদোল তৌখি।

মার্চ পাষ্ট অদু ফিজিকেল এদ্যুকেসননা অহানবা অদুগা ফিজিক্স দিপার্টমেন্ট অমদি টিচর এদ্যুকেসননা অনীশুবা অমসুং এদ্যুকেসন দিপার্টমেন্টনা অহুমশুবা পোজিসনশিং তাবা ঙমখি।

ঙসি অহৌবা নুমিৎতা নুপীগী বাস্কেটবোল মেটচশিংসু শান্নখি।

য়ু-১৪ বোইজ ইন্টর ক্লব ফুটবোল টুর্নামেন্ট লোইশিনখ্রে

ফুটবোল ফোর চেঞ্জ একাদেমিনা ৱিন্নর ওইখ্রে

ইম্ফাল, মার্চ ২০ (ঐচ এন এস): ওল মণিপুর ফুটবোল এসোসিএসননা শীন্দুনা চথরকপা দিলবুং কামচোর মেমোরিএল অন্দর-১৪ বোইজ ইন্টর ক্লব ফুটবোল টুর্নামেন্ট ঙসি লম্লোং থোংখোঙদা লৈবা আর্টিফিসল টর্ফ গ্রাউন্দদা লোইশিনখিবগা লোয়ননা সাইকুলগী ফুটবোল ফোর চেঞ্জ একাদেমিনা ৱিন্নর অদুগা ইম্ফাল ইষ্টকী পোলোই ফুটবোল ক্লবনা রন্নর্স অপ তাবা ঙমখ্রে।

আর্টিফিসল টর্ফ গ্রাউন্দদা ঙসি শান্নখিবা ফাইনেল মেটচতা এফ ফোর সীনা পোলোই ফুটবোল ক্লবপু ২-০দা মায়থীবা পীদুনা ৱিন্নর ওইবা ঙমখিবনি।

টিম অনীনা অহানবা হাফকী শান্নবদা গোল অমত্তা চন্নদনা দ্রো ওইখি। অহানবা হাফকী ইঞ্জুরি টাইমদা এফ ফোর সীগী মাংমিনলুন তাওথাংগী মহুৎ চঙলকখিবা গিনগুনহাও হাওকিপনা অনীশুবা হাফকী শান্নবগী ৫৭ শুবা মিনটতা মেটচকী অহানবা গোল চনবা ঙমখি। মহাক্না মখা তানা শান্নবগী ৬৭ শুবা মিনটতা মায় পাকপগী ২শুবা গোল চনবা ঙমখিবনি।

মেটচ অসিদা রেফরিনা এফ ফোর সীগী থোংগৌমাং তাওথাংবু শান্নবগী ৬৮ শুবা মিনটতা রেদ কার্দ উৎতুনা ফিল্ডদগী মপান থোকহনখি। মহাক্কী অহানবা য়েলো কার্দ অদুনা শান্নবগী ৫৫ শুবা মিনটতা বূক তৌখিবনি। রেফরিনা মখা তানা পোলোই এফ সীগী এম দি সেহজাদ অলিতাজ অমদি মোহমদ অখটর শাহবু শান্নবগী ৫৮ অমদি মেটচ লোইরমদাই ইঞ্জুরি টাইমগী ৪শুবা মিনটতা য়েলো কার্দ অমমম্ বূক তৌখিবনি।

রিলাইয়ন্স ফাউন্দেসন দিভলপমেন্ট লীগ

সাই আর সীনা নেসু মায়থীবা পীখ্রে

ইম্ফাল, মার্চ ২০ (ঐচ এন এস): তাকয়েলগী সাই গ্রাউন্দদা চথরিবা রিলাইয়ন্স ফাউন্দেসন দিভলপমেন্ট লীগকী রিজনেল ক্বালিফায়রগী ঙসি অয়ূক শান্নখিবা মেটচ অমদা সাই আর সী তাকয়েলনা নোর্থ ইষ্টর্ন স্পোর্টিং য়ুনিয়ন (নেসু)বু ৩-২দা মায়থীবা পীখ্রে।

নেসুগী থোকচোম এদিসননা শান্নবগী ৪৩ শুবা মিনটতা মেটচকী অহানবা গোল চনবা ঙমখি। ব্লেজ ভাসুমনা শান্নবগী ৫৬ শুবা মিনটতা ইক্বেলাইজ গোল চনশিন্দুনা স্কোর ১-১দা লৈহনখি। গোল চনখ্রবা মতুং খারিবম প্রভানন্দ মৈতৈনা শান্নবগী ৭৬ শুবা মিনটতা সাইগী অনীশুবা গোল চনখি। প্রবিন খাঙেম্বমনা শান্নবগী ৮২ শুবা মিনটতা নেসুগী ইক্বেলাইজ গোল চনশিন্দুনা স্কোর ২-২দা লৈহনখি।

টিম অনীনা স্কোর মান্নরবা মতুং ব্লেজ ভাসুমনা মখা তানা শান্নবগী ৮৪ শুবা মিনটতা মহাক্কী অনীশুবা অমদি সাই আর সীগী মায় পাকপগী অহুমশুবা গোল চনবা ঙমখি।

বি দি সী এগী স্পেসল মীটিং পাঙথোকখ্রে

ইম্ফাল, মার্চ ২০ (ঐচ এন এস): বিষ্ণুপুর দিষ্ট্রিক্তকী তোঙান-তোঙানবা ক্রিকেট ক্লব ১৩না শরুক য়াদুনা বিষ্ণুপুর দিষ্ট্রিক্ত ক্রিকেট এসোসিএসন (বি দি সী এ)গী স্পেসল মীটিং অমা নোংমাইজিং নুমিৎতা নিংথৌখোংদা পাঙথোকখ্রে।

বিষ্ণুপুর দিষ্ট্রিক্ত ক্রিকেট এসোসিএসনগী প্রসিদেন্ট ডা. নোরেন্দ্রো থোকচোমনা প্রিসাইদ তৌদুনা পাঙথোকখিবা মীটিং অসিনা তোঙান-তোঙানবা ৱারেপ মরি লৌখি। অহানবদা মীফম অদুদা শরুক য়াখিবা ক্লব খূদিংমকপু বি দি সী এদা এফিলিএসন পীবা, অনীশুবদা মীফম অদুদা শরুক য়াখিবা টিমশিংদগী রিপ্রজেন্টেটিভ অমমম্ বি দি সী এগী এগজিক্যুটিভ বোদিদা য়াওহনবা, অহুমশুবদা ক্লব মেম্বরশিংনা ফিল্ড খল্লক্লবা মতুং বি দি সী এনা মতেং পাংশিন্দুনা প্রেক্টিস পীটচ অমমম্ থম্নবা হোৎনবা অমদি মরিশুবদা বি দি সী এনা হোষ্ট ওইদুনা চহী খূদিংগী দিষ্ট্রিক্ত লেভেল ক্রিকেট ইভেন্ট পাঙথোকপা অসিনি হায়না বি দি সী এগী সেক্রেটরি ডা. কে ঐচ সুনিলকুমারনা খঙহল্লক্লি।

ৱিমেন্স ৱর্ল্ড বোক্সিং চেম্পিয়নশিপ

লভলিনা, সাক্ষি চৌধরি ক্বার্টর ফাইনেল চঙখ্রে

ন্যু দেল্লী, মার্চ ২০ (এজেন্সী): ইন্দিয়ানা য়ূম্বু ওইদুনা ন্যু দেল্লীগী ইন্দিরা গান্ধী স্পোর্টস কমপ্লেক্সতা চথরিবা আই বি এ ৱিমেন্স ৱর্ল্ড বোক্সিং চেম্পিয়নশিপকী ঙসি শান্নখিবা তোঙান-তোঙানবা ৱেথ কেটগোরিগী রাউন্দ ওফ ১৬কী বাউটশিংদা মায় পাক্তুনা টোকিও ওলিম্পিক্সকী ব্রোঞ্জ মেদলিষ্ট লভলিনা বোর্গোহেন অমদি ২০২১ এসিয়ন চেম্পিয়নশিপকী ব্রোঞ্জ মেদলিষ্ট সাক্ষি চৌধরি ক্বার্টর ফাইনেল চঙবা ঙমখ্রে।

লভলিনানা কেজি ৭৫ কাঙলূপকী ঙসি শান্নখিবা রাউন্দ ওফ ১৬কী মেটচতা মেক্সিকোগী ভানেসা ওর্টিজপু য়ুনানিমস দিসিজন ৫-০দা মায়থীবা পীদুনা ক্বার্টর ফাইনেল চঙবা ঙমখিবনি।

অসামদা পোকপী চহী ২৫ শুরবী প্যুজিলিষ্টনা মহাক্কী মেক্সিকান ওপোনেন্টবু বাউট হৌরকপদগী খূদুম চন্না শান্নবগা লোয়ননা লায়না মায় পাক্তুনা কেম্প্যেন হৌদোকখি।

লভলিনানা মথংগী রাউন্দদা মমাংগী ৱর্ল্ড চেম্পিয়নশিপকী ব্রোঞ্জ মেদলিষ্ট মোজাম্বিককী রেদিগ্রামেনগা লম্বা তৌনরগনি।

অমরোমদা, কেজি ৫২ কাঙলূপকী ঙসি শান্নখিবা প্রি ক্বার্টর ফাইনেল বাউট অমদা ইন্দিয়াগী বোক্সর সাক্ষি চৌধরিনা মহাক্কী লম্বা কজাখস্তানগী ঝাজিরা উরকবায়েবাবু য়ুনানিমস দিসিজন ৫-০দা মায়থীবা পীদুনা ক্বার্টর ফাইনেল চঙবা ঙমখি।

বাউট অসিদা ইন্দিয়াগী বোক্সরনা মহাক্কী অৱাংবগী খূদোংচাবা লৌদুনা থুনায়াঙনা এটেক তৌরম্লবা মতুং অমুক হন্থরক্তুনা মহাক্কী ওপোনেন্টদা কাউন্টর এটেককী খূদোংচাবা পীখিদে।

সাক্ষিনা বাউট লোইরবা মতুং ফোঙদোকখিবদা, ঐনা খঞ্জরম্বা চাংদগী হেন্না ফজনা শান্নখি অমদি ঐগী ষ্ট্রেটেজিসু মায় পাকখি হায়খি।

এফ এ কপ : মেঞ্চেষ্টর য়ুনাইটেদনা ফুলহাম

মায়থীবা পীদুনা সেমীফাইনেলগী মফম কনখ্রে

মেঞ্চেষ্টর, মার্চ ২০ (এজেন্সী): ব্রুনো ফর্নান্দেজনা চনখিবা গোল অনীগী মতেংনা মেঞ্চেষ্টর য়ুনাইটেদনা ফুলহামবু ৩-১দা নোংমাইজিং নুমিৎতা শান্নখিবা মেটচতা মায়থীবা পীদুনা এফ এ কপকী সেমীফাইনেল চঙবা ঙমখ্রে।

অলেকজেন্দর মিট্রোভিকনা শান্নবগী ৫০শুবা মিনটতা মেটচকী অহানবা গোল চল্লবা মতুং ফুলহামনা ২০০২দগী মখোয়গী অহানবা এফ এ কপকী সেমীফাইনেল য়ৌগদবা মাল্লমখি অদুবু ৱিলিয়নদা হেন্দবোল তাদুনা ভি এ আর চেক তৌরবা মতুং রেদ কার্দ পীদুনা মেঞ্চেষ্টর য়ুনাইটেদতা পেনাল্টি পীখিবদগী এরিকটেন হেগকী টিমনা লাংবা হৌরকখি।

রেফরিগী দিসিজনবু করেম্নদুনা অহানবা গোল চনখিবা মিট্রোভিকনা রেফরিদা লেংজুমনা য়ৈশিল্লুবদগী মহাকপুসু শান্নবগী ৭২ শুবা মিনটতা রেদ কার্দ অমা পীখি। রেফরিনা মখা তানা ফুলহামগী মেনেজর মার্কো সিলভাবুসু রেদ কার্দ উৎতুনা কোচকী এরিয়াদগী থোকহনখি।

ব্রুনো ফর্নান্দেজনা স্পোট কিক্ অদু গোল ওন্থোক্তুনা শান্নবগী ৭৫ শুবা মিনটতা ইক্বেলাইজ গোল চনখি। গোল চনখিবগা ইকান কান্নদনা মার্সেল সেভিটজরনা শান্নবগী ৭৭ শুবা মিনটতা মেঞ্চেষ্টর য়ুনাইটেদকী অনীশুবা গোল চনখি। মেটচ লোইরমদাই ইঞ্জুরি টাইমদা ব্রুনো ফর্নান্দেজনা গোল ১গা হাপচিন্দুনা ফুলহামবু ৩-১দা মায়থীবা পীদুনা সেমীফাইনেল চঙবা ঙমখিবনি।

য়ুনাইটেদনা ব্রাইটন এন্দ হোভ অলবিওনগা এপ্রিল ২২-২৩দা ৱেমব্লি ষ্টেদিয়মদা সেমীফাইনেলদা লম্বা তৌনরগনি।

ওল ইংলেন্দ ওপন

সাউথ কোরিয়াগী অন সে য়ংনা ৱিমেন্স সিঙ্গলস টাইটল লৌখ্রে

ইংলেন্দ, মার্চ ২০ (এজেন্সী): ইংলেন্দগী বর্মিংহমদা পাঙথোকপা ওল ইংলেন্দ বেদমিন্টন চেম্পিয়নশিপকী নোংমাইজিং নুমিৎতা শান্নখিবা ৱিমেন্স সিঙ্গলসকী ফাইনেল মেটচতা সাউথ কোরিয়াগী অন সে য়ংনা ২০২০ টোকিও ওলিম্পিক্সকী গোল্ড মেদলিষ্ট চাইনাগী চেন য়ু ফৈবু মায়থীবা পীদুনা ৱিন্নর ওইবা ঙমখ্রে।

ৱিমেন্স সিঙ্গলসকী ফাইনেল মেটচ অদুদা অন সে য়ংনা চহী ২৫ শুরবী চেনবু পোইন্ট ২১-১৭, ১০-২১, ২১-১৯দা মায়থীবা পীদুনা ৱিন্নর ওইখিবনি। অন সে য়ংনা থাংজ নুমিৎতা শান্নখিবা সেমীফাইনেল মেটচতা টোকিও ওলিম্পিক্সকী সিলভর মেদলিষ্ট টাইৱানগী টাই জু য়িংবু মায়থীবা পীরম্লগা ফাইনেল চঙবা ঙম্লকখিবনি।

মেটচ ১৫৫ গী মথক অমদি পুং ৫০ হেন্না শান্নখিবা ওল ইংলেন্দ ইভেন্ট অসিনা ২০২৪ পেরিস ওলিম্পিক গেমস ক্বালিফিকেসনদা অচৌবা মতেং পাংলগনি। ইভেন্ট অসিগী মতুং এপ্রিল ৩০দা রেঙ্কিং লাউথোক্লবা মতুং করম-করম্বা প্লেয়রশিংনা পেরিস গেমসদা শরুক য়ারগনি হায়বা লেপ্লগনি।

পনবা য়াবদি, ১৯৯২ বর্সেলোনা ওলিম্পিক্স গেমসতা অহানবা ওইনা য়াওহনখিবা বেদমিন্টন মশান্না অসি চাইনানা দোমিন্টে তৌদুনা গোল্ড ২০ য়াওনা মেদল ৪৭ লৌদুনা মাংজিল থারি।

ꯌꯨ-꯱꯴ ꯕꯣꯏꯖ ꯏꯟꯇꯔ ꯀ꯭ꯂꯕ ꯐꯨꯠꯕꯣꯜ ꯇꯨꯔꯅꯥꯃꯦꯟꯇ ꯂꯣꯏꯁꯤꯟꯈ꯭ꯔꯦ

ꯐꯨꯠꯕꯣꯜ ꯐꯣꯔ ꯆꯦꯟꯖ ꯑꯦꯀꯥꯗꯦꯃꯤꯅꯥ ꯋꯤꯅꯔ ꯑꯣꯏꯈ꯭ꯔꯦ

ꯏꯝꯐꯥꯜ, ꯃꯥꯔꯆ ꯲꯰ (ꯑꯦꯆ ꯑꯦꯟ ꯑꯦꯁ): [illegible]

HUEIYEN LANPAO DAILY CHESS PUZZLE

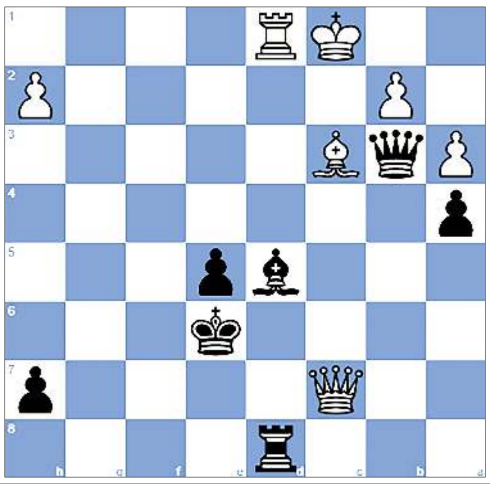

PUZZLE NO. 747

Ruzhentsev - I. Golod

RSFSR Cht-5 corr, 1974

1.e4 c5	2.Nf3 Nc6	3.d4 cxd4	4.Nxd4 Nf6
5.Nc3 d6	6.Bg5 e6	7.Qd2 a6	8.O-O-O Bd7
9.f4 Be7	10.Nf3 b5	11.e5 b4	12.exf6 bxc3
13.Qxc3 gxf6	14.Bh4 d5	15.Kb1 Nb4	16.Nd4 Rc8
17.Qb3 a5	18.a3 a4	19.Qe3 Nc6	20.c4 dxc4
21.Bxc4 Qb6	22.Bb5 Rg8	23.Rd2 Bc5	24.Bxc6 Bxc6
25.Bxf6 Rg6	26.Be5 Bxd4	27.Bxd4 Qb7	28.Re1 Rxg2
29.Rxg2 Bxg2	30.f5 Qb3	31.Bc3 Rd8	32.Kc1 Bd5
33.Rg1 Kd7	34.fxe6+ fxe6	35.Qc5 e5	36.Rd1 Ke6
37.Qc7...			

QUESTION :
Black to win

Puzzle 746 Ans. :

37. ...Rb3+ 38. axb3 Qe3+
Your moves:38...Qxf3+
39. Kb4 Qxb3+ 40. Ka5 Ra8+ 41. Qa7+ Rxa7#
Lawnmower mate
0-1

HL-B/8074/17/3-16/5 (alt)
HL-P/5805/3/3-9/4

Printed, published and owned by Soubam Niladhaja Singh, published from Sega Road, Thouda Bhabok Leikai, Imphal West-795001, Manipur & printed at M/s. Kangleipak Printers, Sega Road, Thouda Bhabok Leikai, Imphal West-795001, Manipur
Editor : Maibam Dhanabir Meetei, Resident Editor: Dr. Khaidem Athouba; Telephone Nos. 0385-2440771/2445104/2445106, e-mail:hueiyen_lanpao@yahoo.co.in, hueiyen_lanpao@rediffmail.com