হুইয়েন লানপাউ স্পোর্টস

Wednesday, April 21, 2021, Imphal — Page 11

ইন্টরনেসনল চেছ এসোসিএসনগী মখাদা পাঙথোকপা মমিং লৈরবা টুর্নামেন্ট অমা ওইরিবা কেন্দিদেটস চেছ টুর্নামেন্টনা থা ১৩ মতুংদা রসিয়াগী সিটি য়েকাটেরিনবর্গতা হৌরকপদা শরুক য়াখিবা মমিং লৈরবা শান্নরোয় য়ু এস এগী ফাবিয়ানো করোনা

উজবেকিষ্টানগী কোনুং টাস্কেন্টতা পাঙথোক্লিবা এসিয়ন ৱেথলিফটিং চেম্পিয়নশিপতা নুপাগী কিলোগ্রাম ৭৩গী কেটগোরিদা গ্রুপ বিগী ওইনা পুন্না কিলোগ্রাম ৩০৯ থাঙ্গৎলগা অনীশুবা পোজিসন তাবা ঙমখ্রবা ইন্দিয়াগী নহা ওইরিবা অসিন্তা

দেল্লী কেপিটেলসকী সিখর ধৱনগী ফজবা বেটিংনা মুম্বাই ইন্দিয়ন্সপু মখোয়না ৱিকেট ৬তা থোইখ্রে

চেন্নাই, এপ্রিল ২০ (এজেন্সী):

ইন্দিয়ন প্রেমিয়র লীগ টি-২০ ক্রিকেট টুর্নামেন্টকী ঙসি চেন্নাইগী এম এ চিদম্বরম ষ্টেদিয়মদা শান্নখিবা ১৩শুবা মেটচতা সিখর ধৱনগী ফজবা বেটিংনা দেল্লী কেপিটেলসনা মুম্বাই ইন্দিয়ন্সপু ৱিকেট ৬তা থোইবা ঙমখ্রে।

ঙসিগী মেটচ অদুগী টোস মুম্বাই ইন্দিয়ন্সনা ঙমদুনা বেটিং হান্না তৌখি। মদুদা মুম্বাই ইন্দিয়ন্সকী মায়কৈদগী পূন্না ওভর ২০ শান্নবগী ইন্নিংস অদুদা বেটসমেন ৯ আউট ওইরগা শুপ্নগী রন ১৩৭ খক লৌখি। দেল্লী কেপিটেলসকী মায়কৈদগী বোলর অমিট মিশ্রানা য়াম্না ফজবা বোলিংগী পর্ফোর্মেন্স উৎখিবা অদুনা মরম ওইরগা মুম্বাই ইন্দিয়ন্সকী স্কোর অদু চাওনা লৌবা ঙমখিদবনি।

মুম্বাই ইন্দিয়ন্সকী কেপ্টেন অমসুং ওপনরসু ওইরিবা রোহিট শর্ম্মনা বোল ৩০দা সিক্স অমসুং ফোর ৩/৩ য়ৈরগা রন ৪৪ লৌরম্বা অদুনা টিম অদুগী খ্বাইদগী ফজবা স্কোর ওইখি। অতোপ্পা বেটসমেন ইশান্ত কিষননা বোল ২৮দা রন ২৬ লৌখিবা, সুরিয়া কুমার য়াদবনা বোল ১৫দা রন ২৪ লৌখিবা অমদি জয়ন্ত য়াদবনা বোল ২২দা রন ২৩ লৌখিবা অদুনা টিম অদুগী পনবা য়াবা ইন্নিংসশিং অদু ওইখি। দেল্লী কেপিটেলসকী অতোপ্পা বোলর অভেস খাননা ৱিকেট ২ লৌদুনা ফজবা ঙমখি।

মায় পাক্লনবা দেল্লী কেপিটেলসনা রন ১৩৮ লৌননবা হোৎনরকপদা ওপনর সিখর ধৱননা বোল ৪২দা সিক্স ১গা লোয়ননা ফোর ৫ য়ৈরদুনা রন ৪৫ লৌখিবা অদুনা টিম অদুনা মায় পাকপগী অচৌবা কান্নবা ওইখি। অহুমশুবা বেটসমেন ষ্টিভেন স্মিথনা বোল ২৯দা ফোর ৪ য়ৈরগা রন ৩৩ লৌরম্বা লোয়ননা মরিশুবা বেটসমেন ললিট য়াদবনা আউট ওইদনা বোল ২৫দা রন ২২ লৌখিবা অমদি ৬শুবা বেটসমেন সিমরোন হেটম্যেরনা বোল ৯দা ফোর ২ য়ৈরগা রন ১৪ লৌরম্বা অদুনা মেটচ অদু মখোয়না মুম্বাই ইন্দিয়ন্সপু বোল ৫ ৱাৎলিঙৈদা ৱিকেট ৪ তুরগা রন ১৩৮ লৌদুনা ৱিকেট ৬তা মায়থীবা পীবা ঙমখিবনি। হয়েং টুর্নামেন্ট অসিগী ১৪শুবা মেটচতা পঞ্জাব অমসুং হায়দরবাদ শান্নগনি।

ইন্দিয়াগী নুপাগী হোক্কী টিমগী কোর গ্রুপ বেঙ্গলুরুগী সাই সেন্টরদা নেসনল কেম্প শরুক য়ারগনি

বেঙ্গলুরু, এপ্রিল ২০ (এজেন্সী):

অর্জেন্টিনাগী কোনুং বুইনোস আইরেসতা হন্দক্তা ইন্দিয়াগী নুপাগী হোক্কী টিমনা ইন্টরনেসনল হোক্কী ফেদরেসনগী প্রো লীগকী মেটচ অনীদা য়ূম্বু লৈবাক অদুবু থংন-থংননা মায়থীবা পীরবা মতুং ফজবা ঙম্লবা মতুং ইন্দিয়াদা হল্লক্তুনা বেঙ্গলুরুগী স্পোর্টস ওথোরিটি ওফ ইন্দিয়াগী সেন্টরদা শান্নরোয় ২২গী ওইবা কোর গ্রুপকী নেসনল কোচিং কেম্পতা শরুক য়াননবা হল্লকখ্রে।

ইন্দিয়াগী টিম অদু অর্জেন্টিনাগা লম্বা তৌনখিবা মেটচশিং অদুদা কেপ্টেন মনপ্রিট সিংহনা লুচিংদুনা কুমজা ২০১৬কী ওলিম্পিক গেমসকী হোক্কী চেম্পিয়ন ওইরিবা য়ূম্বু লৈবাক অর্জেন্টিনাবু অহানবা প্রো লীগকী মেটচতা পেনাল্টি শুট আউটতা ৩-২দা থোইরবা মতুং অনীশুবা মেটচ অদুদনা অহেনবা পর্ফোর্মেন্স উৎপা ঙমদুনা পাঞ্জল ৩-০দা মায় পাকপা ঙমখিবনি।

পনবা য়াবদি, ইন্দিয়াগী হোক্কী টিম অদুনা টোকিও ওলিম্পিক গেমসকীদমক্তা ক্বালিফাই ওইখ্রবা মতুং অর্জেন্টিনাদা প্রো লীগকী মেটচ অনী শান্নদ্রিঙৈগী মাংওইননা প্রেক্টিস মেটচ অনী শান্নবদসু অহানবা মেটচতা পাঞ্জল ৩-০দা অর্জেন্টিনাবু থোইবা ঙমখি। মদুগী মতুং অনীশুবা প্রেক্টিস মেটচতা টিম অনী পাঞ্জল ৪-৪ চন্নরগা দ্রো চৎখি।

প্রো লীগকী মেটচ অনী শান্নবা লোইখ্রবা মতুং মখা তানা প্রেক্টিস মেটচ শান্নবদা ০-১দা মায়থীখ্রবা মতুং অরোইবা ওইনা শান্নখিবা প্রেক্টিস মেটচতা ইন্দিয়ানা অর্জেন্টিনাবু ৪-২দা থোইবা ঙমখি।

টোকিও ওলিম্পিক গেমস পাঙথোক্কদবা নুমীৎ ১০০নি ফাদ্রবা মতম অসিদা ইন্দিয়াগী মায়কৈদগী অর্জেন্টিনাগা শান্নবদা য়াম্না ফজবা পর্ফোর্মেন্স উৎপা ঙমখিবা অদু য়াম্না থাগৎনিংঙাইনি। লোয়ননা কনফিদরেসন ওফ অর্জেন্টিনা হোক্কীগী মায়কৈদগী প্রেক্টিস মেটচ কয়া শান্নবা য়াবগী খুদোংচাবা পীরকপগীদমক ইন্দিয়াগী চীফ কোচ গ্রাহম রিদনা অর্জেন্টিনা হোক্কীবু থাগৎপা ফোঙদোকখি।

ইন্দিয়াগী হোক্কীগী ওইনা কোর গ্রুপকী শান্নরোয় ২২ অদুনা হান্না লৈরিবা শান্নরোয় ১১গা পূনশিল্লগা পূন্না শান্নরোয় ৩৩না ওলিম্পিক গেমসকীদমক্তা বেঙ্গলুরুগী সাই সেন্টরদা নেসনল কেম্প পাঙথোক্কদৌরিবনি।

কেম্প অদুদা শরুক য়াগদৌরিবা মরুওইবা শান্নরোয়শিংগী মনুংদা মণিপুরদগী হৌখিবা হন্দক্তা অর্জেন্টিনাগা লম্বা তৌনবদা শরুক য়ারুবা নিলাকান্ত শর্ম্মনা মাংজৌননা বেঙ্গলুরু সাই সেন্টরদা লৈরিবা কাঙু জম চিংলেনসনা অমদি কোথাজিৎকা য়াওনা অতোপ্পা ইন্দিয়াগী মমিং লৈরবা শান্নরোয়শিংগা লোয়ননা নেসনল হোক্কী কেম্প অদুদা শরুক য়ামিন্নগদৌরি।

য়ুনাইটেড কিংদমগী মায়কৈদগী 'রেদ লিষ্ট' ট্রাভেলগী মনুংদা ইন্দিয়া য়াওরি

মুম্বাই, এপ্রিল ২০ (এজেন্সী):

ইন্টরনেসনল ক্রিকেট কাউন্সিল (আই সী সী)না মাংজৌননা শেমখ্রবা সেদ্যুল্ডগী মতুংইন্না য়ুনাইটেড কিংদমগী সাউথমটন সিটিদা ৱর্ল্ড টেষ্ট চেম্পিয়নশিপকী ফাইনেল শান্নবা য়াবগী অচেৎপা থাজবা থম্লি। অদুবু মরক অসিদা য়ুনাইটেড কিংদমনা লৈবাক অদুদা লাকপা য়ারোইদবা লৈবাকশিংগী মনুংদা ইন্দিয়াসু 'রেদ লিষ্ট'কী মনুংদা য়াওরি।

কোভিদ-১৯গী অনৌবা ৱেভ অমা লাকপা অসিনা মরম ওইদুনা য়ুনাইটেড কিংদম লৈঙাক্লা তোঙান-তোঙানবা লৈবাক কয়াদগী লাকপা মীওইশিংবু অথিংবা থমখিবশিংগী মনুংদা ইন্দয়াসু য়াওরি। মসিগী অচৌবা মরমদি ইন্দিয়াদা হৌজিক-হৌজিক নোংমদা অনৌবা কোভিদ-১৯ পোজিটিভ ওইবা মীওই লাখ হেল্লকপদগী য়ুনাইটেড কিংদমনা অনৌবা খোঙথাং লৌখৎলকপদা কোভিদ-১৯গী অনৌবা কেস য়াম্না থেংনবা লৈবাকশিংগী মীওই লাকপদা অথিংবা থম্লকপনি। মসিদা ইন্দিয়াসু অমা ওইরিবনি। মরক অসিদা ইন্টরনেসনল ক্রিকেট কাউন্সিলগী মায়কৈদগী জুন থাদা সাউথমটন সিটিদা ৱর্ল্ড ক্রিকেটকী টেষ্ট চেম্পিয়নশিপকী ফাইনেল মেটচ অদু থা অদুগী ১৮দগী ২২ ফাওবা ইন্দিয়া অমসুং ন্যু জিলেন্দনা লম্বা তৌগদৌরিবনি।

মরক অসিদা য়ুনাইটেড কিংদম লৈঙাক্কী মায়কৈদগী ইন্দিয়াদা কোভিদ-১৯ কেস মশীং য়াম্না হেনগৎলকপা অসিনা মরম ওইরদুনা লৈবাক অদুদা ইন্দিয়াগী মায়কৈদগী লাকপা মীওইশিংদা নৎতনা অতোপ্পা কেস মশীং হেনগৎলকপা লৈবাকশিংগী মীওইশিং লাকপদা অথিংবা থম্বা হৌরকখিবনি। বি সী সী আই (বোর্ড ওফ কন্ট্রোল ফোর ক্রিকেট ইন ইন্দিয়া)গী মায়কৈদগী হৌজিক ফাওবদা ইংলেন্দদা ইন্দিয়াগী নুপীগী ক্রিকেট টিমনা টুর চৎকদৌরিবা অদু য়েথোক্তবগী ৱাফম থম্লক্লি। অদুবু য়ুনাইটেড কিংদম লৈঙাক্লা নৌনা ফোঙদোরকপা ৱাফমশিং অদু য়েংলুরগদি টুর অদুসু য়ৈথোকপা য়ারি।

পাকিষ্টানগী বাবরনা কোহলিগী টি-২০ রেকোর্ড অদুদা মীৎয়েং থম্লক্লি

হরারে, এপ্রিল ২০ (এজেন্সী):

জিম্বাৱেগী কোনুং হরারেদা পাকিষ্টানগী ক্রিকেট টিমনা লৈবাক অদুদা শান্নগদৌরিবা টি-২০ মেটচ অহুমগী সেরিজ অদুদা পাকিষ্টানগী কেপ্টেন ওইরিবা বাবর অজমনা টি-২০ ফোর্মেটতা রন ২,০০০ খ্বাইদগী থুনা লৌবা ঙম্বগী ভিরাট কোহলিনা থম্লিবা রেকোর্ড অদু থুগায়বা ঙম্লবা মীৎয়েং থম্লক্লি।

হৌখিবা চয়োলদা ইন্টরনেসনল ক্রিকেট কাউন্সিলগী মায়কৈদগী ৱান দে ইন্টরনেসনল মেটচতা খ্বাইদগী ফজবা শান্নরোয়গী মমিং অদু পাকিষ্টানগী কেপ্টেন ওইরিবা বাবর অজমনা ফংখিবনি। মহাক্লা টি-২০ ক্রিকেটকী ওইনা মমাংদা ইন্দিয়াগী কেপ্টেন ভিরাট কোহলিনা রন ২,০০০ য়ৌবদা খ্বাইদগী মেটচ মশীং য়ামদনা শান্নদুনা রেকোর্ড থম্বা ঙম্লিবা অদু বাবর অজমনা শুপ্নগী রন ৬০ লৌরগা রেকোর্ড অদু থুগায়বা ঙমগদৌরি।

ভিরাট কোহলিনা টি-২০গী ফোর্মেটতা রন ২,০০০ অদু ইন্নিংস ৫৬ চঙনা লৌবা ঙমদুনা ৱর্ল্ড রেকোর্ড থম্বা ঙম্লিবনি। অদুবু পাকিষ্টানগী কেপ্টেন ওইরিবা বাবর অজমনা হৌজিক-হৌজিক মহাক্কী করিয়রদা ইন্নিংস ৪৯ শান্নবা লোইশিনখিবদা রন ১৯৪০ লৌদুনা লৈরি। মরম অদুনা মহাক্লা জিম্বাৱেগা হয়েং শান্নগদবা অহানবা টি-২০ মেটচ অদুদা মহাক্কী ৫০শুবা ইন্নিংস ওইদুনা রন ৬০ লৌবা ঙম্লবদি অনৌবা রেকোর্ড থমগদৌরিবনি।

লিভরপুল ফুটবোল ক্লব অমসুং লীদস য়ুনাইটেড পাঞ্জল অমমম্ চন্নরগা দ্রো চৎখ্রে

লন্দন, এপ্রিল ২০ (এজেন্সী):

ইংলিশ প্রেমিয়র লীগকী হৌখিবা সিজনগী চেম্পিয়ন ওইবা ঙম্লিবা লিভরপুল ফুটবোল ক্লবনা ঙরাং অথেংবদা শান্নখিবা কুমজা ২০২০-২১গী সিজনগী ৩২শুবা রাউন্দগী মেটচ অমদা লীদস য়ুনাইটেডকা লম্বা তৌনবদা পাঞ্জল অমমম্ চন্নরগা দ্রো চৎখ্রে।

মেটচ অদুগী হৌরকপদা টিম অনীমক য়াম্না অকনবা লম্বাদা মায়োক্লদুনা পাঞ্জল চনবগী খুদোংচাবা ফংনখিদে। পনবা য়াই, মমাংগী চেম্পিয়ন লিভরপুল ফুটবোল ক্লবনা ঙরাংগী মেটচ অদুগী মাংওইননা পূন্না রাউন্দ ৩১ শান্নবা লোইশিনখিবদা মেটচ ১৫ মায় পাক্লগা মেটচ ৭ দ্রো চৎলবা মতুং অতোপ্পা মেটচ ৯ মায়থীবা নংদুনা পোইন্ট ৫২ ফংলগা ইংলিশ প্রেমিয়র লীগকী পোইন্ট টেবলদা ৬শুবা পোজিসনদা লৈখি। অমরোমদা, লীদস য়ুনাইটেড মখোয়গী মেটচ ৩১ শান্নবা লোইশিনখিবদা মেটচ ১৩ মায় পাক্লগা ৩ দ্রো চৎলবা মতুং অতোপ্পা মেটচ ১৪ মায়থীবা নংদুনা পোইন্ট ৪৫ ফংলগা ১০শুবা পোজিসনদা লৈখি।

ঙরাংগী মেটচ অদুগী পুংখায় লাম্থোরক্লবা শান্নবগী ৩১ শুবা মিনটতা লিভরপুলগী মায়কৈদগী ট্রেন্ট অলেকজেন্দর অর্নোল্ডনা য়াম্না ফজনা পীরকপা পাস অমদা টিম অদুগী শান্নরোয় সাদিও মানেনা মেটচ অদুগী অহানবা পাঞ্জল অদু চল্লগা লীদস য়ুনাইটেডপু ১-০দা মাঙজিল থারগা অহানবা হাফ লোইশিনখি।

অনীশুবা হাফকী অয়াম্বা মতম পাঞ্জল লৈনখিদ্রবা মতুং ৮৭শুবা মিনটতা লীদস য়ুনাইটেডকী দিএগো লোরেন্টেনা টিমমেট জেক হেরিজনগী পাসতা ইক্লেলাইজর অদু চল্লগা ১-১দা দ্রো চৎখি।

এফ সী গোৱা ইরানগী পর্সেপোলিসকী মখূৎতা ১-২দা মায়থীখ্রে

মারগাও, এপ্রিল ২০ (এজেন্সী):

গোৱাগী মারগাও সিটিদা লৈবা ফটোর্দা ষ্টেদিয়মদা শান্নখিবা এসিয়ন ফুটবোল কনফিদরেসনগী চেম্পিয়ন্স লীগ ফুটবোল টুর্নামেন্টকী গ্রুপ ঈগী মেটচ অমদা ইন্দিয়াগী ফুটবোল ক্লব এফ সী গোৱা ইরানগী ক্লব পর্সেপোলিসকী মখূৎতা পাঞ্জল ১-২দা মায়থীবা নংখ্রে।

মেটচ অদুগী হৌরকপদা ইন্দিয়াগী ফুটবোল ক্লব এফ সী গোৱাগী মায়কৈদগী য়াম্না ফজবা মশান্না উৎলক্তুনা শান্নবগী ১৪শুবা মিনটতা টিম অদুগী মায়কৈদগী ইদু বেদিয়ানা পাঞ্জল ১ চল্লগা ইরানগী ক্লব পর্সেপোলিসপু ১-০দা মাঙজিল থাদুনা লৈখি।

এসিয়াগী ওইনা মমিং লৈরবা ফুটবোল ক্লব অমা ওইরিবা ইরানগী পর্সেপোলিসকী মায়কৈদগী চথরকখিবা অথুবা কাউন্টর এটেক অমদা পেনাল্টি অমা ফংখি। মখোয়গী মায়কৈদগী মহেদি টোরাবিনা কাওখিবা পেনাল্টি কিক অদু এফ সী গোৱাগী গোলকিপরনা ফাবা ঙমহৌদবদগী ইক্লেলাইজর অদু ইরানগী ক্লব অদুগী মায়কৈদগী ফংবা ঙমখি। পাঞ্জল মান্নরবা মতুং ইরানগী ক্লব পর্সেপোলিসকী মায়কৈদগী অহেনবা এটেক চথরক্তুনা মেটচকী ২৫শুবা মিনটতা টিম অদুগী মায়কৈদগী এস জে হোসৈনিনা পাঞ্জল ১ চল্লগা এফ সী গোৱাবু অহানবা হাফ অদুগী ময়াই চনশিল্লকপদা ২-১দা মাঙজিল থারগা লৈখি।

অহানবা হাফকী মখা তাবা মতম অহেনবা পাঞ্জল চন্নখিদ্রবা মতুং অনীশুবা হাফ অদুদসু টিম অনীগী অকনবা লম্বাদা এফ সী গোৱানা ইক্লেলাইজর ফংনবা হোৎনখিবা অদু কান্নবা ফংদনা ১-২দা মায়থীবা নংখি। গ্রুপ ঈগী রাউন্দ অহুম লোইশিল্লকপদা এফ সী গোৱা টিম ৪গী লম্বাদা পোইন্ট ২ ফংলগা অহুমশুবদা লৈরি।

HUEIYEN LANPAO DAILY CHESS PUZZLE

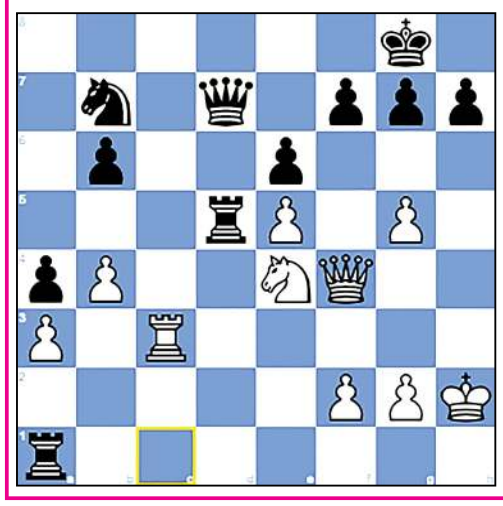

PUZZLE NO. 86

GM Savchenko, Boris (2602) - Mohammad, Nubairshah Shaikh (2415)
23rd Abu Dhabi Masters Abu Dhabi UAE, 2016.08.23

1.e4 c5 2.Nf3 e6 3.c3 Nf6 4.e5 Nd5
5.d4 cxd4 6.cxd4 d6 7.Bc4 Nc6 8.O-O Be7
9.Qe2 O-O 10.Re1 dxe5 11.dxe5 b6 12.Rd1 Bb7
13.b3 Na5 14.Bxd5 Bxd5 15.Nc3 Bxf3 16.Qxf3 Qc7
17.Bf4 Qc6 18.Ne4 Rfd8 19.h4 Rac8 20.Bg5 Bxg5
21.hxg5 Rd5 22.Qf4 Nb7 23.b4 a5 24.a3 Qd7
25.Qg4 Rc4 26.Rdc1 Rcd4 27.Qf4 a4 28.Rc3 Rd1+
29.Kh2 Rxa1...

QUESTION :

White wins in 7 moves

Puzzle 85 Ans. :

33....Qxe3 **34.** Rf5+ Kh4 **35.** Qf6+ Kh3 **36.** Rg3+ Kxh2 **37.** Qh4#

34. Rf5+ Kh4 **35.**Qf6+ Kh3 **36.** Rg3+

ANGELS' COACHING CENTRE ꯁꯥꯟꯖꯦꯜ
URIPOK POLEM LEIKAI
THE MOST TRUSTED COACHING CENTRE IN THE CITY

ADMISSION OPEN CLASS 10 REVISION Starts on 12th Feb., 2021
FOUNDATION COURSE Class 6 to 10 Starts on 19th February 2021

Reshmi Nandeibam
PITAMBRA ENGLISH SCHOOL
D/o. N. Rishinanda & RK Sanahanbi

1ST POSITION 2020

It is, indeed, a true fact that Angel's is one of the best and trustworthy coaching institutes in Imphal where we can rely upon for gaining success in the HSLC Examination. Indeed, the facilities provided by Angel's Coaching Institute helped me a lot in gaining this kind of success.
— Reshmi Nandeibam

TOPPERS of 2020

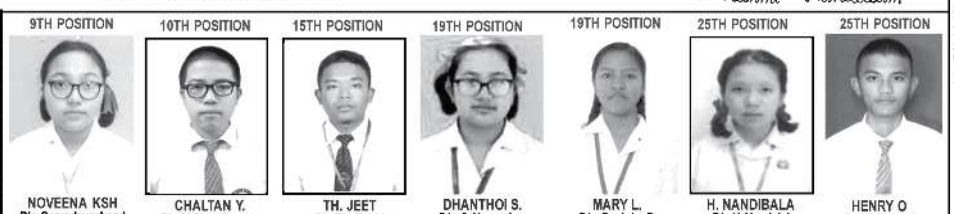

9TH POSITION	10TH POSITION	15TH POSITION	19TH POSITION	19TH POSITION	25TH POSITION	25TH POSITION
NOVEENA KSH D/o. Sarvodayachand Nirmalabas	CHALTAN Y. S/o. Y. Shantikumar St. Joseph	TH. JEET S/o. Th. Rashi St. Joseph	DHANTHOI S. D/o. S. Homeshor Nirmalabas	MARY L. D/o. Dr. John P. Little Flower	H. NANDIBALA D/o. H. Nandalal Nirmalabas	HENRY O S/o. O. Kumud St. Joseph

HSLCE 2021 MEGA MOCK TEST | Exam - Time 1p.m. to 4 p.m.

Date	22/03/2021	24/03/21	27/03/21	03/04/21	05/04/21	08/04/21
Sub:	Maths	MIL	S. Sc.	Science	English	Adl. Sub.

SEPARATE BOARDING FOR BOYS & GIRLS CONTACT : 7628946313 / 9612441824 / 8732022342

HL-B/6894/3/4-31/5

HL-B/6869/2/3-25/5 (all)

MEGA MOCK TEST FOR X AND XII
THE 7TH PREMILINARY SAMPLE OF HSLC AND COHSEM EXAM 2021 – 22
CONDUCTED BY – HUMAN RESOURCE CENTRE

NO EXAM FEE
CASE PRIZE OF 3 LAKHS + SCHOLARSHIP OF ONE YEAR WITH MOMENTO AND CERTIFICATE TO ALL THE POSITION HOLDERS
NO EXAM FEE

LAST DATE OF FORM SUBMISSION – 24TH APRIL 2021.
- QUESTIONS WILL THE SAME PATTERN OF BOSEM & COHSEM EXAM.
- TO AIM IN SCORING HIGHEST MARK IN THE COMING BOSEM & COHSEM EXAM.

FIRST COME FIRST SERVE ONLY 500 STUDENTS EACH INTAKE UNDER SOP GUIDELINE

CLASS X	
SUBJECT	EXAM DATE
1. MATHS	– 26/04/'21
2. SCIENCE	–28/04/'21
3. ENGLISH	–30/04/'21
4. SOCIAL Sc.	–02/05/'21

CLASS XII	
SUBJECT	EXAM DATE
1. MATHS	– 25/04/'21
2. PHYSICS	– 27/04/'21
3. CHEMISTRY	–29/04/'21
4. BIOLOGY	–01/05/'21

FORM WILL BE AVAILABLE @ ADVANCED COACHING INSTITUTE
NAGAMAPAL LAMABAM LEIKAI & KWAKEITHEL AKHAM LEIKAI
FOR QUERY : 9862992105