ꯍꯨꯏꯌꯦꯟ ꯂꯥꯟꯄꯥꯎ
ꯌꯨꯝꯁꯀꯩꯁꯥ, ꯑꯦꯞꯔꯤꯜ ꯲꯱, ꯲꯰꯲꯱, ꯏꯝꯐꯥꯜ
꯴꯵ ꯁꯨꯕ ꯆꯍꯤ, ꯲꯶ꯁꯨꯕ ꯃꯁꯤꯡ
হুইয়েন লানপাউ
য়ূমশকৈশা, এপ্রিল ২১, ২০২১, ইম্ফাল
৪৫শুবা চহী, ২৬শুবা মশীং

প্রোজিক্যুসনগী দিরেক্টর

হাঙলক্লিবা পোষ্ট অসি লৈঙাক্না মেনশিন্দ্রিবা করিগীনো?

পিক্লবসু মণিপুর মখল কয়াগী ক্রাইম কয়া থোকই। থোক্লিবা ক্রাইমশিং অসিগী মনুংদা মীশিং য়ামখৎলকপদগী ওইগদৌরিব্রা নৎত্রগা ইন্টরনেটকী মালেম ওইরকপদগীরা নুপী অঙাংদা চথবা তমথীরবা ক্রাইম কয়াসু য়াওশিল্লকই। অদুগা বোর্দর ষ্টেট অমসু ওইবগী হৌনবা ক্রোস বোর্দরগা মরী লৈনবা ইল্লিগেল দ্রগশিং য়াওনা য়াল্লবা স্মগ্লিংগী থৌদোক কয়াসু লেপ্তুনা থোকচিল্লকই। মরম অসিনা থোরক্লিবা ক্রাইম কয়াসিগী মশীং হন্থরক্লবা অমসুং মতুংদা অমুক হন্না থোরকহন্দবা হায়বসিদা তোঙান-তোঙানবা লৌখৎফম থোকপা ঙাক-শেল অমসুং চেকশিন থৌরাং ময়াম লৈ। মসিগী মনুংদা হায়রিবা থৌদোকশিং অসিগা মরী লৈননা পুলিস অমদি অতৈ লো এনফোর্সিং এজেন্সিশিংনা অকক্লবা এক্যুইজ অমা নৎত্রগা খরগী মথক্তা লৌখৎলকপা কেসশিং, কেসশিং অদুদা থৌদোকশিং অদুগা মরী লৈনবা লোগী সেক্সনশিংগী মখাদা হৌরক্লিবা চার্জশিং অদুগী মতুংইন্না ফংহনফম থোকপা চৈরাকশিং ফংহনবা হায়বসিসু অমনি। চৈরাক ফংহনবসিদা মতম চানা অমসুং অথুবা মতমদা ফংহনবা ঙম্লগনা লৈবাকসিদা লো লৈরি, চৎনরি হায়বা খঙদবশিংদা খঙহনগনি। অখঙবশিংদনা নীংশিংহনগনি। ক্রাইম কয়াগী হেবিচ্যুল ওফেন্দরশিংদনা য়াদে খঙহনবা থোক্কনি। লংজরুবা মরালদুগী চৈরাক্তসু ফংগনি। অনৌবা মীওইশিংদনা মৈ পায়রুবা য়াদে, শাগনি, পোক্তুনা শোক্কনি হায়বসিসু খঙহনগদৌরিবনি।

অদুবু হায়রিবশিং অসি থবক্তা ওন্থোরকপদা ক্রাইমশিংদুগা হকথেংনরিবা এনফোর্সিং এজেন্সিশিংদগী হৌরদুনা ক্রিমিনেল ত্রাইয়েল কোর্ট ফাউবগী মরক্তা ইন্টিগ্রিটি লৈনা মাগী মাগী মথৌ পাঙথোক্লবগী তঙাইফদবা লৈ। অদুবু ক্রাইম ইন্সিদেন্ট অমগা মরী লৈননা লৌখৎপা কমপ্লেইন কেসপু ওইরো নৎত্রগা শুও-মোটু কেসপু ওইরো কেস অদুদা চার্জ তৌরিবা এক্যুইজশিং অদুবু প্রোজিক্যুট তৌনবগী থবক্তা মখ্বায় পালহন্দুনা চৎহনগদৌরিবদি প্রোজিক্যুসন দিপার্টমেন্টনি। পুলিসনা রেজিষ্টর তৌদুনা লৌখৎপা কেসশিংগী ৰায়েল চথনবগীদমক মরী লৈনবা কোর্টশিংদা থাগৎলকপা চার্জশীটশিংনা কান্থোক্লম্বা য়াদনা শোয়দনা ফাউদুনা লাক্কদৌরিবসি প্রোজিক্যুসন দিপার্টমেন্টনি। দিপার্টমেন্ট অসি ফাউনবগীদমক চার্জশীটশিং অসি থাজিল্লকপদা মসিগী অরান অহুই, অশোয়-অঙাম, চিথ-নাম্থবা হায়বদি ক্রিমিনেল ওফেন্দর এক্যুইজশিংদু নাম্থোক্তুনা চেনখিবা য়াবগী অহোবা লৈহন্দনবা হোৎনগদবসি দিরেক্টর প্রোজিক্যুসননি। চার্জশীটশিং অদু মহাক্না স্ক্রুটিনি তৌগদবনি, রেক্টিফিকেসন তৌগদৌরিবনি। তশেংনমক পুলিসনা ফ্রেম তৌরকপা চার্জশীট অদুদগী মদুগী এক্যুইজশিংদুনা নাম্থোক্তুনা চেনখিবা য়াবগী মমি উবা ফংলক্লবদি হায়রিবা চার্জশীট অদু মরী লৈনরিবা পুলিস ষ্টেসন অদুদা অমুক হন্না পীথরগা শেমদোক-শাদোকহনবগী থবক ফাউবা চথরিবনি।

অদুবু ক্রিমিনেল কেসশিংগী এক্যুইজশিংবু মরালগী মতুং ইনবা চৈরাক শোয়দনা ফংহন্নবগী থবক্তা য়াংলেন শরূ ওইবগী মথক্তা থৰায় ওইরিবা প্রোজিক্যুসনগী দিরেক্টরগী ফম অসি লৈঙাক্না হৌজিক ফাওবদা অসুক কুইনা হাঙহন্দুনা থন্নক্লিবসি মরম করিগীনো? মসিগী মরুমদা করি করম্বা অরোনবা এজেন্দা লৈবগে? ৰাহংশিং অসিগী পাউখুম 'ৰার এগেনষ্ট দ্রগস' ফাওবগী লাঞ্চং চঙশিল্লক্লিবা লৈঙাকসিনা পীপলস গভর্ণমেন্টনি, ত্রান্সপরেন্সি লৈনা লৈবাক ঙাক্লি হায়রগদি পীফম থোকই। ফাষ্ট ত্রেক্ট কোর্ট ফাওবা লিংখৎলগা 'ৰার এগেনষ্ট দ্রগস' চংশিল্লক্লিবা লৈঙাকসিনা প্রোজিক্যুসনবু শ্বর শত্তোক্লগা থম্ফম থোক্তব্রা খল্লি। হায়রিবা দিরেক্টর প্রোজিক্যুসনগী থবক অসি ইকোন কোন্না পুরকখিবা মীওইশিংগী মনুংদা ঙাঙোম তেজকুমার (ফ্রেৱারী ২৯, ২০১৬) ফাওবা ওইরম্লগা মহাক্কী মতুংদা আর কে প্রাটিসানা (ফেব্রুৱারী ২, ২০১৮ ফাওবা) নি। মখোয় অনীনা পুরল্লবা মতুংদনা পুলিস দিপার্টমেন্টকী মায়কৈদগী মকোক থোংবা ওফিসরশিংগী মনুংদগী কে রাধাশ্যামনা অমুক ওইরমখি। অদুবু মহাক্তি শুপ্পতগী পোষ্ট অসিগী থবক নোংমা নীনিখক পুরল্লগা অদুম্মক তোকখ্রে। অতোপ্পা থবক পায়নীংবদগী মশানা তোকচখিব্রা নৎত্রগা থৌওইনা থাংদোকখিব্রা হায়বসিবুদি অমম্বা ওইরি। মসিনা মসি ওইরগসু মহাক্না তোকখিবা নুমিত্তগী দিরেক্টর প্রোজিক্যুসনগী হাঙলক্লিবা পোষ্ট অসি মেনশিন্দনা হাঙহল্লগা থল্লক্লি। ক্রিমিনেল ওফেন্দরশিংবু চৈরাক ফংহন্নবা হোৎনবদা থৰায় হাপকদৌরিবা দিরেক্টর প্রোজিক্যুসনগী মরু ওইখ্রবা থবক থৌরমশিং অসিবু লো সেক্রেটরিদা অহেনবা থবক ওইনা পুহন্দুনা থল্লক্লি। মতাংসিদা লাক্লিবা ৰাফমদি লো সেক্রেটরিগী য়ামখ্রবা থৌগাই মরক্তা দিরেক্টর প্রোজিক্যুসনগী থবকসু অমুক এদিসনল চার্জ ওইনা নমশিন্দুনা মতম অসুক শাংনা পুহল্লক্লিবসিগী থৌওংসি লৈঙাক্লা শামুগী মপোৎ ইরোইদা থোঙ্গৎপনি হায়না লৌরোইদবগী মরম লৈব্রা? নৎত্রগনা থবকসিবুসু থোনগৎপিরবা লো সেক্রেটরিনা কদাই ফাওবা প্রোজিক্যুসনগী থবকশিং অসি মঙম শান্না পাঙথোকপা ঙল্লবগে হায়বসিনি। অদুনা অহাঙবা পোষ্ট উবা য়াদবা, হাঙদ্রবা ফাওবদা নমদুনা হাঙহন্নবা হোৎনরিবা কাঙবুনা অহাঙবা পোষ্ট অসি মেনশিন্দনা থল্লকপগী মরম খঙনীংলসু খঙহল্লকপগী মহুত্তা অথুবা মতমদা হাপচিন্দুনা অহোবসি মেনশিনহন্নীংই। মসিনা ক্রাইম মশীং হন্থহন্নবা হোৎনবদা অচৌবা মতেং ওইরক্কনি।

হুইয়েন লানপাউ লিটরেরি ক্যুইজ-১৬

১) ''ঐনে ময়াই কাবদি ৰাংলৈ য়ুবু হেলএ, থকফরোইএ, য়াইবি ঈংনা চেনফরোইএ - কোল্লোইচমনা থাহৈদে। নমু পোং ওইবা পূন্নমকপু থৰায় অমতনে নিংঙৈনে তাইবঙ মীবু ওইনা পোক্লবা ইখোইবু খাচংথৌনি ৰাৎপা লোনজা লনথোই তানফংদরবগী লাহান লাংওন মপোক অমরক্কী থৌরম মতৌশিংবু ৰারম মতৌ খঙলুদে; হন্দক লাংওন অসিগী ৰারম মতৌ খঙদে, থৌরম য়াংগোইরিবসু কদাইনো?'' পরেং মতেক অসি কদাইদগী লৌথোরকপনো?

২) হিজম অঙাংহল সিংহগী ''খম্বা থোইবী শৈরেং'' হায়বসি কনানা ইংরাজিদা হন্দোকপগে?

৩) খেবা চীংগী চীংথক্তা লৈরিবা খোংজোম ৰার মোন্যুমেন্টকী লৈরিবা দিজাইনসি করিনি হায়না লৌবগে? দিজাইনসিগী মতাংসি করি লাইরিক্তা থেংনবগে?

৪) ''হে তসলিমা:/নুংশিরবী/নহাক অমুক হন্না পোক্লক্তবা ওইয়ুকো/নঙগী নুংশিরবী বাংলাদেশতা/নৎত্রগসু কাউথোক্তুনা/ঐগী নুংশিজরবী মণিপুরসিদা।/মরমদি-/ঙসিদি ওইরক্লে লমদমসে/নহাক্কী লজ্জা।/অদুননি কপলিবা ঐখোয় তশেংনমক/নহাক্কীদমক কিরণময়ী ওইনা/থম্মোয় ফূকপা মখৈ থনুংদা।।'' শৈরেং মতেক অসি মণিপুরগী শক্লাইরবা কবি অমগীনি। কবি অসি কনানো, করি লাইরিক্তগীনো?

৫) কনানা করম্বা চহীদা কদাইদা মৈতৈ লোলনা বাশোক শকপা হৌদোকখিবগে?

মথক্তা পীরিবা ৰাহংশিং অসিগী পাউখুম এপ্রিল ৩০, ইরাই নুমিৎকী অয়ূক পুং ১১ ফাওবগী মনুংদা পাউচে অসিগী ওফিসতা নৎত্রগা ঈ-মেল **hueiyenliteraryquiz@gmail.com** সিদা মেল ওইনা থাবীরকপা য়াগনি। পাউখুম পীবিরকপা/থাবীরকপা মতমদা মিং, লৈফম, মহৈগী থাক অমসুং কন্টেক্ট নম্বর ময়েক শেংনা ইবিরকউ। ৰাহং খুদিংমক্কী পাউখুম চুন্না নৎত্রগা মশীং য়াম্না চুন্না পীবিরকপা মীওইশিং অদুদগী দ্রো ওৎচরগা লাইবক ফবা মীশক অমা খনজগনি। লোয়ননা খল্লবা মীশক অদুদা মনা পীজগনি।

বেক্টেরিয়া অমসুং ফঙ্গসশিংবু হাৎলগা মীওইবগী সেলশিংবুনা শোকহন্দবা নানোটেক্নোলোজি

সাইন্সকী খোঙচৎ

কুঞ্জো নাওরেম

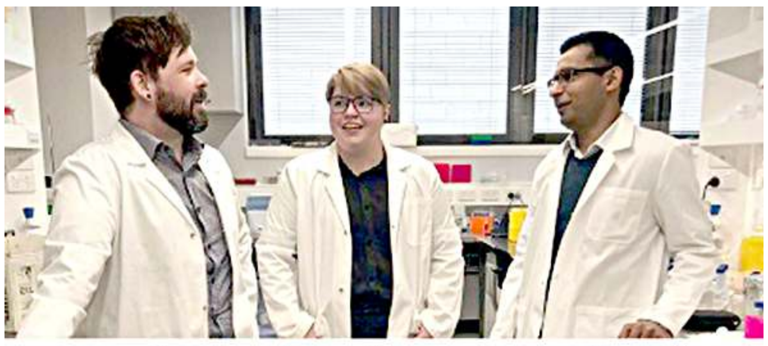

(ওয়রোমদগী) আরোন ইনবোর্ন, জো শো অমসুং সুমিত ৰালিয়া

সুপরবগ হায়বসি এন্টিবাইওটিকশিং অমসুং অতোপ্পা হীদাক কয়ানা হাৎপা ঙমদ্রবা মহিক অদুবু খঙনৈ। অদুনা সুপরবগশিংনা নাহনবা অনাবশিংবু লায়েংবা হায়বসি য়াম্নমক অরুবা অমা ওইরি। অদুবু সুপরবগশিংবু মায়থীবা পীনবগীদমক সাইন্টিষ্ট কয়ানা হোৎনবদি লেপত্রি। অমেরিকান কেমিকেল সোসাইটিগী 'এপ্লাইদ মেটরিএলস এন্দ ইন্টরফেসেস' তা ফোঙখিবা পাউদম অমগী মতুংইন্না, আর এম আই টি য়ুনিভর্সিটিগী থিজিন-লূপ অমনা সুপরবগপু মাঙহনবা ঙম্বা কুয়োম অমা শেমগৎপা ঙমখ্রে হায়রি। কুয়োমসি অশোকপশিংগী দ্রেসিং অমসুং হকচাং মনুংদা হাপচিল্লগা শীজিন্নবা য়াই হায়রি। মখোয়না পুথোরক্লিবা এন্টিমাইক্রোবিএলগী কুয়োমসি সুপরবগ কয়াবু হাৎলগা মীওইবগী সেলশিংবুদি মাঙহনবা ঙমদবা খ্বাইদগী পাবা মেটরিএলশিংগী মনুংদা অমনি।

এন্টিবাইওটিক রেসিস্টেন্স হায়বসি চহী খুদিংগী মীওই লাখ তরেৎকী পুন্সিবু মাঙহল্লিবা, মালেমদা হকশেলগী লম্দা শিংনরকপা অমনি। অনৌবা এন্টিবাইওটিক্কী লায়েংশিং শেমগৎলক্তব্রদি, শিবগী চাংসি কুমজা ২০৫০দদি চহী অমদা ক্রোর অমা য়ৌহল্লক্কনি অদুগা হকশেলগী লম্দা য়ু এস দোলর ত্রিলিয়ন ১০০গী চাদিং তৌহল্লক্কনি। আর এম আই টিগী অনৌবা কুয়োম অসিনা অসিগুম্বা চাদিং কয়া হন্থহনবগালোয়ননা মীওই কয়াগী পুন্সিবুসু কনবা ঙল্লগনি।

অমুবা ফোস্ফরস হায়বসি ফোস্ফরসকী এলোত্রোপ অমনি। ইলিমেন্ট অসিগী মরমদা নৈনখিবা কয়াদগী মসিদা এন্টিবেক্টেরিএল অমসুং এন্টিফংগালগী মগুনশিং য়াওই হায়বসি খঙনখ্রে অদুবু মেটরিএল অসি লয়েংবগী ওইনা শীজিন্ননবগীদমক থাঙ্গৈশেংনা নৈনখিবদি লৈখিদ্রি। অমুবা ফোস্ফরস অসি টাইটানিয়ম অমসুং লশিংগী সরফেসশিংদা নানোগী চাংদা পানা তৈশিনবা মতমদা মহিকশিংবু হাৎপদা কান্নে হায়বসি আর এম আই টিগী থিজিনবা অসিদা থেংনরকখিবনি। থিজিনবসিদা শরুক য়াখিবা আর এম আই টিগী স্কুল ওফ সাইন্সতা পোষ্টদোক্টরেল ফেল্লো ওইরিবা ডা. আরোন ইলবৌর্ননা ফোঙদোকপগী মতুংইন্না, বেক্টেরিয়া অমসুং ফঙ্গসকী ইনফেক্সনশিংদগী ঙাকথোকপা ঙম্বা অসিগুম্বা পোৎশক অমা ফংলকপা হায়বসি শিংথানিংঙাই ওইনা খুমাঙ চাওশিল্লবা অমনি হায়রি।

অনৌবা নানোগী চাংদা পারবা কুয়োম অসিনা বেক্টেরিয়া অমসুং ফঙ্কসকী সেলশিংবু মচেৎ তানা শেগাইরগা হাৎলি। অসুম্না হাৎপসিনা মহিকশিংনা রেসিস্টেন্ট ওইরকপা হায়বসি মহৌশাগী থৌওংদদি চহী মিলিয়ন কয়ামুক চঙবা য়াই। অমুবা ফোস্ফরস অসি ওক্সিজেনগা থেংনবা মতমদা মরোমদোম

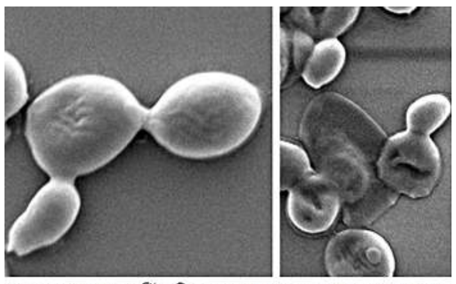

অমুবা ফোস্ফরস থাদ্রিঙৈগী ফংগস (ওয়) অমসুং থারবা মতুং (য়েৎ)

কাইথরকই। মসিনা অমুবা ফোস্ফরসসি ইলেক্ট্রোনিক্স অমদি এঞ্জিনিয়রিংগী থবক্তা শীজিন্নবদা অচৌবা অয়েৎপা অমা ওই। অদুবু ওক্সিজেনগা থেংনবদা থুনা কাইথগনবা পোৎশিংসি মহিকশিং হাৎপগী অফবা পোৎ অমসু ওইরম্মী; মসিগুম্বা পোৎসিনি এন্টিমাইক্রোবিএল টেক্নোলোজিশিংদা থিজিল্লিবা সাইন্টিষ্টশিংনা পাল্লিবসি। অদুনা মসিমক থেংনরুবসি য়াম্নমক লাইবক ফবনি হায়না আর এম আই টিগী স্কুল ওফ এঞ্জিনিয়রিংগী এসোসিএট প্রোফেসর সুমিট ৰালিয়ানা ফোঙদোক্লি। মতৌ অসুম্না অমুবা ফোস্ফরসনা কাইথজরকপা মতমদা, মসিনা বেক্টেরিয়া অমসুং ফঙ্গাল সেলশিংগী সরফেসতা ওক্সিদাইজ তৌই। থৌওংসি সেলুলর ওক্সিদাইজেসন কৌই অমসুং মসিনা সেলশিংদুবু ময়ি চৎহল্লগা শেগাইবদা মতেং পাংই।

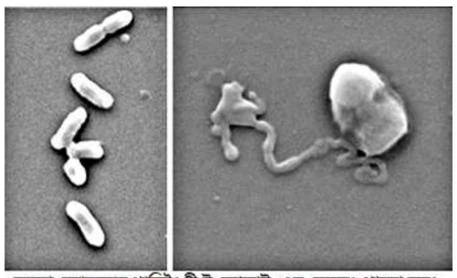

অমুবা ফোস্ফরস থাদ্রিঙৈগী ই কোলাই (ওয়) অমসুং থারবা মতুং

থিজিন-লূপ অসিদা য়াওখিবা জো শোনা অমুবা ফোস্ফরসকী নানোগী চাংদা পারবা কুয়োমশিংনা মেথিসিলিন হায়রিবা হীদাক অসিদা রেসিস্টেন্ট ওইরবা ষ্টাফাইলোকোকস ওরিস অমসুং ই কোলাই য়াওনা তোইনা থেংনরিবা বেক্টেরিয়াগী ষ্ট্রেইনশিং অমসুং ফঙ্গস মখল মঙাবু হাৎপগী মতাংদা চাং য়েংখি। চাংয়েংদুদা বেক্টেরিয়া অমসুং ফঙ্গসকী সেলশিংগী চাদা ৯৯বু পুং অনীগী মনুংদা হাৎপা ঙম্বা থেংনখি। অতোপ্পা অমরোমদা মরু ওইরিবনা, অমুবা ফোস্ফরস অসিনা মহিকশিংদু হেক হাৎলম্বগা মরোমদোম কাইথজরকই অমসুং পুং ২৪গী মনুংদা কাইথজবগী থবকসি লোইশিল্লি, হায়বদি হকচাং মনুংদা তুংশিন্দুনা লৈহৌদে। অদুগা চাংয়েং অদুদা মীওইবগী সেলশিংদদি শোকহন্দবা অদুবু সুপরবগকুম্বা মহিকশিংদি হাৎপা ঙম্বা অমুবা ফোস্ফরসকী চাংসু পুথোকখি। হৌজিক থিজিন-লূপ অসিনা ফারমাস্যুটিকেল কম্পেনিগা হীদাকশিংবু কৈথেলদা ফংহন্নবগী থৌরাং তৌরি। ●

টৌকিও ওলিম্পিক্কীদমক ইন্দিয়াগী হোকি

- লৈশাংথেম অজিৎ -

কুমজা ২০২০গী জুলাই ২৪দগী ওগষ্ট ৬ ফাওবা টৌকিওদা পাঙথোক্কনি হায়না তৌরম্বা সম্মর ওলিম্পিক গেমস অদু কোরোনাভাইরসকী লাইচৎ অসিনা মরম ওইদুনা চহী অমা চপ চানা য়ৈথোকখিবা মরম্না মালেমদা লৈরিবা গেমস অসিদা শরুক য়াগদবা লৈবাকশিংদসু কুমজা অসিমক্তদা হায়রিবা নুমিৎশিং অসিদা পাঙথোক্কদবা ওলিম্পিক অসিদা মায় পাক্না শরুক য়ানবা শেম শান্নবা হৌনখ্রে।

ওলিম্পিক অসিদা ইন্দিয়ানা মায় পাক্কনি হায়না অৱাংবা আশা থম্নরিবা মশান্না খরদি হোকি, রেষ্টলিং, বেদমিন্টন, শুটিং অমদি ৱেটলিফটিংনচিংবনি।

কুমজা ১৯২৮দা অমষ্টর্দামদা পাঙথোকখিবা অহানবা ওইনা ওলিম্পিক্তা শরুক য়াবদা লৈবাক অসিনা ফাইনেলদা হোলেন্দবু পাঞ্জল ৩-০দা মায়থীবা পীদুনা অহানবা ওইনা লৈবাক অসিগী ওলিম্পিক্তা সনাগী মেদল ফংখি। ওলিম্পিক অদুদা চহী ২২শুরবা উত্তর প্রদেশকী আর্মিগী কেপ্তেন ওইরিবা ধ্যান চান্দ পাঞ্জল ১৫ চনখি অমদি মতুং তারকপা ওলিম্পিকশিং কুমজা ১৯৩২ লোস এঞ্জেলস অমসুং কুমজা ১৯৩৬ বর্লিন ওলিম্পিক্তা কেপ্তেন ওইনা পূন্না ওলিম্পিক্কী সনাগী মেদল অহুম থংনা থংননা ফংখিবা নুপানি। মথংগী ওলিম্পিক কুমজা ১৯৩২দা লোস এঞ্জেলসতা পাঙথোকখিবা মতমদসু ইন্দিয়ানা য়ূম্বু ওইরিবা য়ু এস এবু পাঞ্জল ২৪-১দা মায়থীবা পীখি। মসি হৌজিক ফাওবা ওলিম্পিক্কী রেকোর্দ অমা ওইরি। মহাক্কী মনাওনুপা রুপসিংহনা মেটচ অদুদা পাঞ্জল ১০ চনখি। ধ্যান চান্দনা ৮ চনখি অদুগা পাঞ্জল ৬না অতৈ শান্নরোয়শিংনা চখিবনি।

মতৌ অসুম্না ওলিম্পিক্তা মায় পাক্তুনা লাকখিবা ইন্দিয়াগী হোকি টিম অসি কুমজা ১৯৬০গী রোম ওলিম্পিক্তা পাকিষ্টান্না পাঞ্জল ১-০দা মায়থীবা পীখিদুনা লৈবাক অসিনা অহানবা ওইনা ওলিম্পিক্তা মায়থীবা ফংখি। মতুং তারকপা য়ুরোপকী লৈবাকশিং ওসিনিয়া, ওষ্ট্রেলিয়া অমদি ন্যুজিলেন্দনা মশান্না অসিদা ইন্দিয়াবু লায়না মায়থীবা পীবা ঙল্লকখি। রোম সিটিদা কুমজা ১৯৬০দা মায়থীবা ফংলবা মতুং কুমজা ১৯৬৪দা টৌকিও গেমসতা মোহিন্দর লালগী পেনালটি অমা য়ৈশিনখিদুনা পাকিষ্টানবু ফাইনেলদা মায়থীবা পীখি। অদুবু য়ুরোপ, ওষ্ট্রেলিয়া অমসুং ন্যুজিলেন্দনা ইন্দিয়া অমসুং পাকিষ্টানবু নমথবা ঙমখিবা অসি অৱাবা অমনি।

কুমজা ২০২০দা টৌকিওদা পাঙথোক্কনি হায়না তৌরম্বা ৩২শুবা সম্মর ওলিম্পিক গেমস অদু কোরোনাগী লাইচৎনা মরম ওইদুনা চহী অমা য়ৈথোকখি। মরম অদুনা গেমস অসি জুলাই ২২দগী ওগষ্ট ৬ ফাওবা চথরগনি অমদি পেরালিম্পিক হায়বদি দিসএবল্ড শান্নরোয়শিংগী ওলিম্পিক গেমসতি মসিগী মতুংদা চথগদবনি। গেমস অসিদা ইন্দিয়াগী নুপাগী হোকি টিমনা ওলিম্পিক চেম্পিয়ন ওইনবা কন্না হোৎনরি। হৌজিক মনপ্রিটনা লুচিংলিবা টিম অসিনা অর্জেন্টিনাদা লৈবাক অসিগী টিম পুদুনা টেষ্ট মেটচ শান্নবদা পাঞ্জল ৮ চনবা ঙমখি। অহানবা মেটচতা পাঞ্জল ৪-৩ চন্দুনা থোইবা মতমদা অনীশুবা মেটচতা পাঞ্জল ৪-৪ চন্নদুনা থোইনখিদে।

মনপ্রিট সিংহ, রুপিন্দর পাল সিংহ অমসুং ভারুন কুমার মখোয় অহুমদি মতম খরা নেসনল টিমদা য়াওরম্বদগী পোত্থাহল্লুরবনি। হন্দক্কী খোঙচৎ অসিদা অমুক য়াওহনবনি। কেপ্তেন মনপ্রিটকী মতুংইন্নদি মহাক্কী টিম অসি নিংথিনা ত্রেনিং তৌরি। এটেক অমসুং দিফেন্স অনীমক চপ মান্ননা ফরি।

প্রেস ষ্টেটমেন্ট অমদা মনপ্রিটনা হায়, হৌখিবা চহীদা মেটচ প্রেক্টিস তৌদবনা মরম ওইদুনা মখোয়না মায় পাকখিদে। হৌজিক্তি মখোয়না ফংবা খুদোংচাবা বোলশিং অদু মাঙহল্লোইদবনি। মখোয়না ওলিম্পিক চেম্পিয়ন অর্জেন্টিনাগা লম্বা তৌদুনা শান্নবদা অফবা অমা ওইরি। মেটচ অনী শান্নবদা মখোয়না ফাইট কয়ামুক তৌরি হায়বদি মখোয়না ঙম্নবা কন্না হোৎনৈ। অদুনা মখোয়না পাঞ্জল চন্নবা খুদোংচাবা কয়ামুক ফংই হায়খি।

মহাক্না হায়, ঐখোয়গী বেক ফগৎনবা হোৎনরি অদুগা ফোরৱার্দতা অকিবা লৈতনা চঙশিন্নবা হোৎনরি। মসিদা নিলকান্ত শর্ম্মা (মণিপুর), দিলপ্রিট সিংহ অমসুং মনদিপ য়াম্না থাজনীংঙাই ওইবা শান্নরোয় ওইরি। মখোয় অসি পাঞ্জল চনফম (গোল মাউথ) দা খুদোংচাবা করম্না ফংগদগে হায়বা খঙই অদুবু বেক্তা লৈরিবা শান্নরোয় খরদি চমম্নবা লৈ হায়না হেদ কোচ গ্রাহাম রেইদনা হায়।

মহাক্না অসুম্না হায়রি মদুদি শান্নরোয়শিংনা ত্রেনিং কেম্পতা ইন্টরনেসনলগী থাক্তা হেন্না থোইদোক হেন্দোক্লবা হোৎনরি অদুনা লাক্কদৌরিবা মেটচশিং অসি মখোয়দা খ্বাইদগী মরু ওইবনি। মখোয়গী নেসনল কেম্পতা খ্বাইদগী মরু ওইবদি মায়োক্লবা টিমগী গোলকিপর লৈরিবা সর্কল মনুংদা চঙবা অদুগা মখোয়গী থবক অদু লোইশিনবনি। মথংদা পেনালটি কোর্নর অমা ফংবগী খুদোংচাবা অদুনি। মসিদা মখোয় খরা হেন্না ফগৎপা পাম্মী।

হৌখিবা চয়োলদা জর্মনিগী খূত্তা মেটচ অনীরক পোখ্রে অদুগা ইন্দিয়াগদি পোইন্ট ১০দা চপ মান্নরি। অদুবু মনপ্রিট সিংহনদি অর্জেন্টিনাবু থওইদে। মহাক্কী শান্নরোয়শিং অসি গেমস অসিদা য়েংশিন্দুনা লৈবা পাম্মী, মায়োক্লবা টিমদা থওইদে, মখোয়গী মশান্না নক্লা য়েংশিন্দে। প্রো লীগ অনী শান্নরবা মতুং এপ্রিল ১৩-১৪দা ইন্দিয়াগা অর্জেন্টিনাগা প্রেক্টিস মেটচ অনী শান্নখি। হৌখিবা চহীদা অর্জেন্টিনাগা শান্নবদা ইন্দিয়ানা খঙই মদুদি মখোয়না শান্নরিবা গেমস অসিদা মুন্না য়েংগদবনি, মখোয়না শান্নরিবা মেটচ খুদিংমক মখোয়গী পারানি। ●