### য়ু ই এফ এ চেম্পিয়ন্স লিগ

# মাঞ্চেষ্টর সিটিনা রিয়াল মাদ্রিদ; মিলান দর্বি সেমিদা থেংনরগনি

**ন্যু দেল্লি, এপ্রিল ২০ (এজেন্সী):** মাঞ্চেষ্টর সিটি অমদি ইন্টর মিলান অনিনা মখোয়গী লম্বা বেয়র্ন ম্যুনিক অমদি বেনফিকা অনিবু ক্বার্টর ফাইনেলদা গোল এগ্রিগেট ৪-১ অমদি ৫-৩ দা মায়থিবা পীরম্লগা য়ুমশকৈশা নুমিৎতা চথরিবা য়ু ই এফ এ চেম্পিয়ন্সপকী সেমি ফাইনেল চংবা ঙমখ্রে।

ইংলণ্ডগী টিম অমা ওইরিবা মাঞ্চেষ্টর সিটিনা স্পেইনগী টিম রিয়াল মাদ্রিদকা মে ৯ দা স্পেইনগী সন্টিয়াগো বর্নাবিয়ুদা সেমি ফাইনেলগী অহানবা লেগকী মেটচতা লম্বা তৌনরগনি। অমরোমদা নুমিৎ অসিমক্তদা ইটালিগী টিম অনি ইন্টর মিলান অমদি এ সি মিলান অনিনা সান সিরো ষ্টদিয়মদা অতোপ্পা সেমি ফাইনেলগী অহানবা লেগতা থেংনরগনি।

টিম ৪ অসিগী অনিশুবা লেগকী মেটচনা মে ১৬ তা ইটিহাদ ষ্টদিয়ম অমদি সান সিরো ষ্টদিয়মদা শান্নরগনি।

জর্মনিগী এল্লিয়ঞ্জ এরিনাদা য়ুমশকৈশা নুমিৎকী অথেংবদা মাঞ্চেষ্টর সিটি অমদি বায়র্ন ম্যুনিক অনিনা শান্নখিবা মেটচতা টিম অনিগী মাইকৈদা গোল অমমম চন্নদুনা দ্রো ওইখি।

মেটচ অসিগী অহানবা হাফকী শান্নবদা টিম অনিগী মাইকৈদা গোল অমত্তা চন্নদনা দ্রো ওইখি। অনিশুবা হাফতা মাঞ্চেষ্টর সিটিগী অর্লিং হলাননা শান্নবগী ৫৭ শুবা মিনিটতা মেটচকী অহানবা গোল চনবা ঙমখি। মহাক্লা অহানবা লেগকী শান্নবদসু গোল অমা চনবা ঙমখিবনি।

মেটচ লোইরমদাই বায়র্ন ম্যুনিক্কী কাউন্টর এটেক অমদা সিটিগী দিফেন্স দরনা বোল লৌনবা হোৎনবদা ফোল তৌরুবদগী রেফরিনা জর্মন টিমগী মাইকৈদা পেনাল্টি অমা বুক তৌখি। জোসুব্রা কিমিকনা স্পোট কিক অদু গোল ওস্থোক্তুনা শান্নবগী ৮৩ শুবা মিনিটতা ইক্বেলাইজ গোল চনশিন্দুনা ১-১ দা দ্রো ওইখিবনি।

নিংশিংবা য়াবদি টিম অনিনা থা অসিগী ১২ দা লণ্ডনগী ইতিহাদ ষ্টদিয়মদা শান্নখিবা অহানবা লেগকী মেটচতা সিটিনা বায়র্ন ম্যুনিকপু ৩-০ দা মায়থিবা পীখিবনি।

সিটিগী গোলশিং অদু রোদ্রি, বর্নাদোসিভা অমদি অর্লিং হলাননা অমমম চনবা ঙমখিবনি।

অমরোমদা ইটালিগী সান সিরো ষ্টদিয়মদা য়ুমশকৈশা নুমিৎকী নুমিদাং অথেংবদা বেনফিকা অমদি ইন্টর মিলান অনিনা শান্নখিবা ক্বার্টর ফাইনেলগী অনিশুবা লেগকী মেটচতা ৩-৩ দা দ্রো ওইখি। অদুবু মিলাননা গোল এগ্রিগেট ৫-৩ দা মায় পাক্তুনা সেমি ফাইনেল চংবা ঙমখি।

মিলানগী নিকোলো বারেলানা শান্নবা হৌরকপগী ১৪ শুবা মিনিটতা মেটচকী অহানবা গোল চনবা ঙমখি। ফ্রেদ্রিক ওর্সনেসনা শান্নবগী ৩৮ শুবা মিনিটতা ইক্বেলাইজ গোল চনশিন্দুনা অহানবা হাফ লোইবা ফাওবদা ১-১ দা দ্রো ওইখি।

অনিশুবা হাফতা লোতারো মার্তিনেসনা শান্নবগী ৬৫ শুবা মিনিটতা মিলানগী অনিশুবা গোল চনবা ঙমখি। গোল চনখিবগা ইকান কান্নদনা ব্রাকিন কোরিয়ানা শান্নবগী ৭৮ শুবা মিনিটতা মিলানগী ৩ শুবা গোল চনবা ঙমখি।

এন্তোনিও সিলভানা শান্নবগী ৮৬ শুবা মিনিটতা বেনফিকাগী গোল অমগা হাপচিন্দুনা স্কোর ২-৩ দা লৈহনখি। মেটচ লোইরমদাই ইঞ্জুরি টাইমদা পেতর মুজানা ইক্বেলাইজ গোল চনশিন্দুনা স্কোর ৩-৩ দা দ্রো ওইখিবনি।

পনবা য়াবদি টিম অনিনা থা অসিগী ১২ দা পোর্টুগালগী কোনুং লিজবোনদা লৈবা ষ্টদিও দু স্পোট লিজবোব্রা ঈ বেনফিকাদা শান্নখিবা অহানবা লেগকী মেটচতা ইন্টর মিলাননা য়ুম্ব টিম বেনফিকাবু ২-০ দা মায়থিবা পীখিবনি।

মিলানগী মায় পাকপগী গোল ২ অদুনিকোলো বরেলা অমদি রোমেলু লুকাকুনা চনবা ঙমখিবনি।

### টি কে দব্লিউ এ ত্রোফি ২০২৩

# চঙমদবী য়ুনাইটেদ ব্রাদরস এফ সি মায় পাকখ্রে

**ইম্ফাল, এপ্রিল ২০ (ঐচএনএস):** তেম্থা খোংবাল ব্লেলফেয়র এসোসিয়েসননা শিন্দুনা থৌবাল দিষ্ট্রিক্টকী তেম্থা মল্টিপ্লেক্স গ্রাউন্দদা চথরিবা টি কে এ দব্লিউ এ ত্রোফি ফুটবোল টুর্নামেন্টকী ঙসি শান্নখিবা গ্রুপ-দি গী মেটচ অমদা চঙমদবী য়ুনাইটেদ ব্রাদরস (সি য়ু বি) এফ সি না খাবৈসোই খোমিদোক কাইরং য়ুনাইটেদ (কেকেকেয়ু) খাবৈসোইবু ২-১ দা মায়থিবা পীখ্রে।

চঙমদবীগী তাস খাননা শান্নবা হৌরকপগী ১২ শুবা মিনিটতা মেটচকী অহানবা গোল চনবা ঙমখি। গোল চনখিবগা ইকান কান্নদনা জহির খাননা শান্নবগী ১৬ শুবা মিনিটতা গোল অমগা হাপচিন্দুনা কাইরং টিমবু ২-০ দা অহানবা হাফ লোইবা ফাওবদা মাংজিল থাখি।

অনিশুবা হাফকী শান্নবদা এম দি য়াসিরনা শান্নবগী ৩৮ শুবা মিনিটতা কাইরংগী অমত্তা ঙাইরবা গোল চনবা ঙমখি। মখা তানা টিম অনিনা অপিবা মতম লোইবা ফাওবদা গোল হাপচিনবা ঙম্নদবদগী সিয়ুবি এফসিনা কেকেকে য়ুকাইরংবু ২-১ দা মায়থিবা পীখিবনি।

মেটচ অসিদা রেফরি কে ঐচ ইবুংঙোনা চঙমদবী টিমগী ইলিয়াসপু শান্নবগী ৩৬ শুবা মিনিটতা য়েল্লো কার্দ অমা বুক তৌখিবনি।

অমরোমদা গ্রুপ-ঈ গী ঙসি শান্নখিবা মেটচ উরিপোকতাওরাংবম লৈকাই ব্লেলফেয়র ওর্গনাইজেসন (য়ু টি এল দব্লিউ ও) উরিপোক অমদি য়ুনাইটেদ জেনরেসন কম্মিটি (য়ু জি সি) লৈশাংথেম ১-১ দা দ্রো ওইখ্রে।

রোনাল্ডোনা শান্নবা হৌরকপগী ৫ শুবা মিনিটতা উরিপোক টিমগী অমত্তা ঙাইরবা গোল চনবা ঙমখি। জাপেসনা শান্নবগী ২২ শুবা মিনিটতা লৈশাংথেম টিমগী ইক্বেলাইজ গোল চনবা ঙমখিবনি।

অতোপ্পা চপ মান্নবা গ্রুপকী ঙসি শান্নখিবা মেটচ অমদা সেক্তা এফ সি অমদি প্লেয়রস সোসাইটি এন্দ দিভলপমেন্ট (পি এস দি) লংদুম গোল অমত্তা চন্নদনা দ্রো ওইখ্রে।

মেটচ অসিদা রেফরি এস ঐচ রোবিনসন্না লংদুমগী ইরসাদ অমদি বি কে অদুগা সেক্তা টিমগী বিসেশ্বরবু শান্নবগী ১৫, ৫০ অমদি ৪৪ শুবা মিনিটতা য়েল্লো কার্দ অমমম বুক তৌখি।

### পোর্সচে গ্রান্দ প্রিক্স: এরিনা

# সাবলেনকা ক্বার্টর ফাইনেল চংখ্রে

ষ্টুটগার্ট, এপ্রিল ২০ (এজেন্সী): আস্ট্রেলিয়ান ওপনগী চেম্পিয়ন অনিশুবা রেঙ্ক এরিনা সাবলেনকানা মহাক্কী লম্বা ২০২১ ফ্রেন্স ওপনগী চেম্পিয়ন বারবোরা ক্রেসিকোভাবু য়ুমশকৈশা নুমিৎতা শান্নখিবা অনিশুবা রাউন্দগী মেটচতা ৬-২, ৬-৩ দা মায়থিবা পীদুনা ষ্টুটগার্টতা চথরিবা পোর্সচে গ্রান্দ প্রিক্সকী ক্বার্টর ফাইনেল চংবা ঙমখ্রে।

পনবা য়াবদি সাবলেনকানা হৌখিবা চহি অনিদা ষ্টুটতা ষ্টুটগার্ট ফাইনেল চংবা ঙমখিবনি। সাবলেনকা অমদি বারবোরা অনিগী ওইনা মখোয়গী কেরিয়রদা ৬ রক থেংনবগী মনুংদা সাবলেনকাগী ঙসিগী মায় পাকপা অসিনা অহানবা ওইরি।

অমরোমদা য়ুমশকৈশা নুমিৎতা শান্নখিবা অহানবা রাউন্দগী মেটচ অমদা ব্রিমবলদন চেম্পিয়ন কোকো গোফনা মহাক্কী লম্বা রসিয়াগী ভেরোনিকা কুদরমেতোভাবু ৬-২, ৪-৬, ৭-৬ (৩) দা মায়থিবা পীদুনা অনিশুবা রাউন্দ চংবা ঙমখ্রে।

### ষ্টেট সেপাক তাক্রো চেম্পিয়ন্সিপ

# ঐচ য়ু দি আই সি-বি, এস দব্লিউ সি মেটচ ২ মায় পাকখ্রে

**ইম্ফাল, এপ্রিল ২০ (ঐচএনএস):** ওল মণিপুর সেপাক তাক্রো এসোসিয়েসনগী লমজিং মখাদা ঐচ য়ু দি আই সি না শিন্দুনা হৈঙাং মখা লৈকাইদা লৈবা ক্লব অসিগী গ্রাউন্দদা চথরিবা ষ্টেট সেপাক তাক্রো চেম্পিয়ন্সিপকী ঙসি শান্নখিবা মিনি বোয়স রেগু ইভেন্টতা য়ুম্ব টিম ওইরিবা ঐচ য়ু দি আই সি-বি হৈঙাং অমদি এস দব্লিউ সি হিয়াংলম মেটচ ২/২ মায় পাকখ্রে।

গ্রুপ-এ গী ঙসি অয়ুক শান্নখিবা মেটচ অমদা ঐচ য়ু দি আই সি-বি না দব্লিউ এ সি শিংজমৈ ব্রাইখোম লৈকাইবু ২-০ (২১-৪, ২১-১) দা মায়থিবা পীখি। অতোপ্পা মেটচ অমদা ঐচ য়ু দি আই সি-বি না পি য়ু সি-এ কাইরংবু ২-০ (২১-১৭, ২১-১৩) দা মায়থিবা পীখি।

অতোপ্পা গ্রুপ-এ গী ঙসি শান্নখিবা মেটচ শিংদা এস দব্লিউ সি হিয়াংলমনা পিয়ু সি-বি বু ২-০ (২১-১০, ২১-১৮) দা অদুগা দব্লিউ ভি এস দি শিংজ মৈবু ২-০ (২১-১, ২১-৩) দা মায়থিবা পীখ্রে। গ্রুপ অসিগী অতোপ্পা মেটচ অনিদা পি য়ু সি-বি না ঐচ য়ু দি আই সি-এ বু ২১-১১, ২১-১৭ অদুগা আই এম এস য়ু সি হৈঙাং মখা লৈকাইনা ঐচ য়ু দি আই সি-এ বু ২১-১৪, ২২-২৪, ২১-১১ দা মায়থিবা পীখি।

অমরোমদা জুনিয়র নুপামচাগী রেগু ইভেন্টকী ঙসি শান্নখিবা গ্রুপ-এ গী মেটচ শিংদা সাই আর সি-বি না এস দব্লিউ সি বু ২-০ (২১-৯, ২১-১৪) অমদি য়াব্রা-বি শিংজ মৈবু ২-০ (২১-১৩, ২১-১২); আই এম এস য়ু সি-এ না য়াব্রা-বি বু ২-০ (২১-১০, ২১-১৩) অমদি এস দব্লিউ সি বু ২-০ (২২-২০, ২১-১৪) দা মায়থিবা পীখি।

অতোপ্পা জুনিয়র নুপীমচাগী কাংলুপ্তা সাই আর সি-এ অমদি সাই আর সি-বি মেটচ ২/২ মায় পাক্তুনা ফাইনেল চংবা ঙমখ্রে।

সাই আর সি-এ না সাই আর সি-বি বু ২-১ (১৬-২৪, ২১-১৯, ২১-১৬) অমদি পি য়ু সি বু ২-০ (২১-১৯, ২১-৮) তা মায়থিবা পীখি।

সাই আর সি-বি না আই এম এস য়ু সি বু ২-০ (২১-১৬, ২১-১৭) দা অমদি পি য়ু সি বু ২১-১৩, ২১-৮ তা মায়থিবা পীখিবনি।

# ইম্ফাল ব্রেষ্টকী টুর্নামেন্টতা শরুক য়াগদবা টিমশিং লাউথোকখ্রে

**ইম্ফাল, এপ্রিল ২০ (ঐচএনএস):** ইম্ফাল ব্রেষ্ট দিষ্ট্রিক্ট ফুটবোল এসোসিয়েসন্না শিন্দুনা সিজন ২০২৩-২৪ গী ওইবা দিষ্ট্রিক্ট অসিগী পাংথোক্কদবা টুর্নামেন্টশিংদা শরুক য়াগদবা টিমশিং লাউথোকখ্রে।

দিষ্ট্রিক্ট অসিগী ওইবা খ্বাইদগী চাওবা ফুটবোল টুর্নামেন্ট সুপর দিভিজন লিগকী ওইনা টিম ৬ না শরুক য়াগনি। টিমশিং অদুদি এস কে ব্রাই সি, এস এফ সি, সি ঐচ আই কে এল, ব্রাই দি ও, আই এফ সি অমদি কে ব্রাই সি নি।

ফার্ষ্ট দিভিজন লিগকী ওইনা টিম ৮- ব্রাই য়ু সি, এস দি সি, এস সি কে, বি এম এস সি, ব্রাই এ সি, এন সি ক্লব, পাময়াল অমদি জুতেনাইল ক্লবনি।

সেকেন্দ দিভিজনগী ওইনসু টিম ৮ - ব্রাই দব্লিউ সি মালোম, কে এ এন, সোয়ো, ই এস এ, থাউ থাংমৈবন্দ, ব্রাই দব্লিউ সি লংথবাল, আস য়ু এফ সি অমদি জুতেনাইল ক্লবনা শরুক য়াগনি।

থার্দ দিভিজন লিগকী ওইনা এসোসিয়েসন অসিদা এফিলিয়েট তৌবা লেমহৌরিবা ক্লবশিংনা শরুক য়াবা য়াগনি অদুগা লিগ অসিদা য়াম্রদ্রবদা ১৮ মখাগী শান্নরোই ৫ মেটচ য়াওবা য়াগনি।

ইম্ফাল ব্রেষ্ট দিষ্ট্রিক্ট ফুটবোল এসোসিয়েসনগী জেনরেল সেক্রেটরি ঐচ চেতনচন্দ্রনা থাদোরকপা চেরোল অদুনা মখা তারদুনা টিমশিং অসিনা মখোয় মখোয়গী শান্নরোইশিংবু টুর্নামেন্ট অমদি লিগকী মমাংদা সি আর এস তৌনবা খঙহল্লক্লি।

### ৫শুবা কায়ো এম এল এ ত্রোফি

# ফাইভ ব্রাদরস এফ সি না এস পি ১১ মায়থিবা পীখ্রে

**ইম্ফাল, এপ্রিল ২০ (ঐচএনএস):** কুম্বী কাংজৈবুংদা চথরিবা ৫ শুবা কায়ো এম এল এ ত্রোফি নাইন এ-সাইদ নোক আউট ফুটবোল টুর্নামেন্টকী ঙসি শান্নখিবা মেটচ অমদা ফাইভ ব্রাদরস এফ সি ব্রাঙু সাবলনা এস পি ১১ টিম কুম্বীবু ১-০ দা মায়থিবা পীখ্রে।

শান্নখিবা মেটচ অসিদা টিম অনিনা অহানবা হাফকী শান্নবদা গোল অমত্তা চন্নদনা দ্রো ওইখি। অনিশুবা হাফতা জোনসননা শান্নবগী ৪৫ শুবা মিনিটতা ফাইভ ব্রাদরস এফ সি গী অমত্তা ঙাইরবা মায় পাকপগী গোল চনবা ঙমখি। মহাক শান্নবা হৌরকপগী ১৮ শুবা মিনিটতা রেফরিনা য়েল্লো কার্দ অমা বুক তৌখিবনি।

রেফরিনা মখা তানা কুম্বী টিমগী তোম্বাসু শান্নবগী ৪০ শুবা মিনিটতা য়েল্লো কার্দ অমা বুক তৌখি। মেটচ অসিদা দব্লিউ ইবোয়াইনা সেন্তর রেফরি অদুগা এম দি অমিরখান অমদি টি ঐচ ঈশ্বরচন্দ্রনা এসিস্টেন্ট রেফরি ১ অমদি ২ ওইনা শরুক য়াখি।

লোইশিল্লকপদা ব্রাঙু সাবলগী মরুওইবা গোল চনখিবা জোনসননা মেন ওফ দি মেটচকী মনা ফংবা ঙমখি। ঙসিগী মেটচ অসিদা তোঙান তোঙানবা মীওই ৩৫০০ রোমনা মীৎয়েং তাখি।

### য়ু-১৪ বোয়স ষ্টেট ফুটবোল টুর্নামেন্ট

# এ এফ সি, বি এস য়ু, উয়োল মায় পাকখ্রে

**ইম্ফাল, এপ্রিল ২০ (ঐচএনএস):** য়ুথ দিভলপমেন্ট সেন্তর ক্লব (ব্রাই দি সি সি) কৈরাও বিত্রানা শিন্দুনা মাইবম লম্পাক্তা চথরিবা অনিশুবা নাইন এ-সাইদ অন্দর-১৪ বোয়স কেশ প্রাইজ ষ্টেট লেভেল ফুটবোল টুর্নামেন্টকী ঙসি শান্নখিবা তোঙান তোঙানবা গ্রুপকী মেটচ ৩ দা এ এফ সি কৈরাও বিত্রা, বি এস য়ু কৈরাও মক্তিং অমদি উয়োল লংদুম মায় পাকখ্রে।

মাইবম লম্পাক্তা ঙসি অয়ুক শান্নখিবা গ্রুপ-এ গী মেটচ অমদা এ এফ সি কৈরাও বিত্রানা এল এম ব্রাই সি লাইফ্রোকমরিংবু ২-০ দা মায়থিবা পীখ্রে।

ই আইরিসনা অহানবা হাফকী শান্নবগী ২৫ শুবা মিনিটতা এ এফ সি গী অহানবা গোল চনবা ঙমখি। এস অভিনাসনা অনিশুবা হাফকী শান্নবগী ৩৭ শুবা মিনিটতা কৈরাও বিত্রা টিমগী মায় পাকপগী অনিশুবা গোল চনবা ঙমখিবনি।

মেটচ অসিদা রঞ্জিৎ অমদিয়াইমানা এসিষ্টেন্ট রেফরি ১ অমসুং ২ অদুগা পি মায় পাকসনানা ফোর্থ ওফিসিয়েল ওইনা শরুক য়াখি।

অতোপ্পা চপ মান্নবা গ্রুপকী অয়ুক শান্নখিবা মেটচ অমদা বি এস য়ু কৈরাও মক্তিংনা কে এম এফ সি কৈরাও মক্তিংবু ১-০ দা মায়থিবা পীখ্রে।

রাহিসনা অহানবা হাফকী শান্নবগী ২০ শুবা মিনিটতা বি এস য়ু গী অমত্তা ঙাইরবা মায় পাকপগী গোল চনবা ঙমখি। টিম অনিনা অনিশুবা হাফকী শান্নবদা গোল হাপচিনবা ঙম্নদবদগী বি এস য়ু না কে এম এফ সি বু ১-০ দা মায়থিবা পীখিবনি। মেটচ অসিদা রেফরি রঞ্জিৎনা বি এস য়ু গী মায় পাকপগী গোল চনখিবা রাহিসপু শান্নবগী ১৭ শুবা মিনিটতা য়েল্লো কার্দ অমা বুক তৌখি।

অমরোমদা ঙসি নুংথিল শান্নখিবা গ্রুপ-বি গী মেটচ অমদা উয়োল লংদুমনা ইরিলবুং লাইব্রেরি য়ুনিয়ন (আই এল য়ু) কৈরাও অৱাং লৈকাইবু ৩-১ দা মায়থিবা পীখ্রে।

উয়োল টিমগী মায় পাকপগী গোলশিং অদু জেট, য়োহেনবা অমদি চোংনৈলিননা শান্নবগী ১১, ২০ অমদি ৩৫ শুবা মিনিটতা চনবা ঙমখি। আই এল য়ু গী অমত্তা ঙাইরবা গোল অদুনা রিসব্রালনা শান্নবগী ৮ শুবা মিনিটতা চনখিবনি।

টুর্নামেন্ট অসিগী মখা চথরকপা ওইনা ইরাই নুমিৎতা গ্রুপ-এ অমদি বি গী মেটচ অনি অনি পুন্না মেটচ ৪ শান্নরগনি।

# [illegible]

**[illegible], [illegible] ১০ ([illegible]):** [illegible]

### [illegible]

# [illegible]

**[illegible], [illegible] ১০ (ঐচ [illegible]):** [illegible]

# কেথবী ফুটবোল টুর্নামেন্ট হৌরগনি

**ইম্ফাল, এপ্রিল ২০ (ঐচএনএস):** লাইরেঞ্জম সাবল ফুটবোল ক্লবনা শিন্দুনা অহানবা এন কেথবী মেমোরিয়েল মেন্স ফোর এ-সাইদ ওপন ফুটবোল টুর্নামেন্ট থা অসিগী ২৩ গী নুংথিল পুং ২ দা লাইরেঞ্জম সাবল ইমোইনু গ্রাউন্দদা হৌরগনি।

হৌদোকপগী থৌরমদা নাওরিয়া পাখঙলাকপা এসেমব্লি কন্সটিট্যুয়েন্সিগী হান্নগী এম এল এ আর কে অনন্দনা অথোইবা মীথুংলেন, কোদোম্পোকপী জিল্লা পরিষদকী হান্নগী মেম্বর লোইতোংবম সুরচন্দ্রনা থৌরম মপু অমদি লাইরেঞ্জম সোরারেল সেভা কম্মিটিগী হান্নগী চিয়ারমেন সামোম বিরমঙ্গোলনা অখন্নবা মীথুংলেনশিং ওইনা শরুক য়ারগনি।

Regd. No. : KNL/497/(CE) of 2018 (I/W)
SANGAI TUTORIAL
Kwakeithel near Imphal College, Imphal
ADMISSION OPEN
FOUNDATION COURSE for
CLASS -XII Sc. (COHSEM) 5th April, 2023 4:00/4:30pm
&
CLASS -X (BOSEM) 2nd Batch 20th March, 2023 4:00/4:30pm
Position Holders for Class-XII, 2022
6th POSITION Bidyachandra Salam
11th POSITION Moirangthem Bhagyashali
16th POSITION Abujam Ambedkar Singh
FOUNDATION COURSE CLASS-IX (BOSEM) 2nd March, 2023
Position Holders for Class-X, 2022
1st POSITION Laishram Rahul
3rd POSITION Meneka Huidrom
8th POSITION Moirangthem Rex Singh
18th POSITION Chingakham Italy Meitei
Form available at:
1. 'SANGAI HOSTEL' Kwakeithel Ningthemkol, Opp. Kwakeithel Tiddim Ground.
2. Office of SANGAI TUTORIAL, Kwakeithel near Imphal College, (3:00pm-7:30pm)
7005517081
7085521821
HL-P/6602/11/4-13/5

## HUEIYEN LANPAO DAILY CHESS PUZZLE

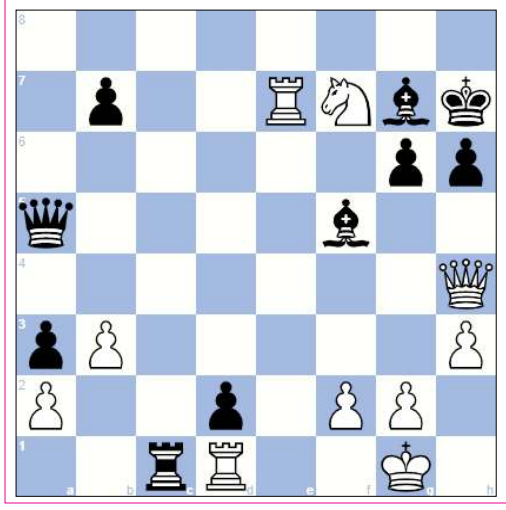

**PUZZLE NO. 775**

**GM Etienne Bacrot (2673) - IM Novendra Priasmoro (2502)**
**Titled Tuesday 30th June chess.com INT (8), 2020.06.30**

| | | | | |
|---|---|---|---|---|
| 1.d4 Nf6 | 2.Nf3 g6 | 3.Nbd2 Bg7 | 4.e4 d6 | 5.Bb5+ c6 |
| 6.Bd3 O-O | 7.O-O c5 | 8.c3 cxd4 | 9.cxd4 Nc6 | 10.d5 Nb4 |
| 11.Bb1 a5 | 12.Re1 Nd7 | 13.Nb3 a4 | 14.Nbd4 Nc5 | 15.h3 Bd7 |
| 16.Bf4 a3 | 17.b3 Qb6 | 18.Qd2 e5 | 19.dxe6 fxe6 | 20.e5 Rxf4 |
| 21.Qxf4 Ncd3 | 22.Bxd3 Nxd3 | 23.Qh4 dxe5 | 24.Re3 exd4 | 25.Rxd3 e5 |
| 26.Re1 Bf5 | 27.Rd2 Qa5 | 28.Rde2 d3 | 29.Qc4+ Kh8 | 30.Nxe5 h6 |
| 31.Nf7+ Kh7 | 32.Re7 d2 | 33.Rd1 Rc8 | 34.Qh4 Rc1 | 35. ... |

**QUESTION :**
**White to win**

**Puzzle 774 Ans. :**

25.Nf6+
Your moves:25.Qd3+
Your moves:25.Be4+
Bxf6 26. Be4+ The white bishop moves out of the pin by Black's rook against White's queen. Kg8 27. Rg1+ Bg7 28. Rxg7+ The white rook decoys Black's king. Kxg7 29. Qg5+ The white queen attacks Black's king, which is defending the square h6. Kh8 30. Qh6+ Kg8 31. Qh7# Damiano's bishop mate
1-0

Printed, published and owned by Soubam Niladhaja Singh, published from Sega Road, Thouda Bhabok Leikai, Imphal West-795001, Manipur & printed at M/s. Kangleipak Printers, Sega Road, Thouda Bhabok Leikai, Imphal West-795001, Manipur
Editor : Maibam Dhanabir Meetei, Resident Editor: Dr. Khaidem Athouba; Telephone Nos. 0385-2440771/2445104/2445106, e-mail:hueiyen_lanpao@yahoo.co.in, hueiyen_lanpao@rediffmail.com