লিৱান্দোস্কিনা পোলেন্দ কনখ্রে, ৱেলস মায়থীরবসু ইটালিগা লোয়ননা নোক আউট ষ্টেজ য়ৌখ্রে

রোম, জুন ২০ (এজেন্সী):

রোবর্ট লিৱানদোস্কিনা পোলেন্দবু স্পেনগা শান্নবা মেটচতা মায়থীগদবদগী কন্দুনা দ্রো চৎখ্রে। ৱেলসকী টিম ইটালিগী মখূৎতা মায়থীরবসু টিম অনীমক নোক আউট ষ্টেজ য়ৌখ্রে।

স্পেনগী সিটি সেভিয়াদা লৈবা লা কার্টুজা ষ্টেদিয়মদা ঙসি নোংঙাল্লমদাইদা শান্নখিবা গ্রুপ ঈগী মেটচ অমদা য়ূম্বু স্পেন অমসুং পোলেন্দ লম্বা তৌনখিবনি। পোলেন্দ মমাংগী মেটচতা স্লোভাকিয়াগী মখূৎতা মায়থীবা নংখি। অদুবু স্পেন স্বিদেনগা দ্রো চৎখিবনি। য়ূম্বুগী ভাবোকশিংগী মমাংদা স্পেননা শান্নবগী ২৫ শুবা মিনটতা জেরাদ মোরিনোনা পীরকপা বোল অমদা টিম অদুগী ষ্ট্রাইকর অলভারো মোরাটানা পাঞ্জল চল্লগা পোলেন্দবু মাঙজিল থাখি। বোল পায়বগী চাং স্পেননা হেল্লবসু পোলেন্দগী মায়কৈদগী পাঞ্জল চন্নবা য়াম্না কন্না হোৎনখি। অহানবা হাফ কান্নবা ফংদনা লোইশিনখি। অনীশুবা হাফ হৌরকপা ইকুই কুইদ্রিঙৈ পোলেন্দগী এটেক অমদা কামিল জোসৱিয়াকনা পীরকপা বোলদা রোবর্ট লিৱান্দোস্কিনা ৫৪শুবা মিনটতা ইক্কেলাইজর অদু চন্দুনা ১-১দা লৈনখি। মিনট ৪গী মনুংদা স্পেনগী মায়কৈদগী পেনাল্টি অমা ফংখিবা অদু জেরাদ মোরিনোনা চনবা ঙমহৌদবদগী মায় পাকপগী খূদোংচাবা অমা মাঙজখি। পোলেন্দ দ্রো চৎখ্রবা মেটচ অদুদা পোইন্ট ১ ফংলগা লৈরি। স্বিদেননা পোইন্ট ৪দা মকোক থোংলি। স্লোভাকিয়া অমসুং স্পেন মথংশিংনা পোইন্ট ৩ অমসুং ২ ফংলগা লৈরি। অরোইবা রাউন্দদা পোলেন্দনা স্বিদেনগা শান্নবদা মায় পাকপা ঙম্লবদি মখোয় নোক আউট ষ্টেজ য়ৌবগী খূদোংচাবা ফংগদৌরিবনি।

ঙসি রোমগী ওলিম্পিক ষ্টেদিয়মদা ইটালি অমসুং ৱেলস লম্বা তৌনবদা মাংজৌননা পোইন্ট ৬ ফংদুনা লৈরবা ইটালিনা এটেক হেঞ্জিল্লক্তুনা শান্নবগী ৩৯ শুবা মিনটতা মার্কো ভেরাটিগী মতেংদগী ফংখিবা বোল অমা মাটিও পেসিনানা পাঞ্জল চন্দুনা ৱেলসপু ১-০দা মাঙজিল থারগা লৈখি। ৱেলসকী টিম অহানবা হাফ অদু লোইশিল্লকপা ফাওবা পাঞ্জল হন্দোক্তবদগী মায়থীবা নংখি। মখোয় মায়থীরবসু পোইন্ট ৪ ফংদুনা ঙসি টর্কিবু ৩-১দা থোইরম্বা স্বিটজরলেন্দগা পোইন্ট চপ মান্নবা ৪ ফংমিন্নরবসু গোল দিফরেন্সতা ৱেলসনা স্বিটজরলেন্দদগী হেনবা মরম্না নোক আউট ষ্টেজ অদুদা য়ৌবা ঙমখিবনি। স্বিটজরলেন্দগী মায়কৈদগী টর্কিগা শান্নবা অদুদা জর্দান সাকিরিনা পাঞ্জল ২ চনবা ঙমখি। অদুগা টিমমেট হরিস সেফেরোবিচনা পাঞ্জল ১ চনখি। টর্কিগী মায়কৈদগীনা ইর্গিন কাবিচিনা পাঞ্জল ১ চনখি। স্বিটজরলেন্দ ৩শুবা পোজিসন তাহৌরবসু গ্রুপ এদগী খ্বাইদগী ফজবা ৩শুবা টিম খল্লকপদা নোক আউটকী খূদোংচাবা লৈরি।

ইন্দিয়াগী বেটসমেন স্নেহা রানাগী রন ৮০না ইংলেন্দগা শান্নবা টেষ্ট মেটচ অরোইবা নুমীৎতা দ্রো চৎহনখ্রে

ব্রিষ্টোল, জুন ২০ (এজেন্সী):

ইন্দিয়াগী নুপীগী ক্রিকেট টিম অমসুং ইংলেন্দগী টিমগা ব্রিষ্টোলদা লৈবা কাউন্টি গ্রাউন্দদা থা অসিগী ১৬তগী শান্নখিবা টেষ্ট মেটচ অমগী লম্বা অদুগী অরোইবা নুমীৎতা ইন্দিয়াগী স্নেহা রানাগী মায়কৈদগী আউট ওইদনা রন ৮০ লৌখিবা অদুনা মেটচ অদু দ্রো চৎহনখ্রে।

মেটচ অদুগী টোস ইংলেন্দনা ঙমদুনা বেটিং হান্না তৌখি। মদুদা টিম অদুনা য়াম্না ফজবা মশান্না উৎলক্তুনা অহানবা ইন্নিংস অদুদা বেটসমেন ৯ আউট ওইরগা রন ৩৯৬ লৌদুনা ইন্নিংস অদু দিক্লোর তৌখি। ইংলেন্দগী কেপ্টেন হেদর নাইকনা য়াম্না ফজবা রন ৯৫ লৌদুনা টিম অদুগী খ্বাইদগী য়াম্বা স্কোর ওইখি। মহাক্কী মমাংদা ওপনর অনী ৱিনফিল্ড হিল অমসুং বোমোন্টনা মথংশিংনা রন ৩৫ অমসুং ৬৬ লৌবা ঙমখি।

টিম অদুগী মায়কৈদগী মরিশুবা বেটসমেন এন ক্ষিভরগী মায়কৈদগী রন ৪২ লৌবা ঙমখি। অদুগা ৬শুবা বেটসমেন সোফিয়া দুনিদেনা আউট ওইদনা রন ৭৪ লৌবা ঙমখিবা অমদি ১০শুবা বেটসমেন এ স্রুবসোলনা রন ৪৭ লৌরম্বা অদুনা স্কোর অদু ফজখিবনি। ইন্দিয়াগী বোলরশিংগী মনুংদা অহানবা টেষ্ট মেটচ য়াওবা ঙমখিবী স্নেহা রানানা ৱিকেট ৪ অমসুং দিপটি শর্ম্মনা ৱিকেট ৩ লৌরগা ফজবা বোলরশিং ওইখি।

ইন্দিয়াগী মায়কৈদগী অহানবা ইন্নিংস শান্নরকপদা ওপনর স্মৃতি মনধনা অমসুং সফালি বর্মানা মথংশিংনা রন ৭৮ অমসুং ৯৬ লৌদুনা ইন্দিয়াগী ইন্নিংস অদু ফজবা মওংদা হৌরকখিবনি। অদুবু মখোয় অনী আউট ওইখ্রবা মতুং মখা তারকপা বেটসমেন ৪ রন ৫ য়ৌবা ঙমদনা আউট ওইখি। ৭শুবা বেটসমেন দিপটি শর্ম্মা অমসুং ১০শুবা বেটসমেন পুজা বষ্ট্রাকরনা মথংশিংনা রন ২৯ অমসুং ১২ লৌখিবা অদু নৎতনা অতোপ্পা বেটসমেন অমত্তা ফজবা ঙমখিদবদগী রন ২৩১দা ইন্নিংস লোইশিন্দুনা ফোলো ওন তৌদুনা অনীশুবা ইন্নিংস অদু শান্নখি।

ইন্দিয়াগী অনীশুবা ইন্নিংস অদু হৌরকপদা মনধনা রন ৮ দা আউট ওইখ্রবা মতুং অহানবা ইন্নিংসতা রন ৯৬ লৌখিবা সফালি বর্মানা রন ৬৩ লৌরগা ফজবা হৌরকখি। দিপটি শর্ম্মা রন ৫৪ লৌবা ঙমখি। লোয়ননা পুনম রাৱটসু রন ৩৯ লৌরমখি। ৮শুবা বেটসমেন স্নেহা রানা অমদি ১০শুবা বেটসমেন টানিয়া ভটিয়ানা মখা তানা আউট ওইদনা মথংশিংনা রন ৮০ অমসুং ৪৪ লৌবা ঙমদুনা ৫নি শুবা নুমীৎকী শান্নবা লোইশিল্লকপা ফাওবদা আউট ওইদনা লৈখিবা মরম্না মেটচ অদু দ্রো চৎখিবনি।

নীংশিংবা য়াই, স্নেহা রানানা ইন্দিয়াগী নুপীগী ক্রিকেট পুৱারীদা ইহান হান্না শরুকয়াখিবা টেষ্ট মেটচতা রন ৫০ হেন্না লৌবা ঙমখিবা অমদি বোলর অমা ওইনসু ৱিকেট ৪ লৌবা ঙম্না অহানবা শান্নরোয় ওইরি। স্নেহা রানা অমদি টানিয়া ভটিয়ানা ৯শুবা ৱিকেট পার্টনরশিপকীদমক আউট ওইদনা রন ১০৪ লৌদুনা লৈখিবা অদুনা ইংলেন্দগী বোলরশিংনা ফনা কন্না হোৎনরবসু ইন্নিংস লোইশিনবা ঙমখিদবা মরম্না লৈবাক অনীগী মরক্তা শান্নবা ৱান ওফ টেষ্ট মেটচ অদু মায় পাকপা ঙম্লদনা দ্রো চৎখিবনি।

বর্সেলোনানা নেদরলেন্দসকী ষ্ট্রাইকর মেমফিস দিপে সাইন তৌখ্রে

বর্সেলোনা, জুন ২০ (এজেন্সী):

স্পেনগী মমিং লৈরবা ফুটবোল ক্লব বর্সেলোনানা ক্লব অদুদা নেদরলেন্দসকী ষ্ট্রাইকর মেমফিস দিপেবু ফ্রী এজেন্টতা সাইন তৌদুনা মথংগী সিজনদা ক্লব অসিদা শান্নরগনি হায়না ফোঙদোরক্লি।

মশাগী চহী ২৭ শুরবা মেমফিস দিপেনা চহী ২গী ওইবা কন্ট্রেক্ট অদুদা অয়াবা পীখি। দিপেনা মহাক্কী মরমদম নেদরলেন্দসকী ফুটবোল ক্লব পি এস ভি এন্দহোভেনদা শান্নরমখি। মদুগী মতুং চহী খরা অমুক ইংলেন্দগী ফুটবোল ক্লব মেঞ্চেষ্টর য়ুনাইটেদদা শান্নখিবনি।

মেমফিস দিপেনা কুমজা ২০১৭কী জন্যুৱারী থাদগী মেঞ্চেষ্টর য়ুনাইটেদতগী হোংলগা ফ্রান্সকী ফুটবোল ক্লব লিওনদা শরুক য়াখি। মহাক্কী করিয়রদা লিওনদা শরুক য়াদুনা ফ্রান্সকী খ্বাইদগী থাক ৱাংবা ফুটবোল টুর্নামেন্ট ওইরিবা লীগ ৱানগী হৌখিবা সিজনদা পাঞ্জল ২০ চন্দুনা খ্বাইদগী ফজবা ওইরি।

হৌজিক-হৌজিক মেমফিস দিপে য়ুরোপিয়ন চেম্পিয়নশিপকীদমক নেদরলেন্দসকী টিমদা শরুক য়ারি। শগোলশেন নুমীৎতা ওষ্ট্রিয়াগা শান্নখিবা মেটচতা পেনাল্টিদা পাঞ্জল ১ চনবা ঙমখি। মেমফিস দিপেনা বর্সেলোনা ফুটবোল ক্লবকী ওইবা ওফ সিজনদা মরিশুবা অনৌবা শান্নরোয় ওইনা খৎয়েক পীনরিবনি। মহাক ক্লব অদুদা ষ্ট্রাইকর অমা ওইনা শরুক য়াগদৌরিবনি। অতোপ্পা শান্নরোয় অহুম অদুদি, মেঞ্চেষ্টর সিটিদা শান্নরম্বা সর্জিও এগুইরো, এরিক গার্সিয়া অমসুং ব্রাজিল মচা ইমর্সন রোয়লনি। ইমর্সনদি স্পেনগী অতোপ্পা ক্লব রিয়াল বেটিসতগী লোন ওইনা বর্সেলোনা ফুটবোল ক্লবতা শান্নগদৌরিবনি।

বি সী সী আইনা ইন্দিয়ন ওলিম্পিক কেম্প্যোনগীদমক ক্রোর ১০ মতেং পীগদৌরি

মুম্বাই, জুন ২০ (এজেন্সী):

টোকিও ওলিম্পিক গেমসতা শরুক য়াগদৌরিবা ইন্দিয়াগী এথলিটশিংবু মতেং পাংবা ওইনা বোর্ড ওফ কন্ট্রোল ফোর ক্রিকেট ইন ইন্দিয়া (বি সী সী আই)না লুপা ক্রোর ১০ পীরগনি হায়না অয়াবা লৌখ্রে।

ঙসি বি সী সী আইগী এপেক্স কাউন্সিলনা পাঙথোকখিবা ইমর্জেন্ট মীফম অমদা লুপা ক্রোর ১০গী সেঙ্কসন অদু তৌবদা এপ্রুভ তৌখিবনি। মখোয়গী খোঙথাং অসি মিনিষ্ট্রি ওফ য়ুঠ এফেয়র্স এন্দ স্পোর্টসকী মায়কৈদগী মতেং পীবীয়ু হায়বা ৱারোল লাকপদগী লৌখৎখিবনি। বি সী সী আইগী মায়কৈদগী লিক্যুইদ ফন্দ ওইনা অহানবা খোঙথাংদা লুপা ক্রোর ২.৫ পীগদৌরি। অদুগা লেমহৌবা লুপা ক্রোর ৭.৫ অদুনা জুলাই ২৩ য়ৌদ্রিঙৈদা প্রমোসনেল কেম্প্যোনগী খূথাংদা পীগনি হায়রি।

এপেক্স কাউন্সিলগী মেম্বর অমনা ফোঙদোরকখিবগী মতুংইন্না বি সী সী আইনা মতম পূম্বদা ইন্দিয়াগী শান্নবগী খোঙজং অসিবু মতেং পাংদুনা লাকখিবনি। বোর্ড অসিনা নেসনল স্পোর্টস ফ্রেটর্নিটিদা মতেং পাংবা ঙম্বা অসিসু নুংঙাইবা ফাওই হায়খি। মরক অসিদা, বি সী সী আইনা ওলিম্পিক কেম্প্যোনগীদমক অচৌবা শেনফম কায়থোকপা ঙম্লবসু দোমেষ্টিক ক্রিকেট শান্নরোয়শিং অমদি ওফিসলশিংনা কোভিদ-১৯ লাইচৎনা শান্নবা য়াখিদ্রবা মেটচশিং অদুদা ফংগদবা শেনফমশিং অদুদি ফংদনা লৈরি হায়না ফোঙদোরক্লি।

গেম ভিলেজদা ওলিম্পিক ওর্গনাইজরশিংনা ইন্দিয়াগী এথলিটশিংবু অশোয়-অঙাম য়াওদনা ট্রেনিং চথহন্নবা কন্না হোৎনরি

ন্যু দেল্লী, জুন ২০ (এজেন্সী):

টোকিও ওলিম্পিক ওর্গনাইজরশিংনা ওলিম্পিক গেমস ভিলেজ মনুংদা ইন্দিয়াগী এথলিটশিংবু অশোয়-অঙাম য়াওদনা অমদি অপনবা লৈতনা ট্রেনিং চথবা য়াননবা য়াম্না কন্না হোৎনরি হায়না ইন্দিয়ন ওলিম্পিক এসোসিএসনদা অইবা চেরোল ওইনা ওর্গনাইজরগী মায়কৈদগী থারকখ্রে।

মমাংদা জপান লৈঙাক্লা ইন্দিয়াগী এথলিটশিং অমদি ওফিসলশিংনা ওলিম্পিক্স য়াওবা লাকপা মতমদা মখোয়না য়ৌরক্লিঙৈ মাংওইননা চয়োল অমা নুমীৎ খূদিংগী কোভিদ-১৯ টেষ্ট তৌগদবনি। লোয়ননা টোকিও য়ৌরক্লবা মতুং নুমীৎ হুম্নি অতোপ্পা লৈবাক্কী মীওই অমত্তগা উনবা য়ারোই হায়না খঙহল্লকপা লৈখিবা অদুগী মায়োক্তা ইন্দিয়ন ওলিম্পিক এসোসিএসননা পেন্দবা ফোঙদোকখি।

ইন্দিয়া য়াওনা অতোপ্পা লৈবাক ১১গী শান্নরোয়শিং, কোচশিং অমদি সপোর্ট ষ্টাফশিংগী মথক্তা অহেনবা চেকশিন থৌরাংগী থবক লৌখৎলকপনি। মসিগী অচৌবা মরমদি লৈবাকশিং অসিগী মরক্তা তোঙান-তোঙানবা কোভিদ-১৯গী ভেরিএন্টশিং থেংনবা লৈখ্রবনি। মসিগী মতাংদা ইন্দিয়ন ওলিম্পিক এসোসিএসননা জপান লৈঙাক্কী খোঙথাং অদুবু মীচঙ-মীখায় নাইবগী থৌওংনি হায়না পেন্দবা চেরোল টোকিও ওর্গনাইজিং কম্মিটি ওফ ওলিম্পিক গেমস (টি ও সী ও জি) তা পীখিবনি। চেরোল অদুগী পাউখুমদা টি ও সী ও জিনা ইন্দিয়া লৈবাক খক্তানৎতনা অতোপ্পা অখন্নবা লৈবাক ১০ অমসুং শরুক য়াগদৌরিবা লৈবাক ১৯৫গা পূন্না ওলিম্পিক ভিলেজদা তেক্ত-কায়দনা লৈবা অমসুং ট্রেনিং তৌবা য়াবগী পাম্বৈ পুথোক্লবা য়াম্না কন্না হোৎনরি হায়রকখি। পনবা য়াবদি, ইন্দিয়াদা চয়োল খরগী মমাংদা নোংমদা মীওই লাখ ৩ পোজিটিভ ওইরম্বা অদু হৌজিক্তি লিশিং ৬০দা হন্থদুনা ফগৎলক্লি।

ফ্রান্সকী উগো হম্বর্টনা রসিয়াগী এন্দ্রি রুব্লেভ থোইদুনা হেল ওপন টাইটল লৌখ্রে, জর্মন ওপনদা সামসোনোভানা মকোক ওইখ্রে

হেল, জুন ২০ (এজেন্সী):

জর্মনিগী সিটি হেলদা পাঙথোকপা হেল ওপন এ টি পি টেন্নিস টুর্নামেন্টকী ঙসি অঙনবদা শান্নখিবা ফাইনেল মেটচতা ফ্রান্সকী শান্নরোয় উগো হম্বর্টনা রসিয়াগী এন্দ্রি রুব্লেভপু মায়থীবা পীদুনা চেম্পিয়ন ওইবা ঙমখ্রে। অদুগা জর্মনিগী কোনুং বর্লিনদা শান্নবা নুপীগী জর্মন ওপন টেন্নিস টুর্নামেন্টতনা রসিয়াগী লুদমিলা সামসোনোভানা স্বিটজরলেন্দগী বেলিন্দা বেন্সিকপু মায়থীবা পীরগা টাইটল লৌখ্রে।

ফ্রান্সকী উগো হম্বর্টনা টুর্নামেন্ট অসিগী সেমীফাইনেলদা কানাদাগী ফেলিক্স ওগর থোইরম্বনি। অদুগা রুব্লেভনা জোর্জিয়াগী বাসিলাসভিলি থোইরমখি। ফাইনেল অদুদা মরিশুবা সিদেদ রুব্লেভকী সর্ভিস গেম অমা অহানবা সেটতা হম্বর্টনা ব্রেক তৌদুনা সেট অদু ৬-৩দা থোইরগা মাঙজিল থাখি। অনীশুবা সেট অদুদা রুব্লেভকী মায়কৈদগী অকনবা প্রেসর পীরক্তুনা গেম ৬-৬ মান্নবদগী টাই ব্রেক শান্নবদা হম্বর্টনা পোইন্ট ৭-৪দা থোইরগা নুপাগী সিঙ্গলস টাইটল অদু লৌবা ঙমখিবনি।

বর্লিনদা পাঙথোকপা নুপীগী টুর্নামেন্ট ওইরিবা জর্মন ওপন অদুগী চেম্পিয়ন ওইখিবী রসিয়াগী লুদমিলা সামসোনোভানা সেমীফাইনেলদা বেলারুসকী ভিক্টোরিয়া অজারেনকাবু মায়থীবা পীরমখি। অমরোমদা, ৫শুবা সিদেদ ওইরিবী বেলিন্দা বেন্সিকনা ফ্রান্সকী এলিজ কোর্নেটপু মায়থীবা পীরম্বনি।

ফাইনেল মেটচ অদুগী অহানবা সেট বেলিন্দা বেন্সিকনা য়াম্না হেনবা মওংদা সামসোনোভাবু ৬-১দা মাঙজিল থাবা ঙমখি। অদুবু ২শুবা সেটতা সামসোনোভানা ৬-১দা অমুক থোইরগা ৩শুবা সেটতা ৬-৩দা থোইদুনা টাইটল লৌখি।

HUEIYEN LANPAO DAILY CHESS PUZZLE

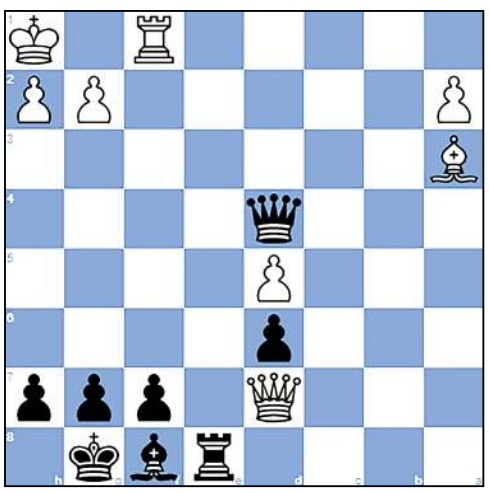

PUZZLE NO. 146

Reshevsky, Samuel - Fischer, Robert James
Palma de Mallorca Interzonal Palma de Mallorca (6), 1970

1.d4 Nf6	2.c4 c5
3.Nf3 cxd4	4.Nxd4 e6
5.Nc3 Bb4	6.e3 Ne4
7.Qc2 Nxc3	8.bxc3 Be7
9.Be2 O-O	10.O-O a6
11.f4 d6	12.f5 exf5
13.Nxf5 Bxf5	14.Qxf5 Nd7
15.Bf3 Qc7	16.Rb1 Rab8
17.Bd5 Nf6	18.Ba3 Rfe8
19.Qd3 Nxd5	20.cxd5 b5
21.e4 Bf8	22.Rb4 Re5
23.c4 Rbe8	24.cxb5 axb5
25.Kh1 Qe7	26.Qxb5 Rxe4
27.Rxe4 Qxe4	28.Qd7 Qf4
29.Kg1 Qd4+	30.Kh1...

QUESTION :

Black to win

Puzzle 145 Ans. :

49. ...Kh7 50.Qh6+ gxh6 51.Rxf7#
50. Qh6+

Government of India
Ministry of Ayush
Yoga for Harmony & Peace

“ঐখোয়না মতম কুইনদগী রেস্পিরেটরি সিষ্টম মপাঙ্গল অসি যোগনা হেনগৎহল্লি হায়না খঙদুনা লাক্লবনি। যোগনা ইম্যুনিটি শেমগৎপদসু মতেং পাংই। হৌজিক্কী মতমদা মসিনা হেন্না মরী লৈনহল্লি।”

নরেন্দ্র মোদি
প্রাইম মিনিষ্টর

মালেমগী হকশেল খোঙজংদা য়াওবীয়ু
যোগ লোয়নবীয়ু, য়ূমদা লৈবীয়ু
জুন ২১, ২০২১

৭শুবা ইন্টরনেসনল
দে ওফ যোগ (আই দি ৱাই)

অফবগীদমক যোগ

- পি এম নরেন্দ্র মোদিগী অশানবা লিচিং মখাদা ইন্দিয়া লৈঙাক্লা মৈহৌরোলগী চৎনবীনা মমল য়াম্লবা খূদোল ওইরিবা যোগ অসি মালেম শীনবা থুংনা শন্দোক্লবা হোৎনরি
- কুমজা ২০১৪গী জেনরেল এসেমব্লিদা প্রাইম মিনিষ্টর মোদিনা ফোঙদোকখিবগী মতুংদা য়ুনাইটেদ নেসন্সনা ইন্টরনেসনল দে ওফ যোগ (আই দি ৱাই) দিক্লোর তৌখিবনি
- আই দি ৱাই অসি শক্লোন হোংলক্তুনা মালেম শীনবা থুংনা মীয়ামগী খোঙজং ওইরক্লি; য়ামদ্রবদা লৈবাক ১৯০না চহী অসিদা আই দি ৱাই পাঙথোক্লদৌরি
- কোভিদ-১৯ মেনেজ তৌনবা যোগনা অহেনবা কান্নবা পীরে হায়না খঙলবনি; প্রনয়ামানা মরুওইনা রেস্পিরেটরি হেল্থ ফগৎহনবদা চাওনা মতেং পাংই
- ইন্দিয়াগী লৈবাক শীনবা থুংনা হেল্থ এন্দ ৱেলনেস সেন্টর লাখ ১.২৫দা লৈরিবা হেল্থ ক্যেরগী থবক থৌরমশিংদা যোগ য়াওহল্লি
- যোগসনা হৌজিক্তি শকখঙলবা স্পোর্টস অমা ওইরবনি, মসিনা য়াম্না হেন্না মশক খঙহন্দুনা অমদি থবক পীবগী থবক থৌরমশিংদা চাওনা মতেং পাংলগনি
- অকক্লবা চহী কাঙলূপশিংগী অমদি লায়নাগী ফীভমশিংদা য়ূম্ফম ওইরগা ফোকস যোগ প্রোটোকোলশিং শেন্নবনি
- দব্লিয়ু ঐচ ওগা খূৎশন্নদুনা এম যোগ মোবাইল এপ্ অসিনা তোঙান-তোঙানবা লৈবাকশিংদা যোগ তম্নবগী খোঙথাং ওইহল্লি

DAVP 17201/13/0014/2122

কমন যোগ প্রোটোকোল (সী ৱাই পি)দা য়ূম্ফম ওইরগা যোগগী আশনশিং অদুগী মতাংদা খঙনবগীদমক ঙসি অয়ুক পুং ৬.৩০গী দুরদর্শন চেন্নেল অমহেক্তদা ট্যুন তৌবীয়ু।

আই দি ৱাই-২০২১ অমসুং সী ৱাই পিগী মতাংদা কুপ্পা খঙনিংলবদি মখাগীশিং অসিদা চোক তৌবীয়ু :

www.yoga.ayush.gov.in/yoga/ www.ayush.gov.in
https://www.facebook.com/moayush/ https://twitter.com/moayush

Printed, published and owned by Soubam Niladhaja Singh, published from Sega Road, Thouda Bhabok Leikai, Imphal West-795001, Manipur & printed at M/s. Kangleipak Printers, Sega Road, Thouda Bhabok Leikai, Imphal West-795001, Manipur
Editor : Maibam Dhanabir Meetei, Managing Editor: Maisnam Karnajit, Printing In-charge : Wahengbam Ranjit; Telephone Nos. 0385-2440771/2445104/2445106, e-mail:hueiyen_lanpao@yahoo.co.in, hueiyen_lanpao@rediffmail.com