ফিফা ৱর্ল্ড কপ কটার ২০২২

ভেলেন্সিয়াগী গোলনা ইক্কেদোরনা হোষ্ট কটারবু অহৌবা মেটচতা থোইখ্রে

কটার,নভেম্বর ২০(এজেন্সী):

এন্নর ভেলেন্সিয়ানা চনখিবা গোল অনীগী মতেংনা ইক্কেদোরনা হোষ্ট টিম কটারবু ২-০দা ফিফা ৱর্ল্ড কপ কটার ২০২২গী ঙসি অল বায়ট ষ্টেদিয়মদা শান্নখিবা ওপনিং মেটচতা মায়থীবা পীখ্রে।

ভেলেন্সিয়ানা শান্নবগী ১৬শুবা মিনটতা স্পোট কিক্ অমগী মতেংদগী মেটচকী অহানবা গোল চনবা ঙমখি। কটারগী গোল কিপর সাদ অলসিদনা ফাউল অমা তৌরুবদগী রেফরি দেনিএল ওর্সাটোনা শান্নবগী ১৫ শুবা মিনটতা য়েলো কার্দ অমা বুক তৌখিবগা লোয়ননা ইক্কেদোরগী ফেভরদা পেনাল্টি অদু পীখিবনি।

ভেলেন্সিয়ানা মেটচ অসিগী শান্নবা হৌরকপা কুইদ্রিঙৈদসু গোল ১ চনশিন্দুনা ইক্কেদোরনা মাংজিল থাখি। অদুবু গোল অদু ভিদিও এসিষ্টেন্ট রেফরি (ভি এ আর)না গোল চন্দ্রিঙৈগী মাংওইননা ওফসাইদ তাই হায়রকপদগী অরেম্বা তাখি।

গোল চনখ্রবা মতুং ইক্কেদোরগী কাউন্টর এটেক অমদা অমুক হন্না ভেলেন্সিয়ানা হেদিং তৌশিন্দুনা গোল ওম্থোক্তুনা শান্নবগী ৩১ শুবা মিনটতা মায় পাকপগী অনীশুবা গোল চনবা ঙমখি।

অনীশুবা হাফতা হোষ্ট টিমগী মায়কৈদগী গোল হন্দোক্লবা কন্না হোৎনরবসু গোল ওম্থোকপা ঙমদবদগী ইক্কেদোরগী মখূৎতা ০-২দা ফেনশিংগী মমাংদা মায়থীখি।

মেটচ অসিদা রেফরি দেনিএল ওর্সাটোনা কটারগী অলমোস অলি, করিম বোবদেব অদুগা ইক্কেদোরগী মোইসেস কাইসিদে অমদি জেক্সন মেন্দেজসু য়েলো কার্দ অমমম্ বুক তৌখি।

ভেলেন্সিয়ানা মহাক্কী লৈবাক্কী ওইনা ৱর্ল্ড কপতা গোল চনবগী রেকোর্দ থম্বগা লোয়ননা ঙসি ফাওবদা ৱর্ল্ড কপকী পুৱারীদা ওপনিং মেটচতা গোল ২ চনবা ঙম্বা শান্নরোয় ৫শুবা ওইবা ঙমখ্রে।

২০০৬ জর্মনি ৱর্ল্ড কপকী ওপনিং মেটচতা জর্মনি অমদি কোষ্টা রিকা অনীনা শান্নখিবদা জর্মনিগী মিরোস্লেভ ক্লোজ অমদি কোষ্টা রিকাগী পাওলো ৱানচোপনা গোল ২/২ চনখি। ২০১৪ ব্রাজিল ৱর্ল্ড কপকী ক্রোএসিয়াগা শান্নবা মেটচতা ব্রাজিলগী নেমারনা ২; ২০১৮ রসিয়া ৱর্ল্ড কপতা সাউদি অরাবিয়াগা শান্নখিবা মেটচতা রসিয়াগী দেনিস চেরিসসেবনা ২ চনবা ঙমখিবনি।

যাদবচন্দ্রনা কম্পাইল তৌবা 'ফিফা ৱর্ল্ড কপ কটার' ফোঙখ্রে

ইম্ফাল,নভেম্বর ২০(ঐচএনএস):

ওল ইন্দিয়া ফুটবোল ফেদরেসনগী হান্নগী রেফরি ইন্সট্রক্টর ওইরম্বা যাদবচন্দ্র হাওবমনা কম্পাইল তৌবা ২০২২ ফিফা ৱর্ল্ড কপ কটার হায়না মিংথোনবা লাইরিক অমা ঙসি মণিপুর ওলিম্পিক এসোসিএসনগী কনফরেন্স হোলদা কৈরাওগী এম এল এ লৌরেম্বম রামেশ্বর মীতৈনা অথোইবা মীথুংলেন ওইদুনা ফোঙখ্রে।

থৌরম অদুদা সাইগী দিরেক্টর ফ্রান্সিস মার্বিন, য়ুঠ এফোর্স এন্দ স্পোর্টসকী দিরেক্টর টি ফুলেন মৈতৈ, য়াসকী হান্নগী কম্মিস্নর আর কে নিমাই অমদি কম্পাইল্লর যাদবচন্দ্র হাওবমনা প্রসিদিয়ম মেম্বর ওইনা শরুক য়াখি।

যাদবচন্দ্রনা ফোঙদোকখিবদা, হৌগৎলক্লিবা মীরোলদা ৱর্ল্ড কপকী রেকোর্দ অসি খঙহৌনবগী পান্দমদা ২০০২দগী হৌদুনা ফোঙলকখিবনি। হন্দক্কী অসিনা তরক্লকশুবনি। অদুবু হকচাংগী অনাবা লৈখিবনা অতেনবা মতমগী মনুংদা লাইরিক অসি ফোঙখিবনা পাক শান্না য়েম্থোকপদি ঙমখিদ্রে।

হান্নগী য়াসকী কম্মিস্নর আর কে নিমাইনা চেপ্টর ১০ য়াওবা লাইরিক অসিগী মনুংদা য়াওরিবশিংগী মতাংদা ৱারোলশিং থমখি।

TODAY'S MATCHES

GRP-B - England vs Iran (6:30 PM)
GRP-A - Senegal vs The Netherlands (9:30 PM)

অহানবা চীফ মিনিষ্টর সগোল কাংজৈ চেম্পিয়নশিপ

তেম্থা অমদি লমন ক্বার্টরদা থেংনরগনি

ইম্ফাল,নভেম্বর ২০(ঐচএনএস):

ওল মণিপুর পোলো এসোসিএসন (এম্পা)না শীন্দুনা কংলাগী মনুং কাংজৈবুংদা চথরিবা অহানবা চীফ মিনিষ্টর সগোল কাংজৈ চেম্পিয়নশিপকী ঙসি শান্নখিবা প্রি ক্বার্টর ফাইনেল মেটচ অনীদা মায় পাক্তুনা তেম্থা পোলো ক্লব অমদি লমন সগোল ক্লব অনীনা থা অসিগী ২২দা অহুমশুবা ক্বার্টর ফাইনেলদা লম্বা তৌনরগনি।

ঙসি শান্নখিবা অহানবা মেটচতা তেম্থা পোলো ক্লবনা নম্বুল মপাল পোলো ক্লবপু পাঙ্গল ১৬-১১দা মায়থীবা পীখ্রে।

তেম্থা ক্লবকী মায় পাকপগী গোলশিং অদু হৈগ্রেজম মুহিন্দ্রোনা ৫, সোইবম রঞ্জিৎনা ৩ অদুগা খুন্দ্রাকপম তোম্বী, মোইরাংথেম মনিহার অমদি মোইরাংথেম তোম্বনা ২/২, মোইরাংথেম দোরেন অমদি সোইবম সোভানা অমমম্ চনবা ঙমখি। নম্বুল মপাল ক্লবকী গোলশিং অদুনা ৱাহেংবম জোনিনা ৫, চোংথাম অজিৎনা ৩, লোংজম ধনেশ্বরনা ২ অমদি লোংজম তরুনা ১ চনবা ঙমখি।

অতোপ্পা ঙসি শান্নখিবা অনীশুবা মেটচতা লমন সগোল ক্লবনা সী আর পি এফ পোলো টিমবু ১-০দা মায়থীবা পীখ্রে।

ৱাংখেম অবোথেনা লমন সগোল ক্লবকী অমত্তা ঙাইরবা মায় পাকপগী গোল চনবা ঙমখি।

টুর্নামেন্ট অসিগী মখা চথরকপা ওইনা নিংথৌকাবা নুমিৎতা অরোইবা প্রি ক্বার্টর মেটচতা অসাম রাইফল পোলো টিম অমদি পেরাদাইজ পোলো ক্লব শান্নরগনি। অহানবা ক্বার্টর ফাইনেল মেটচতা ইম্ফাল ইষ্ট পোলো এসোসিএসন অমদি লম্ফেল পোলো ক্লব থেংনরগনি।

হিরো আই লীগ : ট্রাও অমদি কেনক্রে এফ সী ঙসি শান্নরগনি

ইম্ফাল,নভেম্বর ২০(ঐচএনএস):

এ আই এফ এফনা শীন্দুনা চথরিবা হিরো আই লীগকী টিম ট্রাও এফ সীগী অহানবা হোম মেটচতা কেনক্রে এফ সী মুম্বাইগা নিংথৌকাবা নুমিৎকী নুমিদাংৱাইরম পুং ৭তা খুমন লম্পাক ম্যেন ষ্টেদিয়মদা শান্নরগনি।

মেটচকী মাংওইননা ঙসি খুমন লম্পাক ম্যেন ষ্টেদিয়মগী কনফরেন্স হোলদা পাঙথোকখিবা পাউমীশিংগা উনবা অমদা ট্রাওগী হেদ কোচ এল নং দকুমারনা ফোঙদোকখিবদা, হয়েংগী মেটচ অসি হোমগী ফেনশিংগী মমাংদা শান্নগদবনা ঐখোয়দা হেন্না কনফিদেন্স লৈ। শুংশোয় শোয়দনা পোইন্ট ৩ ফংবা ঙমগনি হায়খি।

পাউমীশিংগা উনবা অদুদা ট্রাওগী কেপ্টেন জেরাদ ৱিলিয়ম অদুগা কেনক্রে এফ সীগী হেদ কোচ অখিল কোথারি অমদি টিম কেপ্টেন বনপিনখ্রাৱন নোংখলোসু শরুক য়াখি।

কলপনা ৱর্ল্ড কুরাশতা শরুক য়ারগনি

ইম্ফাল,নভেম্বর ২০(ঐচএনএস):

মহারাষ্ট্রগী পুনেদা থা অসিগী ২৩দগী ২৮ ফাওবা পাঙথোক্কদৌরিবা ১৩শুবা ৱর্ল্ড সিনিয়র কুরাশ চেম্পিয়নশিপতা ইন্দিয়া রিপ্রজেন্ট তৌদুনা থৌদাম কলপনা শরুক য়ারগনি।

মহাক হৌজিক-হৌজিক মণিপুর পুলিসতা সব-ইন্সপেক্টর ওইনা লৈরিবী শান্নরোয়নি। মহাক কেজি ৫২ মখাগী কাঙলূপ্তা শরুক য়াগনি।

চেম্পিয়নশিপ অসিদা চান্দেলগী দি ৱাই এ এস ও সোইবম রনবিরসু ওফিসল ওইনা শরুক য়ারগনি।

মণিপুর ষ্টেট লীগ

সোমিসোনগী হেটট্রিকনা কে আই ৱাই সী মায় পাকখ্রে

ইম্ফাল,নভেম্বর ২০(ঐচএনএস):

সোমিসোন সিরকনা চনখিবা গোল ৩ অমদি ঙাংবম নাওচানা শান্নবগী ৩৩ অমদি ৬৭ শুবা মিনটতা চনখিবা গোল ২গী মতেংনা ক্ষেত্রি ইরিল মপাল য়ুঠ ক্লব (কে আই ৱাই সী)না নম্বুল মপাল এথলেটিক এন্দ কলচরেল ওর্গনাইজেসন (নাকো)বু লাকচনা ৫-০দা চথরিবা ১৫ শুবা মণিপুর ষ্টেট লীগকী ঙসি আর্টিফিসল টর্ফগ্রাউন্দদা শান্নখিবা গ্রুপ বিগী মেটচ অমদা মায়থীবা পীখ্রে।

কে আই ৱাই সীনা পুন্না মেটচ ৮ শান্নখিবদা ৭ মায় পাক্লগা ১ দ্রো ওইদুনা পোইন্ট ২২ ফংদুনা গ্রুপ বিগী টেবলগী মকোক্তা লৈখ্রে। নাকোনা পুন্না মেটচ ৮ শান্নবদা মেটচ ৩ মায় পাক্লগা ৫ মায়থীদুনা পোইন্ট ৯ ফংলগা ৬শুবা মফমদা লৈরি।

সোমিসোননা শান্নবা হৌরকপগী ১০শুবা মিনটতা কে আই ৱাই সীগী অহানবা গোল চনবা ঙমখি। মহাক্কী অনীশুবা গোল অদুনা শান্নবগী ২২ শুবা মিনটতা চনখি অদুগা মহাক্কী হেটট্রিক অমদি মায় পাকপগী ৪শুবা গোল অদুনা অনীশুবা হাফকী শান্নবগী ৫৫ শুবা মিনটতা চনখিবনি।

মেটচ অসিদা রেফরি ৱাই হেমন্তনা নাকোগী এস অমিট কুমারবু শান্নবগী ২১ শুবা মিনটতা দাইরেক্ট রেদ কার্দ পীদুনা ফিল্ডদগী মপান থোকহনখি।

ইবোতোন য়ু-১৫ থর্দ দিভিজন লীগ লোইশিনখ্রে

বি এফ এ নাচৌনা ৱিন্নর ওইখ্রে

ইম্ফাল,নভেম্বর ২০(ঐচএনএস):

দি এস এ বিষ্ণুপুরনা শীন্দুনা চথরকপা ৭শুবা এ ইবোতোন থর্দ দিভিজন অন্দর-১৫ ফুটবোল লীগকী ঙসি বিষ্ণুপুর মিনি ষ্টেদিয়মদা শান্নখিবা ফাইনেল মেটচতা বি এফ এ নাচৌনা আর এফ সী সী কৈনৌবু ২-১দা মায়থীবা পীদুনা ৱিন্নর ওইখ্রে।

টিম অনীনা অহানবা হাফকী শান্নবদা গোল অমত্তা চন্নদনা দ্রো ওইখি। অনীশুবা হাফতা নাচৌগী ও বোরিশনা শান্নবগী ৪৬ শুবা মিনটতা মেটচকী অহানবা গোল চনবা ঙমখি।

মহাক্না মখা তানা শান্নবগী ৬৬ শুবা মিনটতা মায় পাকপগী অনীশুবা গোল চনবা ঙমখিবনি। এন সনাথোইনা শান্নবগী ৫৬ শুবা মিনটতা কৈনৌ টিমগী অমত্তা ঙাইরবা গোল চনবা ঙমখি।

লোইশিনবগী থৌরমদা ক্ষেত্রিগাওগী এম এল এ শৈখ নুরুল হাসন, অম্ফাগী প্রসিদেন্ট এম রতনকুমার অমদি দোনর এ তোম্বনা প্রসিদিয়ম মেম্বর ওইদুনা ৱিন্নর টিমদা ট্রোফিগা লোয়ননা লিশিং ১০গী শেলগী মনা খুৎশিন্নখি।

অহানবা এম এন সী এ ৱিমেন্স য়ু-১৯

নিরুতাগী সেঞ্চুরিনা থাও মায় পাকখ্রে

ইম্ফাল,নভেম্বর ২০(ঐচএনএস):

মণিপুর ক্রিকেট এসোসিএসননা শীন্দুনা পাৎসোই পার্ট-৪গী পি টি আর সী গ্রাউন্দদা চথরিবা অহানবা এম এন সী এ ৱিমেন্স অন্দর-১৯ ৱান দে ট্রোফি ঙসি শান্নখিবা মেটচ অমদা থাও থাংমৈবন্দনা এ কে এস দি ও খাঙবোকপু লাকচনা রন ১৪৩দা মায়থীবা পীখ্রে।

খাঙবোক টিমনা টোস ঙমদুনা অহানবা ফিল্ডিং খনখি। অহানবা ইন্নিংসতা বেটিং তৌখিবা থাংমৈবন্দগী বেটসমেনশিংনা ওভর ৩৩.৪দা ওল আউট ওইদুনা রন ২৯৮ লৌবা ঙমখি। মদুগী পাউখুমদা অনীশুবা ইন্নিংসতা বেটিং তৌখিবা খাঙবোক টিমনা অপীবা ওভর ৩৫দা ৱিকেট ৭ তুদুনা অপীবা টার্গেট য়ৌবা ঙমদনা রন ১৫৫ লৌদুনা থাংমৈবন্দগী মখূৎতা রন ১৪৩দা মায়থীখি।

থাংমৈবন্দগী নিরুতা থৌদামনা অহানবা ইন্নিংসকী বেটিংদা বোল ৫৪দা থুনা য়াঙনা রন ১২০ অমদি অনীশুবা ইন্নিংসকী ওভর ৭ লংবদা ৱিকেট ১ লৌদুনা মেন ওফ দি মেটচকী মনা ফংবা ঙমখি।

এস ঐচ মণি থর্দ দিভিজন লীগ

ক্রিপসা, এস জে সী মায় পাকখ্রে

ইম্ফাল,নভেম্বর ২০(ঐচএনএস):

ইম্ফাল ৱেষ্ট দিষ্ট্রিক্ট ফুটবোল এসোসিএসননা শীন্দুনা চথরিবা ৫শুবা মণি থর্দ দিভিজন লীগকী ঙসি সেকমাইগী এস কে ৱাই সী গ্রাউন্দদা শান্নখিবা মেটচ অমদা ক্রিপসা নাওরেমথোংনা এম এস সী মালোমবু লাকচনা ১১-০দা মায়থীবা পীখ্রে।

ক্রিপসাগী মায় পাকপগী গোলশিং অদু য়াইফবনা ৫, নোহামাংনা ৩, সূর্য্যকান্তনা ২ অমদি উমাকান্তা ১ চনবা ঙমখি।

অতোপ্পা ঙসি শান্নখিবা মেটচ অমদা এস জে সী সলামনা টি এস এফ এ তোপ সিফাইবু ২-১দা মায়থীবা পীখ্রে।

সলাম টিমগী মায় পাকপগী গোলশিং অদুনা অজিৎকুমার অমদি এম দি ফয়াল খাননা চনখি। তোপ সিফাইগী অমত্তা ঙাইরবা গোল অদুনা সলাতুর রাহমননা চনখিবনি।

হেন্থোইবা তরাম্না ওকখ্রে

ইম্ফাল,নভেম্বর ২০(ঐচএনএস):

হন্দক্তা মেঘলায়ানা য়ুম্নু ওইদুনা পাঙথোকখিবা ২শুবা নোর্থ ইষ্ট ওলিম্পিক গেমসকী রেষ্টলিং মশান্নদা গোল্ড মেদল লৌরকখিবা সঞ্জাম্বম হেন্থোইবা মৈতৈবু ঙসি ৱাই এল কে ক্লব চীংঙারেল তেজপুরনা শীন্দুনা ওকপগী থৌরম অমা পাঙথোকখ্রে।

মহাক এস শ্যামচন্দ্র মৈতৈ অমদি এস ওংবী বিনিতাগী মচানুপানি।

ষ্টেট কুংফু টিম ইম্ফাল থাদোকখ্রে

ইম্ফাল,নভেম্বর ২০(ঐচএনএস):

গুজরাটনা য়ুম্নু ওইদুনা সুরতকী ম্রিদাখিনি গিজারট স্ত্রিয়া রাজপুট কম্যুনিটি হোলদা থা অসিগী ২৫দগী ২৭ ফাওবা পাঙথোক্কদৌরিবা ৭শুবা নেসনল কুংফু চেম্পিয়নশিপতা শরুক য়াগদবা ষ্টেট কুংফু টিম ঙসি ইম্ফাল থাদোকখ্রে।

ষ্টেট টিম অসিদা নুপী শান্নরোয় ২৫ য়াওনা পুন্না শান্নরোয় ৪০না শরুক য়ারি। ষ্টেট টিম অসিগী ওফিসল ওইনা ডা. ঐচ রোমেন (মেনেজর) অমদি এন জি জিট খুমনচা (কোচ) শরুক য়ারি।

অমরোমদা, ওল মণিপুর কুংফু ব্রদরহুদ য়ুনিয়নগী জেনরেল সেক্রেটরি সোরোখাইবম রাজে শ্বরনা ষ্টেট টিম অসিনা মায় পাক্লা মেদল কয়া পুরকপা ঙম্নবা য়াইফ থৌজাল পীখি।

চার্লি কাং : য়াইস্কুল কাংখূৎ মায় পাকখ্রে

ইম্ফাল,নভেম্বর ২০(ঐচএনএস): শীংজমৈ কাংশঙদা চথরিবা ৪শুবা ওইনাম চার্লি লীগ কম নোক আউট কাং টুর্নামেন্টকী ঙসি শান্নখিবা গ্রুপ দিগী মেটচ অমদা য়াইস্কুল কাংখূৎনা কৈশামথোং কাংখূৎপু পাঙ্গল ১দা মায়থীবা পীখ্রে। য়াইস্কুলনা অহানবা হাফতা পাঙ্গল ৫, অনীশুবদা পাঙ্গল ১৪ পুন্না ১৯ ফংখি। অদুগা কৈশামথোংনা অহানবদা ১২, অনীশুবদা ৬ পুন্না পাঙ্গল ১৮ ফংখি।

SPOKEN ENGLISH
Classes for groups and special class for only one person
For Seniors, College and University Students
■Grammar ■Pronunciation ■Group discussion ■Public speaking ■Vocabulary
Global Spoken English, Gourahari Market,
Behind Pologround, Near Hotel Christina, Paona Bazaar, Imphal
(Timing: 5:00 am, 6:10 am, 7:40am, 11:00 am, 1:00pm, 4:00 pm, 5:30pm)
Instructors: Sir Tejkumar (Teaching Since 1987)
Alice Thokchom (MA English, Punjab University)
Contact Numbers: 8132904426, 9362150894
HL-B/7755/2/10,11,12/10-2/12(alt)

HUEIYEN LANPAO DAILY CHESS PUZZLE

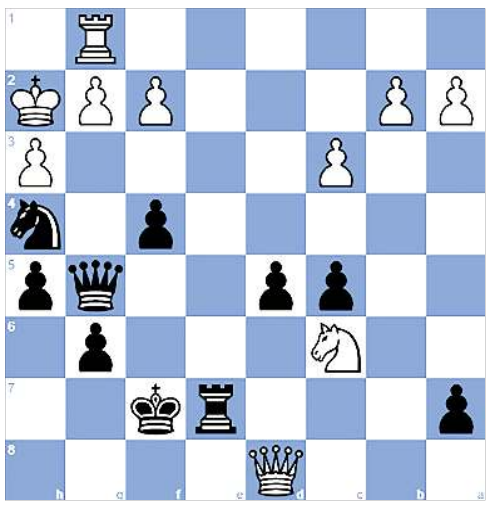

PUZZLE NO. 635

Vince Gergo Turcsanyi (2069) - M. Nazarenus (2243)
44th Arco Open 2022 Arco ITA, 2022.10.11

1.e4 c6 2.d4 d5 3.exd5 cxd5 4.Bd3 Nc6
5.c3 Qc7 6.h3 Nf6 7.Nf3 g6 8.O-O Bg7
9.Qc2 O-O 10.Re1 Nh5 11.Be3 Rb8 12.Qc1 f5
13.Bh6 f4 14.Bxg7 Nxg7 15.Ne5 Bf5 16.Bxf5 Rxf5
17.Nxc6 bxc6 18.Nd2 e5 19.dxe5 Rxe5 20.Rxe5 Qxe5
21.Nb3 Re8 22.Qd2 Nf5 23.Nd4 Nh4 24.Qd1 Qf6
25.Qg4 h5 26.Qd7 Re7 27.Qd8+ Kf7 28.Kh2 Qg5
29.Rg1 c5 30.Nc6...

QUESTION :
Black to win

Puzzle 634 Ans. :

31. Qxf8+ The white queen decoys Black's king. Kxf8 32. Nxd7+ The white knight captures Black's bishop, which was defending the square e8. The white knight attacks Black's king, which is defending the square e8. Kg8 33. Re8+ The white rook attacks Black's king, which is defending the square f8. Kh7 34. Nf8+ Kg8 35. Ng6+ With a discovered check by the white rook. Kh7 36. Rh8# Arabian mate
1-0

Regd. No. : KNL/497/(CE) of 2018 (I/W)
SANGAI TUTORIAL
Kwakeithel near Imphal College,Imphal
ADMISSION OPEN
REVISION COURSE for
CLASS -XII Sc. (COHSEM) & CLASS -X (BOSEM)
16th November, 2022 4:00pm
5th December, 2022 3:00/4:00pm
Position Holders for Class-XII, 2022
6th POSITION Bidyachandra Salam
11th POSITION Moirangthem Bhagyashali
16th POSITION Abujam Ambedkar Singh
FOUNDATION COURSE
CLASS-X (BOSEM)
8th December, 2022
Position Holders for Class-X, 2022
1st POSITION Laishram Rahul
3rd POSITION Meneka Huidrom
8th POSITION Moirangthem Rex Singh
18th POSITION Chingakham Italy Meitei
Form available at:
1. 'SANGAI HOSTEL' Kwakeithel Ningthemkol, Opp. Kwakeithel Tiddim Ground.
2. Office of SANGAI TUTORIAL, Kwakeithel near Imphal College, (3:00pm-7:30pm)
7005517081
7085521821
HL-P/4576/1-30/11

LOAN AVAILABLE
(No-Downpayment)
8 Lacs ফাওবগী মনুংদা লৈবা any Vehicles - Eco Van, Diesel Auto, Petrol Auto, Battery Auto, Cars and any two wheelers নচিংবগী ওইনা 100% finance without downpayment দা Loan লৌবগী খূদোংচাবা L.G. Motors Branch Office :- Thoubal, Kakching, Samurou, Nambol, Moirang, Sekmai অমসুং H.Q. (Khagempalli) দগী ফংবীগনি।
N.B. :- Kakching, Thoubal, Moirang, Nambol, Sekmai অমসুং Samurou গী ওইনা Office Asst. 2/2 অমসুং Gr-IV/Helper 2/2 পামজে।
Samurou গী ওইনা Car Wash Helper/ Mechanic Helper 2/2 পামজে।
Sd/- L.G. Motors
Khagempalli, Imphal West
9774495994 / # 8731978490
HL-B/7893/21

Printed, published and owned by Soubam Niladhaja Singh, published from Sega Road, Thouda Bhabok Leikai, Imphal West-795001, Manipur & printed at M/s. Kangleipak Printers, Sega Road, Thouda Bhabok Leikai, Imphal West-795001, Manipur
Editor : Maibam Dhanabir Meetei, Resident Editor: Dr. Khaidem Athouba; Telephone Nos. 0385-2440771/2445104/2445106, e-mail:hueiyen_lanpao@yahoo.co.in, hueiyen_lanpao@rediffmail.com