১৩শুবা হোক্কী ইন্দিয়া সিনিয়র মেন নেসনল চেম্পিয়নশিপ

মণিপুর হোক্কীনা হোক্কী জে এন্দ কেবু য়াম্না লাকচনা পাঞ্জল ১৫-১দা মায়থীবা পীখ্রে

ইম্ফাল, নভেম্বর ২০ (ঐচ এন এস): হোক্কী য়ুনিট ওফ টামিল নাদুনা শীন্দুনা চেন্নাইগী এস দি এ টি মেয়র রাধাকৃষ্ণন হোক্কী ষ্টেদিয়মদা থা অসিগী ১৭তগী হৌরগা পাঙথোক্তুনা লাক্লিবা ১৩শুবা হোক্কী ইন্দিয়া সিনিয়র মেন নেসনল চেম্পিয়নশিপ, চেন্নাই ২০২৩গী ওইনা ঙসি শান্নখিবা মেটচ অমদা মণিপুর হোক্কীনা হোক্কী জম্মু অমসুং কাশ্মীরবু য়াম্না লাকচনা পাঞ্জল ১৫-১দা থোইবা ঙমখ্রে।

টিম অনীগী মরক্তা শান্নখিবা মেটচ অদুগী ওইনা মণিপুর হোক্কীগী শান্নরোয়শিংনা হৌগৎলকপদগী লাকচনা শান্নবা ঙমখি। মণিপুর হোক্কীগী শান্নরোয় ১১না মেটচ অদুদা পাঞ্জল চনবা ঙমখিবনি। মণিপুর হোক্কীগী পাঞ্জলশিং অদু মেটচ অদুগী ৩, ২৩শুবা মিনটতা মোইরাংথেম ধনঞ্জয় মীতৈনা অনী, ৫শুবা মিনটতা লাইশ্রম দিপুনা অমা, ১০শুবা মিনটতা নিংঙোম্বম জেনজেননা অমা, ১২শুবা মিনটতা ক্ষেত্রিময়ুম ৱাংঙম্বনা অমা, ১৩,২৫শুবা মিনটতা গানেন্দ্রজিৎ নিংঙোম্বমনা অনী, ৩০শুবা মিনটতা সুরেনশংবম সুরেশনা অমা, ৩৪, ৫৫শুবা মিনটতা ইবুংঙো কোঞ্জেংবমনা অনী, ৩৫শুবা মিনটতা মুন্দানা অমা, ৩৯শুবা মিনটতা নিলাকান্তনা অমা, ৩৯, ৫৪ শুবা মিনটতা কেপ্টেন চিংলেনসনানা অনী অদুগা ৪৪শুবা মিনটতা থোকচোম কিরনকুমারনা অমা চনবা ঙমখিবনি। অদুগা হোক্কী জম্মু অমসুং কাশ্মীরগী অমত্তা ঙাইরবা পাঞ্জল অদুনা মেটচ অদুগী ২১শুবা মিনটতা রক্সিটনা চনখিবনি।

পুল ঈগী ওইনা মণিপুর হোক্কীনা মখোয়গী হৈ-শিংবা ময়েং তাহন্দনা থম্বা ঙমখিবগা লোয়ননা পুল ঈগী খ্বাইদগী মকোক থোংবা পোজিসনদা লৈবা ঙম্লি।

অমরোমদা পুল সীগী ওইনা হোক্কী বিহার অমসুং হোক্কী কর্নাটাকাগী মরক্তা শান্নখিবা মেটচ অমদা হোক্কী কর্নাটাকানা য়াম্না লাকচনা হোক্কী বিহারবু পাঞ্জল ১২-১দা থোইবা ঙমখ্রে। হোক্কী কর্নাটাকাগী পাঞ্জলশিং অদু ১১, ১৪শুবা মিনটতা মোহমদ রাহিল মৌশিলনা অনী, ১৩, ৫৫শুবা মিনটতা অভারন সুদেবনা অনী, ১৫শুবা মিনটতা টিম কেপ্টেন গৌদা সেসেনা অমা, ১৮, ৪২শুবা মিনটতা চেতনমালাপানা অনী, ২১শুবা মিনটতা এন জি সোমায়ানা অমা, ২২, ২৮শুবা মিনটতা হরিশ মুটাগরনা অনী, ২৭শুবা মিনটতা লিখিথ বি এমনা অমা অদুগা ৩৮শুবা মিনটতা ভারৎ মহালিঙ্গপানা অমা চনখিবনি। অদুগা হোক্কী বিহারগী অমত্তা ঙাইরবা পাঞ্জল অদুনা টিম অসিগী অতে কুমারনা মেটচ অদুগী ৫৪শুবা মিনটতা চনবা ঙমখিবনি।

অমরোমদা, পুল এফকী ওইনা ঙসি শান্নখিবদা হোক্কী অন্ধ্র প্রদেশনা গোন্স হোক্কীবু ৩-১দা থোইখ্রে।

গভরনর্স কপ ষ্টেট লেভেল ফেন্সিং চেম্পিয়নশিপ ২০২৩

হুম্নি চনবা নুমিৎতা এন তুফান, এল থৌঙম্বা, এন মিনা, এল বিদ্যাপতি, পি ঐচ বেবী গোল্ড লৌখ্রে

ইম্ফাল, নভেম্বর ২০ (ঐচ এন এস): মণিপুর ষ্টেট ফেন্সিং এসোসিএসন (এম এফ এ) না শিন্দুনা সাই তাকয়েলগী ইন্দোর ষ্টদিয়মদা ঙসিদগী হৌরগা ১৯ লকশুবা গভরনর্স কপ ষ্টেট লেভেল ফেন্সিং চেম্পিয়নশিপ ২০২৩গী ওইনা ঙসি সিনিয়র মেনগী ফোইলদা ইম্ফাল ইষ্টকী এন তুফান অমসুং এস হেমাসনা গোল্ড অমসুং সিলভর অদুগা থৌবালগী এল তোম্বা অমসুং ইম্ফাল ইষ্টকী ঐচ রবিকুমারনা ব্রোঞ্জ মেদল লৌখ্রে।

ইপিগী ওইনা থৌবালগী থৌঙম্বনা গোল্ড, চান্দেলগী নেলসননা সিলভর, ইম্ফাল ৱেষ্টকী টি ঐচ দিঙ্কিরাজ অমসুং ইম্ফাল ইষ্টকী এস ঐচ রোবর্টনা ব্রোঞ্জ মেদলশিং লৌবা ঙমখিবনি। অদুগা সিনিয়র ৱিমেনগী ফোইলদা ইম্ফাল ইষ্টকী এন মিনা অমসুং দব্লিয়ু সোনিয়ানা গোল্ড অমসুং সিলভর অদুগা ইম্ফাল ৱেষ্টকী এল খুশবুরানী অমসুং ইম্ফাল ইষ্টকী দব্লিয়ু থোইবীনা ব্রোঞ্জ মেদল লৌখি।

ইপিগী ওইনা ইম্ফাল ইষ্টকী এল বিদ্যাপতি অমসুং এল চিঙ্খোঙানবীনা গোল্ড অমদি সিলভর অদুগা থৌবালগী লিম্থোই ঐচ অমসুং এস নেন্সিরোজনা ব্রোঞ্জ লৌবা ঙমখি।

সব-জুনিয়র বোইজকী ফোইলদা ইম্ফাল ইষ্টকী লময়ানবনা গোল্ড, ইম্ফাল ৱেষ্টকী তমঙানবা টিনা সিলভর অদুগা ইম্ফাল ইষ্টকী টেনিসন এম অমসুং সেনাপটিগী এ হেম্থোইসনানা ব্রোঞ্জ লৌখি। ইপিগী ওইনা উখ্রুলগী পি আর্জুন অমসুং এল দিপুনা গোল্ড অমদি সিলভর অদুগা ইম্ফাল ইষ্টকী টি কদম্বা অমসুং জে সিয়োন টি ঐচনা ব্রোঞ্জ লৌখি।

সেবরগী ওইনা ইম্ফাল ইষ্টকী কে জেরিউল অমসুং এন লনচেনবনা গোল্ড অমদি সিলভর অদুগা ইম্ফাল ৱেষ্টকী নেলসন অমসুং ইম্ফাল ইষ্টকী টি ঐচ কিশোরজিৎনা ব্রোঞ্জ লৌখি।

সব-জুনিয়র গর্লসকী ফোইলদা ইম্ফাল ৱেষ্টকী এন রাসিনানা গোল্ড, ইম্ফাল ইষ্টকী এন জি মেরিনানা সিলভর অমদি এলিস এম অমসুং থোইসনা ঐচনা ব্রোঞ্জ মেদল লৌখি। ইপিগী ওইনা ইম্ফাল ইষ্টকী মিনর্ভা ৱাই অমসুং এন পিয়াঙানবীনা গোল্ড অমদি সিলভর অদুগা সেনাপটিগী জি কেনিয়া অমসুং ইম্ফাল ইষ্টকী ঐচ ভুমিকানা ব্রোঞ্জ লৌখি।

সেবরগীদা সেনাপটিগী পায়ল এননা গোল্ড, উখ্রুলগী এ ফ্লোরিনানা সিলভর অদুগা সেনাপটিগী ঐচ নিরুপামা অমসুং ইম্ফাল ইষ্টকী সোমিকা টি ঐচনা ব্রোঞ্জ মেদল লৌখি।

ভোভিনাম চেম্পিয়নশিপতা শরুক য়ারুগদবা শান্নরোয় অমদি ওফিসলশিং ইম্ফাল থাদোকখ্রে

ইম্ফাল, নভেম্বর ২০ (ঐচ এন এস): ভিএটনামগী হো চি মিন সিটিদা থা অসিগী ২২দগী হৌরগা মথং থাগী ১ ফাওবা চথ্গদৌরিবা ৭শুবা ৱর্ল্ড ভোভিনাম চেম্পিয়নশিপ ২০২৩দা ইন্দিয়াগী মহুৎ শিন্দুনা শরুকয়াগদৌরিবা মণিপুরগী শান্নরোয় অমদি ওফিসলশিং ঙসি ইম্ফাল থাদোকখ্রে।

ভোভিনাম এসোসিএসন ওফ মণিপুরগী ভাইস প্রসিদেন্ট এম নরজিৎ অমসুং ট্রেজরর এল কহ্নাইনা ঙসি অয়ুক পুং ১০.৩০ তাবদা মণিপুর ইন্দিয়ন টিম অদু ইম্ফাল ইন্টরনেসনল এয়রপোর্টতগী লমথাখিবনি। ভিএটনামগীদমক ঙসি ইম্ফাল থাদোকখ্রবশিং অদুদি হুইদ্রোম হেনা, লৌশাংবম পুম্পা, চোংথাম মহাভেদা, সাপম লনচেনবী, থাংজম সোমোর্জিৎ অমদি দেবেন মোইরাংথেম (রেফরি ওফ দি চেম্পিয়নশিপনি।

মণিপুরগী নুপী শান্নরোয়শিংনা গোল্ড মেদল লৌবা ঙমখ্রে

ইম্ফাল, নভেম্বর ২০ (ঐচ এন এস): বোম্বে এক্সিবিসন সেন্টর মুম্বাইদা চথখিবা ইন্দিয়ন নেসনল লেভেল এমেচর মিক্স মার্সিএল আর্টস চেম্পিয়নশিপ ২০২৩দা মণিপুরগী নুপী শান্নরোয় অনীনা গোল্ড মেদল লৌবা ঙমখ্রে হায়না এজটেক স্পোর্টস এন্দ ফাইট ষ্টুদিওগী মেনেজর থৌনাওজম বিকাশনা খুৎয়েক পীদুনা প্রেসতা থাদোরকপা চেরোল অমনা হায়রি।

চেরোল অসিনা হায়, নুমিৎ হুম্নি চথখিবা মিক্স মার্সিএল আর্টস টুর্নামেন্ট অদুদা মণিপুরগী মহুৎ শিন্দুনা এজটেক স্পোর্টসকী শান্নরোয় অহুম সেলেক্সন তৌদুনা থাখিবদা শান্নরোয় অনীনা গোল্ড মেদল লৌবা ঙমখিবনি। চেম্পিয়নশিপ অসিদা গোল্ড মেদল লৌবা ঙমখ্রবা মণিপুরগী শান্নরোয় অনী অদুদি কেজি ৪৭.৭কী ফিমেল য়ুঠ কেটগোরিদা ফোইরেম্বম টোনিয়ানি। মহাক্না কেটগোরি অসিগী ফাইনেল মেটচতা মহারাষ্ট্রদগী লাকখিবী শান্নরোয় ট্রিভেনি মাস্কেবু টেক্নিকেল নোক আউট পীদুনা গোল্ড মেদল লৌবা ঙমখিবনি।

কেজি ৪৭.৭কী ফিমেল কেটগোরিদা মণিপুরগী সামোম মেলোদিনা মধ্য প্রদেশকী সারা খানবু টেক্নিকেল নোক আউট পীদুনা গোল্ড মেদল লৌবা ঙমখিবনি। এম এম এ ইন্দিয়া ফেদরেসন মণিপুর ষ্টেট প্রসিদেন্ট ডা. থাংজম পর্মদানা শান্নরোয় টিম অদুনা নেসনল লেভেলদা গোল্ড মেদল লৌরকখিবা অদুবু পুক্নিং থৌগৎখি হায়রি।

এ দি সী চান্দেল ট্রোফি সুপর দিভিজন লীগ

কানখু এথলেটিক ফুটবোল ক্লবনা অনবিলিশ ট্রষ্ট ফুটবোল ক্লব মায়থীবা পীখ্রে

ইম্ফাল, নভেম্বর ২০ (ঐচ এন এস): দিষ্ট্রিক্ট স্পোর্টস এসোসিএসন চান্দেলনা শীন্দুনা হৌজিক-হৌজিক লিৱা সরৈ গ্রাউন্দদা চথরিবা এ দি সী চান্দেল ট্রোফি সুপর দিভিজন লীগকী ওইনা ঙসি শান্নখিবা মেটচ অমদা কানখু এথলেটিক এফ সীনা অনবিলিশ ট্রষ্ট এফ সীবু মায়থীবা পীখ্রে।

টুর্নামেন্ট অসিগী ৭শুবা মেটচ ওইনা ঙসি কানখু এথলেটিক এফ সী অমসুং অনবিলিশ ট্রষ্ট এফ সীগী মরক্তা শান্নখিবা মেটচ অদুগী ওইনা টিম অনীমক্কী শান্নরোয়শিংনা হৈ-শিংবা মান্ননা শান্নবা ঙমখিবদগী অমনা অমগী মায়কৈদা পাঞ্জল চন্নবা হোৎনখিবা কয়া মায় পাকপা ঙম্ন খিদে। মদুনা মরম ওইরগা অহানবা হাফ লোইবা ফাওবদা টিম অনীমক্না পাঞ্জল অমত্তা চন্নবা ঙমদনা ০-০দা লৈখি।

অনীশুবা হাফকী ওইনা শান্নখিবা অদুগী ওইনসু টিম অনীমক্কী শান্নরোয়শিংনা বোল পায়বগী চাং চাংচৎতা মান্ননা শান্নবা ঙমখি। অদুমওইনমক মেটচ অদুগী ৫৪শুবা মিনটতা কানখু এথলেটিক এফ সীগী মায়কৈদগী খঙহৌদনা চথরকখিবা এটেক অমা টিম অসিগী জর্সি নম্বর ১২ কেনফাসানা হৈন-শিংনা পাঞ্জল ওম্থোকপা ঙমখিবদগী ১-০দা মাংজিল থারগা লৈবা ঙমখি।

মেটচ অদুগী ৫৭শুবা মিনটতা অমুক হন্না কানখু এথলেটিক এফ সীগী জর্সি নম্বর ৮ চাংকিঙমনা পাঞ্জল অমগা অমুক চনবা ঙমখি। অনবিলিশ ট্রষ্ট এফ সীগী মায়কৈদগী মখোয়গী মায়োক্তা চনশিনখিবা পাঞ্জলশিং অদু হন্দোক্লবা হান্নদগী হেন্না কন্না শান্নরকখি। অদুমওইনমক কানখু এথলেটিক এফ সীগী দিফেন্স কা-হেন্না লিংখিবনা মরম ওইরগা পাঞ্জল চন্নবা হোৎনখিবশিং অরেম্বা তাখি। মেটচ লোইবা ফাওবা পাঞ্জল হন্দোকপা ঙমখিদবদগী কানখু এথলেটিক এফ সীনা মেটচ অদু পাঞ্জল ২-০দা মায় পাকখিবনি।

ঙসি শান্নখিবা মেটচ অদুগী মেটচ কম্মিস্নরনা এলিজাবেথ হুটেনা ওইখি। অদুগা রেফরিনা মিন্থরভিরনা ওইখি।

১৪শুবা শ্যাম্পা চঙশিরি লেপিরিগী হংঙ লংলেন সংগারিঙলেগি

হুপোম্লগী শ্যাম্পাপে শ্যাম্পা ৮ থংঙম ৩০তু ঙেমং টোমসে গাঙেন ১৭-১ ম হেচঙাঠ গাখিগী

চঙমৈন, লগ্নমথগী ২০ (থৌরথংঙলগী) ঃ

শ্যাম্পা য়ুপিগী থৈ ঙমহিন ঐক্লে লেপিক্লে সংগ্রেচাগী থংগ ৯৮ থং ১৯৮ হুগম থৌরেক্লগীলেগে শ্যাম্পা লেঙংমিরমক ঐ থংগীগী ১৪৪ চাগী শুঁগাম গাখেঙাম্লে টোমচিত ১৪ লেগ শ্যাম্পা চঙশিরি লেপিরিগী হংঙ লংলেন সংগারিঙলেগি, সংগ্রেচ ৪০৪৪গী থৈচে খনগী লেপ্লেচিত হংগম থমহন হুপোম্লগী শ্যাম্পাপে শ্যাম্পা চমহু থমহোম্লে ঙেমং টোমসে গাখেন ১৭-১ ম চচ থাহচিত।

চমহ থংগীগী হুপোম্লগী শ্যাম্পাগী লেপ্লেচিত হংগম থমহন হুপোম্লগী শ্যাম্পাগী টোমসে লেপ্লেচ খাহচি। হুপোম্লগী শ্যাম্পাগী লেপ্লেচ ১১ ৫ হংগম থমহন গাখেন সপ্লে খাহচিত। হুপোম্লগী শ্যাম্পাগী গাখেনবগীগী থমহন হংগম থমহন ৪, ৪৪ লেগ হুপোগম হংচঙাঠ্যহ ঐপেচ্চ হুগিঁদে থংগী, ৭লেগ হুপোগম চেচলেগম ঙমগাপে থমহ, ১০লেগ হুপোগম লোম্লহচম চংপেচপে থমহ, ১৪লেগ হুপোগম ঙংগ্রেগহন হ গ্রেম্লহচপে থমহ, ১৪, ৪৭ লেগ হুপোগম শ্যাম্পাগী লেপ্লেচ্চগেগে থংগী, ৪০লেগ হুপোগম থেংপেম্লগেগে লোম্লহচম থংগী, ৪৪, ৪৭ লেগ হুপোগম চুগ্রেম্লহচম লোম্লহচম থংগী, ৪৭লেগ হুপোগম লোম্লহচম থমহ চংগী।

গংগী ৯৮ লেগ হুপোগম হুপেম্লপে থমহ, ৪৪লেগ হুপোগম লোচিপেম্লগে থমহ, ৪৪, ৭৪ লেগ হুপোগম শ্যাম্লগেপে হগিচপেম্লগেগে থংগী থমহ্লে ৪৪ লেগ হুপোগম চ্যাম্লহ থমগেপেম্লহেগে থমহ হংগম থমহ চংগী।

থমহ শ্যাম্পা য়ুপিগী থৈ ঙমহিন ঐক্লে লেপিক্লে সংগ্রেচাগী শ্যাম্পাগী চঙশিরি লেপিরিগী হংঙ লংলেন সংগারিঙলেগি, সংগ্রেচ ৪০৪৪গী থৈচে খনগী লেপ্লেচিত হংগম থমহন হুপোম্লগী শ্যাম্পাগী লেপ্লেচ্চ ১১ ৫ হংগম থমহন গাখেন সপ্লে খাহচিত। হুপোম্লগী শ্যাম্পাগী গাখেনবগীগী থমহন হংগম থমহন ৪, ৪৪ লেগ হুপোগম হংচঙাঠ্যহ ঐপেচ্চ হুগিঁদে থংগী, ৭লেগ হুপোগম চেচলেগম ঙমগাপে থমহ, ১০লেগ হুপোগম লোম্লহচম চংপেচপে থমহ, ১৪লেগ হুপোগম ঙংগ্রেগহন হ গ্রেম্লহচপে থমহ, ১৪, ৪৭ লেগ হুপোগম শ্যাম্পাগী লেপ্লেচ্চগেগে থংগী, ৪০লেগ হুপোগম থেংপেম্লগেগে লোম্লহচম থংগী, ৪৪, ৪৭ লেগ হুপোগম লোম্লহচম থমহ চংগী।

গংগীম্লন চেপ্ল থংগংপ্থন

USED VEHICLES (Petrol Auto, Alto Car, e-Rickshaw, 2 Wheeler, Activa, Dio, Pleasure...etc.) পামজে।

মখল খুদিংমক্কী Used Vehicles :- 2 Wheeler (Activa, Dio, Pleasure, Jupiter, Fascino with Motorcycles... etc.) 3 Wheeler (Diesel Auto, Petrol Auto, e-rickshaw... etc.) 4 Wheeler (Cars, Alto Car, i10, i20 and Commercial Vehicles, Tractors, Van, Eco Van and Heavy Vehicles, J.C.B... etc.) শিং Exchange তৌনিংবা, য়োনবীনিংবা (Sales) অমসুং লৈবীনিংবা (Purchasing) মীওইশিংগী খুদোংচাবা লৈগনি।

EMPLOYMENT NEWS
Office Asst. :- (H.Q. : Keishamthong, Nambol, Samurou) 2/2 পামজে।
Mechanic (2/4 Wheeler) Car Wash Helper, Tyre Fitting Helper, Security, Gr-IV 2/2 পামজে।
N.B. লৈবা-চাবা Free ওইবগী মথক্তা থাগী Pay মতিক চানা পীগনি।

Please Contact :
L.G. Motors
Khagempalli Huidrom Leikai (H.Q.), Imphal West with all Branches
Mobile No. : # 9366434484
9362775475

HL-B/8405/21/11-20/12

HUEIYEN LANPAO DAILY CHESS PUZZLE

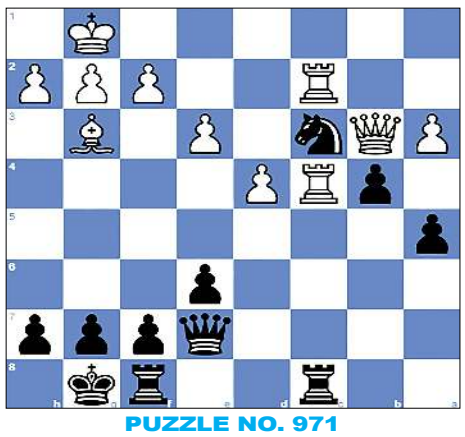

PUZZLE NO. 971

Yu-Hsin Weng (1614) - WIM Nazerke Nurgali (2210)
20th Asian Continental w Almaty KAZ, 2023.06.04

1.d4 d5	2.Nf3 Nf6	3.c4 e6	4.Nc3 Be7
5.Bf4 O-O	6.e3 b6	7.Bd3 dxc4	8.Bxc4 Bb7
9.O-O Nbd7	10.Nb5 Ne8	11.Rc1 a6	12.Nc3 b5
13.Bd3 c5	14.Be4 Bxe4	15.Nxe4 c4	16.b3 cxb3
17.Qxb3 Ndf6	18.Nxf6+ Nxf6	19.Ne5 Nd5	20.Nc6 Qd7
21.Nxe7+ Qxe7	22.Bg3 b4	23.Rc4 a5	24.Rfc1 Nc3
25.Rc2 Rac8	26.a3...		

QUESTION :
Black to win

Puzzle 970 Solution :

65. Rh6+ Opening the line from **g6 to g7.**
Your moves:**65.g6+**
gxh6 Blocking square **h6.**
66.g6+ Kh8 67.g7+ Kh7 68.g8=Q#
1-0

HL-B/8291/31/10-30/11

ঙম্লগী মহাবিদ্যালয়
ASIAN INTERNATIONAL UNIVERSITY
ESTABLISHED UNDER SECTION 2(F) OF UGC ACT, 1956.
Approved by Pharmacy Council of India
ADMISSION OPEN
Session : 2023-24
Make your EDUCATION DREAMS COMES TRUE !!
D.PHARM
Eligibility : 10+2 with PCB/PCM
Approved by: Pharmacy Council of India
Duration : 2 Years
B.PHARM
Eligibility : 10+2 with PCB/PCM
Approved by: Pharmacy Council of India
Duration : 4 Years
LIFETIME PLACEMENT ASSISTANCE
RUNWAY START-UP SUPPORT
UP TO 50% SCHOLARSHIP
For additional information please visit us: www.aiu.edu.in
The interested candidate may fill up admission application form in office of the University in between 10:00am to 03:30pm on working days up to last week of Nov, 2023. admission to a particular course shall be offered only after confirming enrolment of minimum 15 students in the respective course.
For details kindly contact Campus: Asian International University
+ 9810301896 | 9650377736
CAMPUS: Ghari, Awang Leikai, Imphal West, Manipur-795140.
Sd./-
Admission Co-ordinator

JCRE Skill Solutions
Celebrating a decade of Skilling
New ADMISSION
Diploma In Computer Application
Course Module
- Computer Fundamentals (CCC)
- MS-Office
- LibreOffice
- Basics of HTML
ELIGIBILITY: 12 Pass & Above
DURATION: 6 Months
TIME SLOT
06:00am - 08:00am (Kwakeithel)
03:00pm - 05:00pm (Thangmeiband)
Training Centre
Thangmeiband Meisnam Leikai 7085051125
Kwakeithel Akham Leikai 8798307379
HL-B/8304/21

Printed, published and owned by Soubam Niladhaja Singh, published from Sega Road, Thouda Bhabok Leikai, Imphal West-795001, Manipur & printed at M/s. Kangleipak Printers, Sega Road, Thouda Bhabok Leikai, Imphal West-795001, Manipur
Editor : Maibam Dhanabir Meetei; Telephone Nos. 0385-2440771/2445104/2445106, e-mail:hueiyen_lanpao@yahoo.co.in, hueiyen_lanpao@rediffmail.com