# ৱিমেন্স এসিয়ন চেম্পিয়ন্স ট্রোফি : চাইনা মায়থীবা পীরল্লগা ইন্দিয়ানা চেম্পিয়ন ওইখ্রে

**রাজগীর, নভেম্বর ২০ (এজেন্সী):** বিহারগী রাজগীরদা চথরিবা ৱিমেন্স এসিয়ন চেম্পিয়ন্স ট্রোফিগী ওইনা ঙসি ইন্দিয়া অমসুং চাইনাগী মরক্তা শান্নখিবা ফাইনেল মেটচ অদুগী ওইনা ইন্দিয়ানা চাইনা মায়থীবা পীদুনা ৱিমেন্স এসিয়ন ট্রোফিগী টাইটল লৌবা ঙমখিবগা লোয়ননা মখোয়গী মিংচৎ কন্দুনা থম্না ঙমখ্রে।

ঙসি টিম অনীগী মরক্তা শান্নখিবা ফাইনেল মেটচ অদুগী ওইনা হৌগৎলকপদা চাইনানা খরা লাকচনা শান্নখি। অহানবা ক্বার্টরগী ওইনা চাইনানা মখোয়গী হৈ-শিংবশিং উখোক্তুনা পাঞ্জল চন্নবা য়াম্না কন্না হোৎনখি। ক্বার্টর অদুগী ওইনা ইন্দিয়াগী শান্নরোয়শিংনা চাইনাগী এটেক থিংনবা হোৎনবদা অৱাবা ওইখি। অদুবু ইন্দিয়াগী শান্নরোয়শিংনা য়াম্না কন্না হোৎনদুনা অহানবা ক্বার্টর লোইবা ফাওবদা চাইনাগী মায়কৈদগী পাঞ্জল চনবা য়াবা খুদোংচাবশিং ফংহনখিদে।

অনীশুবা ক্বার্টর শান্নখিবা অদুগী ১৮শুবা মিনটতা চাইনাগী ওইনা পেনাল্টি কোর্নরগী খুদোংচাবা অমা অমুক ফংখি। অদুবু পেনাল্টি কোর্নর অদু গোলকীপর বিচু য়ৌরক্লিঙৈগী মাংওইননা লালরেমসিয়ামিনা হৈন-শিংনা থৎতুনা নেট মনাক্তগী য়াম্না লাপ্না বোল অদু পুথোকখি। ২০শুবা মিনটতা ইন্দিয়াগী ওইনসু পেনাল্টি কোর্নরগী খুদোংচাবা অমা ফংখি। অদুগা ইন্দিয়াগী ওইনসু পেনাল্টি কোর্নর অদু চাইনিজ গোলকীপরনা সেভ তৌখিবদগী পাঞ্জল ওল্থোকপা ঙমখিদে। অনীশুবা ক্বার্টর লোইবা ফাওবদা টিম অনীমক্না মখা তানা পাঞ্জলশিং চন্নবা ঙমদনা লৈখি।

অমরোমদা ইন্দিয়াগী শান্নরোয়শিংনা তপ্না-তপ্না মখোয়গী হৈ-শিংবশিং উখোক্তুনা শান্নবা ঙমখিবগা লোয়ননা অহুমশুবা ক্বার্টরগী হৌগৎলকপা ৩১শুবা মিনটতা চাইনাগী মায়কৈদা পাঞ্জল অমা চনবা ঙমখি। পাঞ্জল অদু ইন্দিয়া টিমগী দিপিকানা চনখিবনি। দিপিকানা চনখিবা পাঞ্জল অদুনা মরম ওইরগা ইন্দিয়াগী শান্নরোয়শিংদা মখা তানা অনৌবা থৌনা অমা হাপখিবগা লোয়ননা হান্নদগী হেন্না য়াম্না কন্না শান্নরকখি। অহানবদা চাইনানা লাকচনা শান্নরম্লবসু ইন্দিয়ানা অহুমশুবা ক্বার্টর লোইরমদাইদগী কন্ট্রোল তৌদুনা শান্নবা ঙম্লকখি। অহুমশুবা ক্বার্টর লোইবা ফাওবদা ইন্দিয়ানা পাঞ্জল ১-০দা মাংজিল থারগা লৈখি।

মরিশুবা অমদি অরোইবা ক্বার্টর শান্নখিবা অদুগী ওইনা ইন্দিয়াগী কেপ্টেন সালিমা টেটে অমসুং ভাইস্নতি ফালকে অনীনা কাউন্টর এটেক কয়া চথদুনা শান্নবা ঙমখি। ইন্দিয়াগী মায়কৈদগী মখা তানা পাঞ্জল চন্নবা য়াম্না কন্না হোৎনখি। চাইনাগী ওইনসু ইক্লোইজর ওইরিবা পাঞ্জল অদু চনবা ঙম্লবা কন্না শান্নখি। অদুবু মেটচকী অপীবা অরোইবা মতম ফাওবদা চাইনাগী মায়কৈদগী ইক্লোইজর ওইগদৌরিবা পাঞ্জল অদু চনবা ঙমখিদবদগী মেটচ অদু ইন্দিয়ানা পাঞ্জল ১-০দা মায় পাক্তুনা চেম্পিয়ন ওইবা ঙমখিবনি।

ঙসি শান্নখিবা মেটচ অদুগী প্লেয়র ওফ দি মেটচনা ইন্দিয়াগী মায় পাক্ত বগী অমত্তা ঙাইরবা পাঞ্জল চনবা ঙমখিবী দিপিকানা তাখি। টুর্নামেন্ট অসিদা মহাক্না পূন্না পাঞ্জল ১১ চনবা ঙমখি।

# ৱর্ল্ড কপ ক্বালিফায়র্স : অর্জেন্টিনা অমসুং ইক্বেদোর মায় পাকখ্রে, ব্রাজিল অমসুং উরুগুৱে দ্রো চৎখ্রে

**পেরু, নভেম্বর ২০ (এজেন্সী):** মীয়াম্না কোনমেবোল হায়রগসু হেন্না খঙনরিবা ৱর্ল্ড কপ ক্বালিফায়র্সকী ওইনা ঙসি শান্নখিবা তোঙান-তোঙানবা মেটচশিংদা অর্জেন্টিনানা পেরু অদুগা ইক্বোদোরনা কলম্বীয়া মায়থীবা পীখ্রে। অতোপ্পা মেটচ অমদনা ব্রাজিল অমসুং উরুগুৱে দ্রো চৎখ্রে।

অর্জেন্টিনা অমসুং পেরুগী মরক্তা ঙসি শান্নখিবা মেটচ অদুগী ওইনা হৌগৎলকপদগী অর্জেন্টিনাগী শান্নরোয়শিংনা বোল হেন্না পায়দুনা লাকচনা শান্নবা ঙমখি। মেটচ অদুদা অর্জেন্টিনানা বোল পায়বগী চাং চাদা ৭৪ ওইখিবা মতমদা পেরুনা বোল পায়বগী চাং চাদা ২৬ খক্তমক ওইখি। অর্জেন্টিনানা বোল হেন্না পায়দুনা শান্নবা ঙম্লবসু হৈ-শিংলবা পেরুগী দিফেন্দরশিংনা পাঞ্জল চনবা য়াবগী খুদোংচাবশিং পীখিদে। মদুনা মরম ওইরগা অহানবা হাফ লোইবা ফাওবদা টিম অনীমক্না পাঞ্জল অমত্তা চন্নবা ঙমদনা লৈখি।

অনীশুবা হাফ শান্নখিবা অদুগী ৫৫শুবা মিনটতা বোল হেন্না পায়দুনা শান্নবা ঙম্লিবা অর্জেন্টিনাগী মায়কৈদগী মেটচ অদুগী অহানবা পাঞ্জল চনবা ঙমখি। পাঞ্জল অদু টিম অদুগী শান্নরোয় লোটারো মার্টিনেজনা চনখিবনি। পেরুগী মায়কৈদগী পাঞ্জল অদু হন্দোকপা ঙম্লবা য়াম্না কন্না হোৎনরবসু মেটচকী অপীবা অরোইবা মতম ফাওবদা হন্দোকপা ঙমখিদবনা মরম ওইরগা মেটচ অদু অর্জেন্টিনানা পাঞ্জল ১-০দা মায় পাকখিবনি।

ইক্বোদোর অমসুং কলম্বীয়াগী মরক্তা শান্নখিবা মেটচ অদুগী ওইনা কলম্বীয়ানা বোল হেন্না পায়দুনা লাকচনা শান্নবা ঙম্লবসু পাঞ্জল চনবা য়াবগী খুদোংচাবশিংদি লৌবা ঙমখিদে। মেটচ অদুগী হৌগৎলকপা ৭শুবা মিনটতা ইক্বেদোরনা ফজরবা কাউন্টর এটেক অমা চথবা ঙমখি অমদি টিম অদুগী শান্নরোয় এনর ভেলেন্সিয়ানা হৈন-শিংনা কলম্বীয়াগী মায়কৈদা পাঞ্জল অমা চনবা ঙমখি। কলম্বীয়াগী মায়কৈদগী পাঞ্জল অদু হন্দোকপা ঙম্লবা য়াম্না কন্না হোৎনখি। অদুবু ইক্বেদোরগী হৈ-শিংলবা দিফেন্দরশিংনা কলম্বীয়ানা চথরকখিবা এটেকশিং থিংদুনা থম্না ঙমখি। মেটচ অদুগী ৩৪শুবা মিনটতা ইক্বেদোরগী পিএরো হিনকাপাইনা কা-হেনবা ফাউল অমা তৌরুবদগী রেফরিনা রেদ কার্দ উৎতুনা ফিল্ডদগী মপান থোকহনখি। ইক্বেদোরগী শান্নরোয় মশীং হন্থরবসু কলম্বীয়াগী ওইনা অহানবা হাফ লোইবা ফাওবদা পাঞ্জল চনবা ঙমখিদবদগী ইক্বেদোরনা পাঞ্জল ১-০দা মাংজিল থারগা লৈখি।

অনীশুবা হাফ শান্নখিবা অদুগী ওইনা কলম্বীয়াগী মায়কৈদগী বোল হেন্না পায়দুনা লাকচনা শান্নবা ঙমখি। অদুবু মেটচকী অপীবা অরোইবা মতম ফাওবদা ইক্বোইজর ওইরিবা পাঞ্জল অদু চনবা ঙমখিদবনা মরম ওইরগা মেটচ অদু ইক্বেদোরনা পাঞ্জল ১-০দা মায় পাকখিবনি।

অমরোমদা, ব্রাজিল অমসুং উরুগুৱেগী মরক্তা শান্নখিবা মেটচ অদুগী ওইনা ব্রাজিলনা বোল খরা হেন্না পায়দুনা শান্নবা ঙমখি। অদুমওইনমক অহানবা হাফ লোইবা ফাওবদা টিম অনীমক্না পাঞ্জল অমত্তা চন্নবা ঙমদনা লৈখি।

অনীশুবা হাফ শান্নখিবা অদুগী ওইনা মেটচকী অপীবা অরোইবা মতম ফাওবদা টিম অনীমক্না পাঞ্জল অমমম্ চন্নদুনা দ্রো চৎখিবনি। উরুগুৱেগী পাঞ্জল অদুনা মেটচ অদুগী ৫৫শুবা মিনটতা ফেদেরিকোনা চনখিবনি অদুগা ব্রাজিলগী পাঞ্জল অদুনা ৬২শুবা মিনটতা গোর্সননা চনখিবনি।

# নেশনল স্কুল গেমসতা আর্চরিগী ওইনা মণিপুরনা হৌজিক ফাওবদা মেদল ৭ ফংবা ঙম্লে

**ইম্ফাল, নভেম্বর ২০ (ঐচএনএস):** গুজরাটকী নদিয়াদতা ঙরাংদগী হৌরগা চথরিবা ৬৮লক শুবা নেশনল স্কুল গেমসকী অন্দর-১৪গী ওইনা আর্চরি ইভেন্টতা মণিপুরগী ওইনা হৌজিক ফাওবদা পূন্না মেদল ৭ লৌবা ঙমখ্রে।

মিটর ৬০গী রিকর্ব বোইজগীদা জিয়ুস লৈশাংথেমনা পোইন্ট ৩৩২ ফংদুনা সিলভর মেদল লৌবা ঙমখি। রিকর্ব বোইজগী মিটর ৫০গীদনা হিদংময়ুম ভিনিসননা পোইন্ট ৩৪২ ফংলগা সিলভর মেদল লৌবা ঙমখি। ইন্দিয়ন রাউন্দগী মিটর ২০গীদা সোইবম লিংজে লথোইবীনা পোইন্ট ৩৪১ ফংদুনা সিলভর অদুগা ইন্দিয়ন রাউন্দগী ওভরওলদনা লিংজেলথোইবীনা পূন্না পোইন্ট ৬৭৬ ফংলগা গোল্ড মেদল লৌবা ঙমখ্রে।

রিকর্ব বোইজ টিমগীদা মণিপুরনা পূন্না পোইন্ট ৩৯৫১ ফংলগা গোল্ড মেদল লৌবা ঙমখ্রে। রিকর্ব বোইজ টিমদা য়াওরিবা আর্চরশিংদি জিয়ুস লৈশাংথেম, হিদংময়ুম ভিনিসন, লময়ানবা সোইবম অমসুং অজে য়ুম্নামনি।

রিকর্ব গর্লস টিমগী ওইনা মণিপুরনা পোইন্ট ৩৬৯৯ ফংলগা ব্রোঞ্জ মেদল লৌবা ঙমখি। টিম অসিদা য়াওরিবা আর্চরশিংদি য়ুম্নাম সনামানবী চনু, য়াইখোম্বী থোঙ্গ্রাম, তনৌহেনবী খুন্দ্রাকপম অমসুং পুখ্রিশাবম জেলিনি।

কম্পাউন্দ বোইজ টিমগী ওইনা মণিপুরনা পোইন্ট ১৯৯৮ ফংদুনা সিলভর মেদল লৌবা ঙমখি। টিম অসিদা য়াওরিবা আর্চরশিংদি সগোলশেম মণিথোই, চনম মালেমঙানবা মৈতৈ, লানঙম্বা মুতুম অমসুং য়ুম্নাম লম্থোইবনি।

পনবা য়াবদি, গুজরাটতা হৌজিক চথরিবা ৬৮লক শুবা নেশনল স্কুল গেমস অসিদা মণিপুরদগী নুপা অমসুং নুপী আর্চর ২৪না শরুক য়ারি। হায়রিবা টিম অসি থা অসিগী ১৮দা গুজরাটকীদমক ইম্ফাল থাদোকখিবনি।

# চুমথাং শান্নপুং অমাঙ-অতা থোকহল্লম্বগী মায়োক্তা শান্নরোয়শিংনা খোঙজং চঙশিনখ্রে

**ইম্ফাল, নভেম্বর ২০ (ঐচএনএস):** থা অসিগী ১৬তা শকখঙদবা খরনা ঈরাং অসিগা মরী লৈনবনি হায়দুনা লংথবাল লেপ মখা লৈকাইদা লৈবা চুমথাং শান্নপুং অমাঙ-অতা থোকহল্লম্বগী থৌওং অদুবু য়ানিংদবা ফোঙদোক্তুনা ঙসি অয়ূক পুং ১০ তাবদগী ৱাকৎ মীফম ফমদুনা খোঙজং চঙশিনখ্রে।

ৱাকৎ মীফম অদুদা শরুক য়াখিবা শান্নরোয় অমনা ফোঙদোরকখিবগী মতুংইন্না মণিপুর অসি লৈবাক অসিগী ওইনা স্পোর্টসকী পাৱর হাউস অমনি হায়রিবনি। অদুবু মমাং চহীগী মে ৩ দগী হৌরকখিবা কাঙলূপ অনীগী ঈরাং অসিনা মরম ওইরগা শান্নরোয়শিংসু য়াম্না তংদু লৈতাদবা ফীভম অমদা লৈরিবনি। অদুবু লাইবক থীবদি ঈরাং অসিগী খুদোংচাবা লৌরগা তাঞ্জা ঙাইবগী মওংদা শান্নপুং অসিদা মীওই খরা লাক্লগা অমাঙ-অতা থোকহল্লম্বা অসি লাইবক থীবনি। শান্নপুং অসি মীওই অমখক্কী নত্তে। অপূনবা গ্রুপ অমনা শেম্লগা চল্লাইবনি। শান্নরোয়শিংগী শান্নফমদা অমাঙ-অতা থোকহনবা য়ানিংদে। হৌজিক শান্নপুং অসিদা নেশনল অমদি ইন্টরনেশনলগী কম্পিটিসনদা শরুক য়াগদবা শান্নরোয় কয়া প্রেক্টিস তৌরিবনি। নোংম-নীনি শান্নবা লেপ্পা মতমদা শান্নরোয়শিংনা খুদোংচাদবা কয়া মায়োক্তরি। ঈরাং অসিদা শান্নরোয়শিংগী মায়কৈদগীসু অঙম্বা তেংবাঙ কয়া পীদুনা মতেং পাংদুনা লাক্লি। মরম অদুনা শান্নরোয়শিংগী লাইশঙ ওইরিবা শান্নফমদা অমাঙ-অতা থোকহনবীগনু। লোয়ননা লৈরিবা লৈঙাক অসিনসুনুপী-অঙাং য়াওনা মীচমদা খূৎ থাবা, হাৎপা ফাওবা য়াওরক্লবা অসিদা মীহাৎপশিং ফাদুনা মরালগী ওইবা চৈরাক পীদবা অসি লাইবক থীবনি। অথুবা মতমদা মীহাৎপশিং ফাদুনা মরালগী ওইবা চপ চাবা চৈরাক পীয়ু হায়না শান্নরোয় অসিনা মখা তানা ফোঙদোকখি।

ঙসিগী ৱাকৎ মীফম অদুদা শরুক য়াখিবা শান্নরোয়শিংনা শান্নফমদা অমাঙ-অতা থোকহনবা য়ানিংদে, শান্নরোয়শিংদা অকায়বা পীবীগনু, শান্নরোয়শিংবু য়োকখৎপীয়ু, শান্নরোয়শিংগী লাইশঙ অমাঙ-অতা থোকহনবা য়ানিংদে হায়বনচিংবা প্লাকার্দশিংসু শীজিন্নখি।

# মতম কক্তনা য়ৈথোক্লে

**ইম্ফাল, নভেম্বর ২০ (ঐচএনএস):** মণিপুরগী ওইরক্লিবা ফীভম অসিনা মরম ওইদুনা থা অসিগী ২৩ অমসুং ২৪দা পাঙথোক্কনি হায়না লেপ্লম্বা ইম্ফাল ৱেষ্ট দিষ্ট্রিক্ট আর্মরেষ্টলিং চেম্পিয়নশিপ মতম কক্তনা য়ৈথোক্লে।

হৌজিক ওইরিবা মণিপুরগী ফীভম অসিগী মতুংইন্না চেম্পিয়নশিপ অসিগী মতম অমুক হন্না লেপকনি। খুদোংচাদবা অসিদা পূম্নমক্না শরুক য়ামিন্নদুনা ঙাকপীগনি হায়না ইম্ফাল ৱেষ্ট দিষ্ট্রিক্ট আর্মরেষ্টলিং এসোসিএশনগী সেক্রেটরি কে ঐচ সঞ্জিৎকুমারনা প্রেসতা থাদোরকপা চেরোল অমনা হায়রি।

# টুর্নামেন্ট মতম খরা য়ৈথোক্লে

**ইম্ফাল, নভেম্বর ২০ (ঐচএনএস):** দিষ্ট্রিক্ট স্পোর্টস এসোসিএশন (দি এস এ) ককচীংনা শীন্দুনা অন্দর ১২-১৪গী ওইবা অনীশুবা য়ুঠ ফুটবোল লীগ টুর্নামেন্ট অমা পাঙথোক্কনি হায়না তৌরমখিবা অদু লমদম অসিগী হৌজিক-হৌজিক ওইরিবা ঈরাং অসিনা মরম ওইরগা কর্ফিয়ু থমজিনখিবদগী টুর্নামেন্ট পাঙথোকপদা খুদোংচাদবা লৈগদবনা মরম ওইরগা মতম খরগী ওইনা মেটচশিং য়ৈথোক্লে হায়না দি এস এ ককচীংগী সেক্রেটরিনা থাদোরকপা চেরোল অমনা হায়রি।

# ৱিমেন্স এসিয়ন চেম্পিয়ন্স ট্রোফি : চাইনা মায়থীবা পীরল্লগা ইন্দিয়ানা চেম্পিয়ন ওইখ্রে

[illegible]

## HUEIYEN LANPAO DAILY CHESS PUZZLE

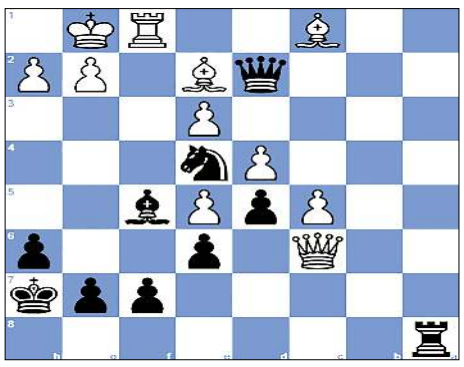

**PUZZLE NO. 1312**

**GM Pa Iniyan (2524) - GM Dmitry Andreikin (2729)**
**Titled Tue 24th Sep Early chess.com INT (8), 2024.09.24**

| | | | |
|---|---|---|---|
| 1.b3 Nf6 | 2.Bb2 d5 | 3.e3 Bf5 | 4.Nf3 e6 |
| 5.Be2 h6 | 6.c4 c6 | 7.O-O Nbd7 | 8.d4 Bd6 |
| 9.Nbd2 O-O | 10.Ne5 Ne4 | 11.Nxe4 Bxe4 | 12.f3 Bh7 |
| 13.f4 Nf6 | 14.c5 Bc7 | 15.b4 a6 | 16.a4 Ne4 |
| 17.b5 axb5 | 18.axb5 Rxa1 | 19.Bxa1 Bxe5 | 20.fxe5 Qg5 |
| 21.Rf4 Ra8 | 22.Bb2 Bf5 | 23.Qb3 Kh7 | 24.bxc6 bxc6 |
| 25.Qb7 Ra2 | 26.Qb3 Ra7 | 27.Qb6 Ra8 | 28.Qb7 Qd8 |
| 29.Qxc6 Qa5 | 30.Rf1 Qd2 | 31.Bc1... | |

**QUESTION : Black to win**

**Puzzle 1311 Solution :**

**31. Rf5 e3**
31...Qd6+ 32.g3 Qd4 33.Rxa7+
31...Rbd8 32.Ra5 Qd6+ 33.Kh1
31...d2 32.Rxa7+ Qxa7 33.Ra5
**32. Rxa7+** The white rook deflects Black's queen away from protecting the 4th rank. **Qxa7 33. Ra5** Mating net **d2**
33...e2 34.Qxa7#
33...Qxa6 34.Rxa6#
**34. Qxa7#** Damiano's rook mate
**1-0**

Printed, published and owned by Soubam Niladhaja Singh, published from Sega Road, Thouda Bhabok Leikai, Imphal West-795001, Manipur & printed at M/s. Kangleipak Printers, Sega Road, Thouda Bhabok Leikai, Imphal West-795001, Manipur
Editor : Maibam Dhanabir Meetei; Telephone Nos. 0385-2440771/2445104/2445106, e-mail:hueiyen_lanpao@yahoo.co.in, hueiyen_lanpao@rediffmail.com