# হুইয়েন লানপাউ স্পোর্টস

Friday, January 22, 2021, Imphal

Page 11

এদলেদ সিটিদা ওষ্ট্রেলিয়ন ওপন টেন্নিস টুর্নামেন্টকী মাংওইননা পাঙথোক্লদবা এগজিবিসন ইভেন্টতা তোঙান-তোঙানবা মমিং লৈরবা শান্নরোয়শিংগা লোয়ননা শরুক য়াগনি হায়না অয়াবা পীরক্লবী নুপীগী ৱর্ল্ড নম্বর ৱান শান্নরোয় ওষ্ট্রেলিয়াগী এস্লি বার্টি

স্পেনদা পাঙথোকপা কোপা দেলরে ফুটবোল টুর্নামেন্টতা মমাংগী সিজনদা লালিগাগী টাইটল লৌবা ঙমখিবা রিয়াল মাদ্রিদ অলকোয়ানো ফুটবোল ক্লবকী মখূৎতা মায়থীবা নংখিবদা পেন্দবা কমেন্ট কয়া পীনরকখিবা কোচ জিনেদাইন জিদেন

# এস এস সী নাপোলিবু পাঞ্জল ২-০দা মায়থীবা পীদুনা য়ুভেন্টসনা ইটালিয়ন সুপর কপ টাইটল লৌখ্রে

রোম, জন্যুৱারী ২১(এজেন্সী): কোপা ইটালিয়া অমদি সেরি এগী চেম্পিয়ন ক্লব অনীনা চহী খূদিংগী শান্নবা ইটালিয়ন সুপর কপ ফুটবোল টুর্নামেন্টকী ঙরাং অথেংবদা শান্নখিবা মেটচতা য়ুভেন্টসনা এস এস সী নাপোলিবু পাঞ্জল ২-০দা মায়থীবা পীদুনা টাইটল লৌখ্রে।

সুপর কপকী ফাইনেল মেটচ অসি মমাংদা হৌখিবা এদিসন অনীরক সাউদি অরাবিয়াদা শান্নরকখি। অদুবু হন্দক্কী মতাং অসিদা কোভিদ-১৯ লাইচৎনা মরম ওইরগা ইটালিগী সিটি সাসুলোদা লৈবা মাপৈ ষ্টেদিয়মদা শান্নখি।

পনবা য়াবদি, হৌখিবা সিজনদা য়ুভেন্টসনা সেরি এগী চেম্পিয়ননি। অদুগা এস এস সী নাপোলিনা কোপা ইটালিয়াগী টাইটল লৌখিবনি।

ঙরাংগী মেটচ অদুগী হৌরকপা টিম অনীমক য়াম্না চেকশিন্না শান্নদুনা কা-হেনবা এটেক চথবা ঙম্মদনা লাকখি। অহানবা হাফ অদুগী মিনট ৪৫গী মতম লোইশিল্লকপা ফাওবদা পাঞ্জল চন্নবা ঙমদনা লৈখি।

টুর্নামেন্ট অসি হন্দক্কী চহী অসি থারগা ৩৩রক শুবা এদিসননি। ঙরাং ফাইনেল শান্নখিবা টিম অনীনা মমাংগী এদিসন অহুমদা ফাইনেল লম্বা তৌনরকপদা নাপোলিনা অনীরক অদুগা য়ুভেন্টসনা অমুকরক লৌবা ঙমখি।

অহানবা হাফ লোইশিনখ্রবা মতুং অনীশুবা হাফ হৌরকপদা বোল পায়বগী চাং য়ুভেন্টসনা হেঞ্জিল্লকখি। শান্নবগী ৬৪শুবা মিনটতা য়ুভেন্টসকী ষ্ট্রাইকর কৃষ্টিয়ানো রোনাল্ডোনা অহানবা পাঞ্জল অদু চন্দুনা নাপোলিবু মাঙজিল থাখি। রোনাল্ডোনা চনখিবা পাঞ্জল অদু থারগা মহাক্কী প্রোফেসনেল করিয়রগী ওইনা ৭৬০রক শুবা পাঞ্জল ওইখি।

অহানবা পাঞ্জল চল্লবা মতুং এস এস সী নাপোলিগী মায়কৈদগী পাঞ্জল হন্দোক্লবা য়াম্না কন্না হোৎনরকখি। মেটচকী ৮০শুবা মিনটতা নাপোলিগী এটেক অমদা পেনাল্টি অমা ফংখি। খূদোংচাবা অদু নাপোলিগী মায়কৈদগী লোরেঞ্জো ইনসিগনেনা কাওশিনবদা ইক্বেলাইজর ওইরমগদবা তাঞ্জা অদু ঙমহৌদবনি। শান্নবগী অরোইবা মিনট ৯০ লোইশিল্লবা মতুং ইঞ্জুরি টাইমগী মিনট ৫ চঙশিল্লকপদা য়ুভেন্টসকী মায়কৈদগী জোন কোদ্রাদোনা পীরকপা বোলদা অলভারো মোরাটানা পাঞ্জল চন্দুনা ২-০দা থোইরগা ইটালিয়ন সুপর কপ টাইটল লৌখি।

# ইন্দিয়াগী পি ভি সিন্ধু, সমির বর্মা অমসুং মিক্স দবলসগী রানকিরেদ্দি অমদি পোনাপা ক্বার্টর ফাইনেল য়ৌখ্রে

বেঙ্কোক, জন্যুৱারী ২১(এজেন্সী): থাইলেন্দগী বেঙ্কোক্তা পাঙথোকখিবা টোয়োটা থাইলেন্দ ওপন বেদমিন্টন টুর্নামেন্টতা ইন্দিয়াগী শান্নরোয় পি ভি সিন্ধু, সমির বর্মা অমসুং মিক্স দবলসতা সাটৱিক সাইরাজ রানকিরেদ্দি অমদি অশ্বিনি পোনাপা ক্বার্টর ফাইনেল য়ৌবা ঙমখ্রে।

ৱর্ল্ড চেম্পিয়ন অমদি ২০১৬ রিও ওলিম্পিক গেমসকী সিলভর মেদল ফংবা ঙমখ্রবী ইন্দিয়াগী পি ভি সিন্ধুনা ঙসি শান্নখিবা টুর্নামেন্ট অসিগী নুপীগী সিঙ্গলসকী অনীশুবা রাউন্দদা মালেসিয়াগী শান্নরোয় কিসোনা সেলভাদুরেগা লম্বা তৌনখি। টুর্নামেন্ট অসিগী ৬শুবা সিদেদ ওইরিবী পি ভি সিন্ধুনা মেটচ অদু য়াম্না কোম্না ষ্ট্রেট গেম অনীদা ২১-১০, ২১-১২দা থোইদুনা ক্বার্টর ফাইনেল য়ৌবা ঙমখি। মহাক্না ক্বার্টর ফাইনেলদা লম্বা তৌগদৌরিবী শান্নরোয় অদু ইন্দিয়াগী অতোপ্পা শান্নরোয় সাইনা নেহৱালবু অহানবা রাউন্দ মায়থীবা পীরম্বী অদুগা অনীশুবা রাউন্দদনা সাউথ কোরিয়াগী সুন জি হিয়ুংবু ১৯-২১, ২৪-২২, ২১-১৭তা থোইরম্বী থাইলেন্দগী রাচানোক ইন্টানোননি।

টুর্নামেন্ট অসিগী নুপাগী সিঙ্গলসতা ইন্দিয়াগী শান্নরোয় সমির বর্মানা অনীশুবা রাউন্দদা দেনমার্ককী শান্নরোয় রাসমুশ জেমকেগা লম্বা তৌনবদা ইৱা ৱাদনা ষ্ট্রেট গেম অনীদা মায় পাকপা ঙমখি। অহানবা গেম অদু সমির বর্মানা ২১-১২দা থোইরবা মতুং অনীশুবা গেম অদুদনা হেন্না ফজদুনা ২১-৯দা থোইরগা ক্বার্টর ফাইনেল য়ৌবা ঙমখি।

সমির বর্মানা ক্বার্টর ফাইনেলদা লম্বা তৌগদৌরিবা শান্নরোয় অদু ইন্দিয়াগী কিদম্বীগা শান্নবদা ৱাক ওভর ফংখ্রবা দেনমার্ককী টুর্নামেন্ট অসিগী ৩শুবা সিদেদ শান্নরোয় এন্দর এন্টোনসেননি।

নুপাগী কাঙলুপ অসিদা ইন্দোনেসিয়াগী জোনাটন খৃষ্টিবু অহানবা রাউন্দদা মায়থীবা পীরম্বা ঐচ এস প্রনোয় ২১-১৭, ২১-১৮দা মালেসিয়াগী শান্নরোয় লিয়ু দারেনগী মখূৎতা মায়থীবা নংখি। মিক্স দবলসকী কাঙলুপ্তা ইন্দিয়াগী প্যের সাটৱিক সাইরাজ রানকিরেদ্দি অমদি অশ্বিনি পোনাপানা ঙসি শান্নখিবা অনীশুবা রাউন্দদা জর্মনিগী প্যের মার্ক লামফুস অমদি ইজাবেল হর্টট্রিকপু য়াম্না অকনবা লম্বা অমদা পুং অমরোম থেংনরবা মতুং গেম ২-১দা থোইখি। অহানবা গেম ইন্দিয়াগী প্যের অদুনা ২২-২০দা থোইরবা মতুং অনীশুবা গেম অদুনা জর্মনিগী প্যের অদুনা ২১-১৪দা থোইখি। অদুগা দিসাইদিং গেম অদুদা ইন্দিয়াগী প্যের অদুনা ২১-১৬তা থোইদুনা ক্বার্টর ফাইনেলদা টুর্নামেন্ট অসিগী ৫শুবা সিদেদ প্যের মালেসিয়াগী চান্দ পেং সুন অমদি গো লিয়ু য়িংগা লম্বা তৌনরগনি।

টুর্নামেন্ট অসিগী নুপাগী দবলসতা ইন্দিয়াগী চিরাগ সেথি অমসুং রানকিরেদ্দি ঙরাং ক্বার্টর ফাইনেল য়ৌবা ঙমদুনা হয়েং সেমীফাইনেল য়ৌনবগীদমক্তা মালেসিয়াগী ওং য়ু সিন অমদি টিও ই য়িগা লম্বা তৌনগদৌরিবনি। অদুবু ঙসি ইন্দিয়াগী অতোপ্পা প্যের এম আর অর্জুন অমসুং ধ্রুবা কপিলা ইংলেন্দগী প্যের বেন লেন অমদি সোন বেন্দিগী মখূৎতা ৯-২১, ১১-২১দা মায়থীবা নংখি।

# ফ্রান্স অমসুং পোর্টুগলনা গ্রুপ ৩গী লুচিংলি, অদুগা গ্রুপ ৪দনা স্বিদেন অমসুং ইজিপ্টনা মকোক থোংলি

EGYPT 2021

27TH MEN'S HANDBALL WORLD CHAMPIONSHIP

কাইরো, জন্যুৱারী ২১(এজেন্সী): ইজিপ্টনা য়ূম্ম ওইদুনা পাঙথোক্লিবা ২৭শুবা মেন্স হেন্দবোল ৱর্ল্ড চেম্পিয়নশিপকী ম্যেন রাউন্দগী গ্রুপ ৩দা ফ্রান্স অমসুং পোর্টুগলনা মাঙজিল থারি। অদুগা গ্রুপ ৪দনা স্বিদেন অমসুং য়ূম্ম ইজিপ্টনা মকোক থোংলি।

ঙরাং শান্নখিবা গ্রুপ ৩গী মেটচ অমদা ফ্রান্সনা অলজেরিয়াবু পোইন্ট ২৯-২৬তা থোইবা ঙমখি। মেটচ অদুগী অহানবা হাফতা ফ্রান্সনা পোইন্ট ১৬-১৪দা হেন্দুনা লাকখি। ফ্রান্সকী মায়কৈদগী শান্নরোয় অহুমনা পোইন্ট ৪/৪ লৌবা ঙমখি। অদুগা অলজেরিয়াগী মায়কৈদগীনা বর্কোসনা পোইন্ট ৭ লৌখি।

অতোপ্পা মেটচ অমদা পোর্টুগলগী টিম নোরৱেগী মখূৎতা য়াম্না নক্লবা স্কোরদা ২৮-২৯দা মায়থীখি। পোর্টুগলগী মায়কৈদগী মার্টিন অমসুং পোর্টেলোনা পোইন্ট ৫/৫ লৌনখি। নোরৱে অমদি পোর্টুগেল রাউন্দ ৩ লোইশিল্লকপদা পোইন্ট ৪/৪ ফংনরবসু গোল দিফরেন্সতা পোর্টুগলনা ফজবা হেন্দুনা অনীশুবদা লৈরি।

গ্রুপ অদুদা স্বিটজরলেন্দনা আইসলেন্দবু মায়থীবা পীবা ঙল্লবসু স্বিটজরলেন্দ পোইন্ট ২ ফংলগা টিম ৬কী লম্বা অদুদা ৫শুবদা লৈরি।

গ্রুপ ৪গী ঙরাং শান্নখিবা মেটচ অমদা স্বিদেন অমসুং বেলারস পোইন্ট ২৬-২৬তা দ্রো চৎখি। মেটচ অদুগী অহানবা হাফতা বেলারসনা স্বিদেনবু পোইন্ট ১৫-১১দা হেন্দুনা লাকখি। অদুবু অনীশুবা হাফতা স্বিদেনগী মায়কৈদগী য়াম্না ফজবা মওংদা পোইন্ট ১৫ লৌবা ঙমখিবদা বেলারসকী টিমনা পোইন্ট ১১ লৌরগা পোইন্ট ২৬-২৬তা দ্রো চৎখি। স্বিদেন মেটচ ৩ শান্নবদা ২ মায় পাক্লগা মেটচ অমা দ্রো চৎতুনা পোইন্ট ৫ ফংলগা গ্রুপ অসিগী মকোক্তা লৈরি। বেলারস মেটচ অহুমদা মেটচ ২ দ্রো চৎলগা অতোপ্পা মেটচ অমা মায়থীদুনা পোইন্ট ২ ফংলগা ৫শুবদা লৈরি।

গ্রুপ অসিগী ওইনা অতোপ্পা মেটচ অমদা য়ূম্ম ইজিপ্টনা রসিয়ন ফেদরেসনবু পোইন্ট ২৮-২৩দা থোইখি। অহানবা হাফতা ইজিপ্টকী মায়কৈদগী পোইন্ট ১৫-৮দা হেন্দুনা লৈখি। মেটচ ৩ শান্নবদা ইজিপ্টনা ২ মায় পাক্লগা মেটচ অমা মায়থীবা নংদুনা পোইন্ট ৪ ফংলগা ২শুবা পোজিসনদা লৈরি। স্লোভেনিয়ানা মখোয়গী লম্বা নোর্থ মেসিদোনিয়াবু ৩১-২১দা থোইদুনা মখোয়সু পোইন্ট ৪ ফংলি। মেটচ অদুগী অহানবা হাফতা স্লোভেনিয়ানা ১৩-৯দা হেনদুনা লাকখি। গোল দিফরেন্সতা ইজিপ্টনা স্লোভেনিয়াদগী য়াম্না হেনবদগী অনীশুবদা লৈরি।

টুর্নামেন্ট অসিগী ম্যেন রাউন্দদা টিম ৬না শাবা গ্রুপ ৪ থোক্লা লৈরি। গ্রুপ অমদগী মকোক থোংবা টিম ২/২না ক্বার্টর ফাইনেলগীদমক্তা ক্বালিফাই ওইবা ঙমগদৌরিবনি।

# ‘টোকিও ওলিম্পিক্সতা ভাবোক য়াওবগী মতাং মমি শান্নি’

TOKYO 2021

টোকিও, জন্যুৱারী ২১(এজেন্সী): চহী অসিগী জুলাই ২৩দগী হৌগনি হায়না তৌরিবা চহী ১ য়ৈথোক্লবা টোকিও ওলিম্পিক গেমসতা ভাবোক য়াওবগী মতাংদা মমি শান্নি হায়না মমাংদা ইন্দিয়ন ওলিম্পিক কাউন্সিলগী ভাইস প্রসিদেন্ট ওইরম্লবা দিক পাউন্দনা ফোঙদোকখ্রে।

ৱাফম অসি দিক পাউন্দনা জপানগী ন্যুজ এজেন্সী কিয়োদোগা ৱারী শানবা অমদা ফোঙদোরকপনি। হৌজিক-হৌজিকমক ইন্টরনেসনল ওলিম্পিক কাউন্সিলগী দিসিজন লৌবগী এগজিক্যুটিভ বোর্দতা শরুক য়াদ্রবসু হন্দক্তা পাঙথোকখিবা জপানগী পোল অমদা চাদা ৮০না ওলিম্পিক গেমস অসি অমুক হন্না য়ৈথোকপা নৎত্রগনা পাঙথোক্তবা হায়না অপাম্বা ফোঙদোরকখিবা অদুগী মতুংদা ন্যুজ এজেন্সী অদুদা দিক পাউন্দনা ৱাফমশিং অসি থল্লকপনি।

নীংশিংবা য়াই, কেনেদিয়ন ওলিম্পিক এসোসিএসনগী অরিবা ওফিসল অমা ওইরম্বতা নৎতনা ৱর্ল্ড এন্টি দোপিং এজেন্সীগী ইহান হানবা প্রসিদেন্টকী ফম অদু দিক পাউন্দনা পায়রম্বনি।

মহাক্না মখা তানা ফোঙদোকখিবদা, জুলাই ২৩দগী ওলিম্পিক গেমস অসি শুংশোয় শোয়দনা হৌগনি হায়বগী অচেৎপা থাজবা লৈ। অদুবু ষ্টেদিয়মশিংদা পাঙথোক্কদৌরিবা তোঙান-তোঙানবা ইভেন্টশিং অদুদা ভাবোকশিং মীৎয়েং তাহনবা য়াগদ্রা নৎত্রগা য়ারোইদ্রা হায়বগী মতাংদদি মহাক্কী ওইনা মমি শান্নি হায়না ফোঙদোকখি। ওলিম্পিককী ইভেন্টশিং অসি মরুওইনা টেলিভিজনদা লাইভ কভরেজ পীবা অদুনা ওইগদৌরি।

# ওষ্ট্রেলিয়াদা ফজনা শান্নৌ, মনা ফংউ : রবি সাস্ত্রি

ন্যু দেল্লি, জন্যুৱারী ২১(এজেন্সী): হন্দক্তা ওষ্ট্রেলিয়াবু টেষ্ট মেটচ ৪গী সেরিজতা মেটচ ২-১দা মায় পাক্কুনা সেরিজ লৌবা ঙমখ্রবা ইন্দিয়াগী ক্রিকেট টিমগী কোচ রবি সাস্ত্রিনা সেরিজ অসিগী মাঙওইননা মহাক্কী শান্নরোয়শিংদা পীখিবা পাউতাক্তি ফজনা শান্নৌ অদুগা মনা ফংউ হায়বা ৱাফম অসিনি।

মহাক মশামক শান্নরোয় অমা ওইরিঙৈদা ওষ্ট্রেলিয়া টুর অসি মহাক্কী ওইনদি য়াম্না কান্নবা অমদি ফজবা ঙমখি। কুমজা ১৯৮৫দা ওষ্ট্রেলিয়াদা পাঙথোকখিবা ৱর্ল্ড সেরিস কপতা মেন ওফ দি সেরিজ মনা ফংদুনা চেম্পিয়ন ওফ চেম্পিয়ন টাইটল রবি সাস্ত্রিনা ফংবা ঙমখি। ইন্দিয়াগী হৌজিক লৈরিবা রবি সাস্ত্রিগী লমজিং মখাদা শান্নরিবা ক্রিকেট টিম অসিনা কুমজা ২০১৮-১৯দা ওষ্ট্রেলিয়াদা শান্নখিবা টেষ্ট সেরিজ মায় পাক্কুনা ইন্দিয়াগী ক্রিকেট পুৱারীদা ইহান হানবা ওইনা ওষ্ট্রেলিয়াদা চৎলগা শান্নবা সেরিজ মায় পাকপা ঙমখিবনি। মদুগী মতুং হন্দক্কী চহী অসিদা অমুক্কসু সেরিজ মায় পাক্কুনা রেকোর্দ থম্বা ঙল্লি। রবি সাস্ত্রিনা কুমজা ২০১৭তা হান্না কোচ ওইরম্বা অনিল কুমল্লে অমদি কেপ্টেন ভিরাট কোহলি অনীগী মরক্তা য়ানদবা লাকপদগী কোচকী থৌদাং পুরকপনি। মদুগী মমাংদা রবি সাস্ত্রিনা কুমজা ২০১৪ অমসুং ২০১৬তা ইন্দিয়াগী টিমগী দিরেক্টর ওইনা থৌ পুরমখি। মহাক্কী লমজিং মখাদা হৌরকপা চহীদা সাউথ অফ্রিকা অমসুং ইংলেন্দগী মখূৎতা সেরিজ মায়থীবা নংখ্রবসু ওষ্ট্রেলিয়াবু মায়থীবা পীখিবা অমদি কুমজা ২০১৯দা ৱান দে ক্রিকেট ৱর্ল্ড কপতা ইন্দিয়াগী টিম সেমীফাইনেল য়ৌবা ঙল্লকখিবা অসিনা রবি সাস্ত্রিগী লমজিং অসি ক্রিকেট বোর্দনা থাজবা থল্লি।


## / লান্ন-থৌরম য়ৈথোকচরে

ঐখোয় খ্বাইগী ইরক্তা তিনবীরম্বা সৌবাম নবকিশোর (নোংমাইরেন্) মৈতৈনা মাগী নুংশিজরবা ইমুং-মনুং, শাগৈ-নাতৈ, মরুপ-মপাং, খ্বাই পূন্নমকপু থাদোক্লম্লগা হৌখিবা চৈচৎ ১৪/০১/২০২১ ইং, শগোলশেল নুমিৎতা মপুগী লৈকোন্দা লৈরাং লৈনম ওইনা তিনখ্রে। লাক্লিবা চৈচৎ ২৪/০১/২০২১ ইং, নোংমাইজিং নুমিৎতা লৈখিদ্রবগী লান্ন-থৌরম শোঞ্জগদবা অদু শাগৈগী মী লৈতবা অমা য়াওবদগী লাক্লিবা চৈচৎ ১/০২/২০২১ ইং, ৱাকচীংগী ১৯নি পানবা নিংথৌকাবা নুমিৎতা ওইনা লান্ন-থৌরম অসি পাঙথোকচরগনি হায়না হান্না চেবাউ ফংবিখ্রবা খ্বাই পূন্নমক্কী মফমদা নোল্লুক্না নীংশিংজরি।

পাউজেঞ্জরিবা : সৌবাম সনা লৈমা (লোয়নবী)

সেগা রোদ খ্বাইরাকপম লৈকায়

HL-C/179/21,22



## SMART TUTORIAL CENTRE

ADMISSION OPEN

**Revision Course 2021**
Class X (BOSEM)
Class XII (Science & Arts)

**Foundation 2021**
Class X (BOSEM)
Class XII (Science & Arts)

Commences on 10th & 20th January 2021

- Special fee concession for former student
- Regular mock test with analysis
- Well structured study material
- Separate hostel for boys & girls

*For details please visit* **Smart Tutorial Centre**
**Singjamei Super Market # 8730999192 / 9366048860**

HL-P/8361/28/12-26/01


# HUEIYEN LANPAO DAILY CHESS PUZZLE

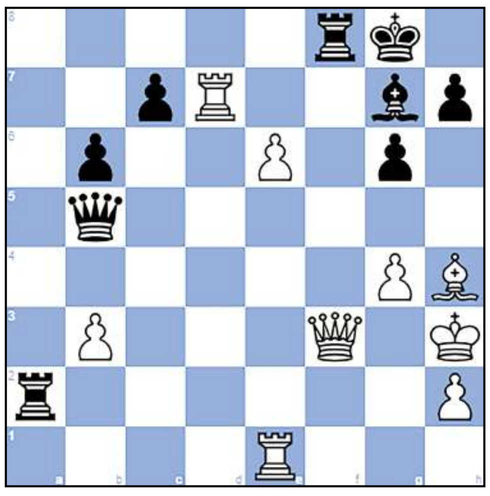

## PUZZLE NO. 13

**Jusic,Z (2370) - Josipovic,P (2190)**
**Open Zagreb CRO (8), 1998.01.10**

| | | | |
|---|---|---|---|
| 1.e4 e5 | 2.Nf3 d6 | 3.d4 exd4 | 4.Nxd4 Nf6 |
| 5.Nc3 Be7 | 6.Be2 O-O | 7.O-O Bd7 | 8.f4 Nc6 |
| 9.Be3 Nxd4 | 10.Bxd4 Bc6 | 11.Bf3 Nd7 | 12.Qd2 Bf6 |
| 13.Bf2 Re8 | 14.Rfe1 Bh4 | 15.g3 Bf6 | 16.Rad1 Nb6 |
| 17.b3 g6 | 18.a4 Bg7 | 19.a5 Nd7 | 20.Kg2 b6 |
| 21.Nd5 Nf6 | 22.c4 Rb8 | 23.e5 dxe5 | 24.fxe5 Nxd5 |
| 25.cxd5 Bb7 | 26.Qf4 Qd7 | 27.axb6 axb6 | 28.g4 Rbd8 |
| 29.Bh4 Ra8 | 30.e6 fxe6 | 31.dxe6 Bxf3+ | 32.Qxf3 Ra2+ |
| 33.Kh3 Qb5 | 34.Rd7 Rf8 | | |

**QUESTION :**
**White wins in 4 moves**

**[Puzzle 12 Ans. : 45.**Kg2 Rg8+ **46.**Kh1 Nf2+ **47.**Rfxf2 Rd1+ **48.**Be1 Rxe1+ **49.**Rf1 Rxf1#**]**
or
**[45**...Rg8+ **46.**Kh1 Nf2+]


**IN THE COURT OF SUB-DEPUTY COLLECTOR, KHONGJOM, GOVERNMENT OF MANIPUR**

**Ref :- Mutation case no. 58/SDC/Khongjom, Dt. 21/01/2021**

Dangshawa Tomui Maring W/o (L) Dangshawa Morangphun Maring of Langol Village, Langol. -Applicant

-Vrs-

(Late) Pattadar Morangphun Maring S/o Moba Maring of Langol. -Opp.

**/ NOTICE**

Dt. 21-01-2021

Under Section 46(3) of MLR & LR Act 1960 গী মতুংইন্না মরী লৈনবা মীওইশিংদা খঙহল্লি। মদুদি তহশিল খোংজোম খুন নং ৪৮/লাঙ্গোল পাট্টা নং ২৭ (অরিবা) পাট্টা নং ৪৩ (অনৌবা) দাগ ১১৩ এরিয়া ১.৭৭ একর চাওবা ফৌরেল লৌফম অসিদা নামা পাল্লিবা পাট্টাদার মৃ: ওইখ্রে। মৃ: পাট্টাদারগী মমিং কল্লগা মৃ: পাট্টাদারগী লোয়নবী Dangshawa Tomui Maring গী মমিংদা নামা পানবীরো হায়দুনা মথক্কী উক্ত কোর্ট অসিদা দরখাষ্ট থারক্লে। মরম অদুনা লম অসিগা মরী লৈনবা মীওইশিংনা নুমীৎ ৭ (তরেৎ)নিগী মনুং মথক্কী উক্ত কোর্ট অসিদা অইবা চেনা দরখাষ্ট থাদুনা য়েৎলবা য়াগনি নৎত্রবদি হৌনবী মতুং ইন্না কেস মখা চত্থরগনি। মতুংদা লাকপা আপ্তি কোর্ট অসিনা লৌরোই।

**Sd/- Sub-Deputy Collector,**
Khongjom, Government of Manipur

HL-P/8655/22



**IN THE COURT OF ASSISTANT SURVEY & SETTLEMENT OFFICER, THOUBAL, GOVERNMENT OF MANIPUR**

**Ref :- Mutation case no. 48/AS & SO/TBL Dt. 14/01/2021**

Khundrakpam Gourabidhu Singh S/o (L) Amuba Singh of Khangabok Maisnam Leikai.

-Vrs-

(Late) Khundrakpam Amuba Singh S/o (L) Bhalok Singh of Khangabok Maisnam Leikai.

**/ NOTICE**

Dt. 18-01-2021

Under Section 46(3) of MLR & LR Act 1960 গী মতুংইন্না খঙহল্লি। মদুদি খুল নং ৩৩-খাঙবোক পাট্টা নং ৩৩/৪৩৪ (অরিবা) ৪৯৭ (অনৌবা) দাগ নং ২৬১৯ এরিয়া .২৭৭৬ হেক্টর চাওবা ফৌরেল লৌফম অসিগী কো নং ২ অসি মৃ: ওইখ্রে, অদুনা মৃ: পাট্টাদারগী মমিং কল্লগা দংকারি মচানুপাদা মমিং ওনবীরো হায়না মথক্কী উক্ত কোর্ট অসিদা দরখাষ্ট থারক্লে। অদুনা লম অসিগা মরী লৈনবা মীওইশিংনা পাউচে অসিনা ফোঙবা নুমীৎতগী নুমীৎ ৭ (তরেৎ)নিগী মনুংদা লাক্কুনা উক্ত কোর্ট অসিদা আপ্তি তৌরবা য়াগনি, মতুংদা লাকপা আপ্তি কোর্ট অসিনা লৌজরোই, উক্ত কোর্টকী হৌনবী মতুংইন্না কেস মখা চত্থগনি।

**Sd/- M. Ningthembi Singh**
Assistant Survey & Settlement Officer,Thoubal
Government of Manipur

HL-P/8655/22



**IN THE COURT OF SUB-DEPUTY COLLECTOR, NINGTHOUKHONG**

**Ref :- Mut. Case No. 53/SDC/Ningthoukhong of 2021**

1) Khundongbam Ibopishak Singh S/o (L) Jugindro Singh of Nachou Kha Leikai, W/No. 5.
2) Khundongbam Tomba Singh S/o (L) -do- of -do-
3) Khundongbam Juge Singh S/o (L) -do- of -do-
4) Khundongbam Inao Singh S/o (L) Surjamani Singh of -do-
....*Petitioners*

-Vs-

(Late) Khundongbam Jugindro Singh S/o Gulamjat Singh of Nachou.
...Op.

**/ NOTICE**

Dated 20-01-2021

অসিনা মরম ওইদুনা Under Section 46 (3) of MLR & LR Act. 1960 গী মতুংইন্না খঙহল্লি, মদুদি 41 - Nachou Village গী Patta No. 55 (O), 32 (N), C.S. Dag No. 1266, an Area 0.41 acre out of 1.64 চাউবা ইঙ্খোল অসিগী পাট্টাদার মৃত ওইখিবনা মরম ওইদুনা মথক্কী পিটিস্নর অসিদা নামা ওনবীরো হায়দুনা উক্ত কোর্টতা দরখাষ্ট থারক্লে। মরম অসিনা লম অসিগা মরী লৈনবা মীওইশিংনা পাউচে অসিনা ফোঙবা নুমিৎতগী নুমিৎ ৭ (তরেৎ) নিগী মনুংদা অইবা চেনা অপতি (য়েৎপা) য়াগনি। উক্ত তাংগী মতুংদা লাকপা আপতি লৌজরোস। কোর্টকী হৌনবী মতুংইন্না কেস মখা চত্থজরগনি।

*Sd/-* **Sub-Deputy Collector**, Ningthoukhong

HL-P/8644/22



**GOVERNMENT OF MANIPUR**
**OFFICE OF THE SUB-DEPUTY COLLECTOR, LILONG**
**THOUBAL DISTRCIT MANIPUR**

**Mutation Case No. 205/SDC/Lilong 19/01/2021**

Asem Bihari Singh, S/o. (L) Asem Gulamjat Singh of Khekman Wangmataba -Petitioner

-Vrs-

Late Thongam Anganghal Singh, S/o. (L) Chaoba Singh of Khekman -Opposite Party

**/ NOTICE**

Lilong the 19/01/2021

Under Section 46(3) MLR & LR, Act 1960 গী মতুংইন্না মরী লৈনবা মীওইশিংদা খঙহল্লি, মদুদি Village No.9-Khekman Patta No. 381 (N) Dag No. 1207 গী .31650 হেক্তর চাওবা ইংখোল অসিগী পাট্টাদার মৃতু ওইখ্রে। মরম অসিনা মৃতু ওইখ্রবা পাট্টাদারগী মমাকনুপানা পাট্টা নামা পীনবীরো হায়না কোর্ট অসিদা দরখাষ্ট থাররে। মরম অসিনা লম অসিগী মরী লৈনবা মীওইশিংনা পাউচে অসিনা ফোঙবা নুমীৎতগী পারগা নুমীৎ তরেৎ (৭) নিগী মনুংদা অইবা চেগা লোয়ননা কোর্ট অসিদা ওবজেক্সন তৌরবা য়াগনি। হায়রিবা মতম অসিগী মতুংদা লাকপা ৱাকৎ কোর্ট অসিনা লৌজরোই।

***Sd/-* (Mangta Jonathan Kom)**
Sub-Deputy Collector : Lilong (TBL)

HL-P/8652/22