সব-জুনিয়র অমদি কেদেট নেসনল জুদো চেম্পিয়নশিপ লোইশিনখ্রে

মণিপুরনা ওভরওল টিম চেম্পিয়ন তাখ্রে

ইম্ফাল,ফেব্রুৱারী ২১(ঐচএনএস):
তামিল নাদুগী কোনুং চেন্নাইদা লৈবা নেহরু ইন্দোর ষ্টেদিয়মদা চথরকপা সব-জুনিয়র অমদি কেদেট নেসনল জুদো চেম্পিয়নশিপ ২০২৩ঙসি লোইশিনখিবগা লোয়ননা মণিপুরনা গোল্ড ৭, সিলভর ৩ অমদি ব্রোঞ্জ ৭ পূন্না মেদল ১৭ ফংদুনা ওভরওল টিম চেম্পিয়ন ওইবা ঙমখ্রে অদুগা উত্তর প্রদেশনা ওভরওল টিম রন্নর্স অপ তাখ্রে।

চেম্পিয়নশিপ অসিদা মণিপুরনা সব-জুনিয়র নুপা অমদি নুপীগী টিম চেম্পিয়নসু ওইবা ঙমখি।

গোল্ড মেদল ফংখিবা ষ্টেটকী শান্নরোয়শিং অদুদি নিংথৌজম শিতল, হুইদ্রোম ওলিভিয়া, চনম্বম জেনী, যুম্নাম য়োহেনবা, লক্কি লাইশ্রম, ময়াংলম্বম ৰাংথোই মৈতৈ অমদি লৈশাংথেম নুংশিথোইনি।

সিলভর মেদলিষ্টশিং অদুনা লাইশ্রম বাবুমচা মৈতৈ, ঙাংবম দিপাপতি অমদি বিপিলা যুম্নামনি। ব্রোঞ্জ মেদল ফংখিবশিং অদুনা হুইদ্রোম ৱেনি, ৰাইখোম অগাসিন, খুমুজম পিবারেল মৈতৈ, অঙোম ৰাংলেন, মাইবম রোশিবিনা, থাংজম মালোতি অমদি হুইনিংশুংবম রোনীনি।

ষ্টেট টিম অসিগী নুপামচাগী কোচ ওইনা ঙাঙোম সুরচন্দ্র মৈতৈ অদুগা নুপীমচাগী ওইনা নিংথৌজম সিমা, চনম্বম ইবোহল অমদি যুম্নাম ব্রোজেন মৈতৈনা নুপা অমদি নুপীগী টিম মেনেজর ওইনা শরুকয়াখি। চেম্পিয়নশিপ অসিদা অঙোম সুরজিৎ মৈতৈসু টেক্নিকেল রেফরি ওইনা শরুক য়াখি।

১৩শুবা সহিদ মনোরঞ্জন ফুটবোল

সী এফ এনা এস এস য়ু থোইদুনা সেমী চঙখ্রে

ইম্ফাল,ফেব্রুৱারী ২১(ঐচএনএস):
তাকয়েলগী সাই গ্রাউন্দদা চথরিবা ১৩শুবা সহিদ মনোরঞ্জন মেমোরিএল ফুটবোল টুর্নামেন্টকী ঙসি শান্নখিবা ক্বার্টর ফাইনেল মেটচ অমদা ক্লাসিক ফুটবোল একাদেমি (সী এফ এ) চীংমৈরোংনা সাউদর্ন স্পোর্টিং য়ুনিয়ন (এস এস য়ু) শীংজমৈবু ২-১দা মায়থীবা পীদুনা সেমীফাইনেল চঙবা ঙমখ্রে।

শীংজমৈ টিমগী এ ননাওনা শান্নবা হৌরকপা কুইদ্রিঙৈ শান্নবগী ১৬ শুবা মিনটতা আউন গোল অমা চনশিন্দুনা ক্লাসিক একাদেমিগী অহানবা গোল ওইখি। সর্টো ৰোরনৈলেননা শান্নবগী ৩২ শুবা মিনটতা ক্লাসিক একাদেমিগী গোল অমগা হাপচিন্দুনা এস এস য়ুবু ২-০দা অহানবা হাফ লোইবা ফাওবদা মাংজিল থাখি।

অনীশুবা হাফকী শান্নবদা টিম অনীগী মায়কৈদা গোল চন্নবা ঙম্মদনা লাকখিবা অদু মেটচ লোইরমদাই শীংজমৈ টিমগী ফংখিবা পেনাল্টি অমগী মতেংদগী টি ঐচ চিঙ্খৈঙানবনা গোল ওন্থোক্তুনা শান্নবগী ৮৩ শুবা মিনটতা এস এস য়ুগী অমত্তা ঙাইরবা গোল চনবা ঙমখি।

মখা তাবা টিম অনীনা অপীবা মতম লোইবা ফাওবদা গোল হাপচিনবা ঙম্মদবদগী ক্লাসিক ফুটবোল একাদেমিনা এস এস য়ু শীংজমৈ ২-১দা মায়থীবা পীরন্নগা সেমীফাইনেল চঙবা ঙমখি।

মেটচ অসিদা রেফরি য়ুলুং লুংসুনা সী এফ এগী সর্টো ৰোরনৈলেন অমদি এস এস য়ুগী এ ননাও শান্নবগী ২৮ অমদি ৬১ শুবা মিনটতা য়েলো কার্দ অমমম্ বৃক তৌখি। লোইশিল্লকপদা ক্লাসিক একাদেমিগী সর্টো ৰোরনৈলেননা মেন ওফ দি মেটচকী মনা ফংবা ঙমখি।

এ এফ সী 'ঈ' সর্টিফিকেট কোর্স হৌদোকখ্রে

ইম্ফাল,ফেব্রুৱারী ২১(ঐচএনএস):
ইম্ফাল ৱেষ্ট দিষ্ট্রিক্ট ফুটবোল এসোসিএসননা শীন্দুনা এ এফ সী 'ঈ' সর্টিফিকেট কোর্স ঙসি মণিপুর ষ্টার হোষ্টেল সঙাইপ্রৌদা হৌদোকখ্রে।

কোর্স অসিগী থিওরি ক্লাসনা মণিপুর ষ্টার হোষ্টেল সঙাইপ্রৌদা পাঙথোক্কনি অদুগা প্রেক্টিকেল ক্লাসনা হৈনৌপোক্কী ৰাই সী দব্লিয়ু ও গ্রাউন্দদা পাঙথোক্কনি।

হৌদোকপগী থৌরমদা ইম্ফাল ৱেষ্ট দিষ্ট্রিক্ট ফুটবোল এসোসিএসনগী প্রসিদেন্ট দব্লিয়ু মুবিচা, জেনরেল সেক্রেটরি ঐচ চেতনচন্দ্র, ট্রেজরর রতন এলাংবম অমদি এগজিক্যুটিভ মেম্বরশিংসু শরুক য়াখি।

টিম ৩৭না সী সী মীটতা শরুক য়ারগনি

ইম্ফাল,ফেব্রুৱারী ২১(ঐচএনএস):
ওল মণিপুর ফুটবোল এসোসিএসননা শীন্দুনা পাঙথোক্কদৌরিবা ৬৪ শুবা সার চূড়াচান্দ সিংহ কে সী এস আই, সী বি ঈ মেমোরিএল ইনভাইটেসন ফুটবোল টুর্নামেন্ট ২০২২-২৩দা পূন্না টিম ৩৭না শরুক য়ারগনি হায়না অস্ফাগী জেনরেল সেক্রেটরি এল জ্যোটিরমোই রোইনা খঙহল্লক্লি।

অথুবা মতমদা টুর্নামেন্টকী ফিকচর লাউথোক্লগনি হায়রি।

১৮শুবা সেনা কপ অন্দর-১৫ বোইজ ফুটবোল

ৰাই দব্লিয়ু য়ুনা লীগকী মকোক্তা লৈদুনা সেমীফাইনেল চঙখ্রে

ইম্ফাল,ফেব্রুৱারী ২১(ঐচএনএস):
দিষ্ট্রিক্ট স্পোর্টস এসোসিএসন, ককচীংগী মীৎয়েং মখাদা সেনা এথলেটস ওর্গনাইজেসন (সাও)না শীন্দুনা ককচীং ৰাইরিগী খুজাম্পাৎ গ্রাউন্দদা চথরিবা ১৮শুবা সেনা কপ সব-জুনিয়র বোইজ ফুটবোল টুর্নামেন্টকী ঙসি লীগ মেটচশিং লোইশিনখিবগা লোয়ননা য়ুঠ ৰেলফ্যের য়ুনিয়ন (ৰাই দব্লিয়ু য়ু) ককচীংনা পূন্না মেটচ ৪ শান্নবদা পোইন্ট ৯ ফংদুনা টেবলগী মকোক্তা লৈদুনা সেমীফাইনেল চঙবা ঙমখ্রে।

ওল ইরেংবন্দ ফুটবোল এসোসিএসন (এ আই এফ এ) অমদি ককচীং ফুটবোল ক্লব (কে এফ সী)না পোইন্ট ৭/৭ ফংদুনা গোল দিফরেন্সতা অনীশুবা অমদি অহুমশুবা অদুগা সেনা এথলেটস ওর্গনাইজেসননা মেটচ ৪দা পোইন্ট ৫ ফংদুনা টেবলগী ৪শুবা তাদুনা সেমীফাইনেল চঙবা ঙমখ্রে।

এ আই এফ এ অমদি সাও থা অসিগী ২২গী নুংথিল পুং ২.৩০দা অহানবা সেমীফাইনেলদা থেংনরগনি অদুগা ৰাই দব্লিয়ু য়ু অমদি কে এফ সী অনীনা থা অসিগী ২৩গী নুংথিল পুং ২.৩০দা লম্বা তৌনরগনি।

খুজাম্পাৎ গ্রাউন্দদা ঙসি শান্নখিবা অরোইবা লীগ মেটচতা ৰাই দব্লিয়ু য়ু ককচীংনা জুভেনাইল এসোসিএসন ককচীংবু ৪-১দা মায়থীবা পীখ্রে।

ৰাই দব্লিয়ু য়ুগী সী ঐচ রেগাননা শান্নবগী ৩০ শুবা মিনটতা মেটচকী অহানবা গোল চনবা ঙমখি। গোল চনখিবগা ইকান কান্নদনা জুভেনাইল এসোসিএসনগী কে এস ঐচ ষ্টেলিননা আউন গোল অমা শান্নবগী ৩৫ শুবা মিনটতা চনশিন্দুনা ৰাই দব্লিয়ু য়ুনা জুভেনাইল এসোসিএসনবু ২-০দা অহানবা হাফ লোইবা ফাওবদা মাংজিল থাখি।

অনীশুবা হাফকী শান্নবদা ৰাই দব্লিয়ু য়ুগী খুদুম চনবা মখা চথরকপা ওইনা এম নিশিনা শান্নবগী ৪৩ শুবা মিনটতা গোল ১গা হাপচিনবা ঙমখি। এম বিপিননা শান্নবগী ৫৬ শুবা মিনটতা মায় পাকপগী ৪শুবা গোল চনবা ঙমখিবনি।

জুভেনাইল এসোসিএসনগী অমত্তা ঙাইরবা গোল অদুনা ৰাই নিলকমলনা শান্নবগী ৫৫ শুবা মিনটতা চনবা ঙমখিবনি।

টুর্নামেন্ট অসিদা পূন্না টিম ৫না শরুকয়াদুনা চথরকখিবনি। টুর্নামেন্ট অসিগী ফাইনেল মেটচ থা অসিগী ২৫দা শান্নরগনি।

কে মেঘচন্দ্র জিট কুনে-দো এসোসিএসন ওফ মণিপুরগী প্রসিদেন্ট খনখ্রে

ইম্ফাল,ফেব্রুৱারী ২১(ঐচএনএস):
জিট কুনে-দো এসোসিএসন ওফ মণিপুরগী জেনরেল বোদি মীফম অমা থা অসিগী ১৯গী অয়ূক পুং ৭.৩০দা বাবুপারাদা লৈবা ৰাংখেমগী এম এল এ, কে মেঘচন্দ্রগী ক্বার্টরদা মীফম অমা পাঙথোক্লবা মতুং এম এল এ মেঘচন্দ্রবু এসোসিএসনগী অসিগী প্রসিদেন্ট ওইনা খনখ্রে।

এল রাজেননা ভাইস প্রসিদেন্ট, ডা. এম ইবোমচানা জেনরেল সেক্রেটরি অদুগা এম মালেমঙানবা অমদি এস ঐচ সুর্জিৎনা জোইন্ট সেক্রেটরি, এম দি সলাউদ্দিননা পব্লিসিটি সেক্রেটরি, এল শরতনা ট্রেজরর, এদভোকেট এল কবিতানা লিগেল এদভাইজর অমদি ডা. এ কে ঝলজিৎনা এদভাইজর ওইনা খনখি।

অতোপ্পা জেনরেল বোদি মীফম্না মেম্বর ওইনা খনখিবা মীওই মরি অদুদি কে মেঘচন্দ্র, এন সুরচন্দ্র, টি ঐচ রঞ্জিৎ অমদি এল বসন্তনি।

জি বি মীটিং পাঙথোক্লগনি

ইম্ফাল,ফেব্রুৱারী ২১(ঐচএনএস):
ওল মণিপুর মুইএ থাই লভর্স এন্দ প্লেয়র্স ওর্গনাইজেসনগী চহীগী ওইবা জেনরেল বোদি মীফম থা অসিগী ২৬কী নুংথিল পুং ১দা চঙাঙ্গৈদা লৈবা ওর্গনাইজেসনগী হেদ ওফিসতা পাঙথোক্লগনি হায়না ওর্গনাইজেসনগী সেক্রেটরি জেনরেল ডা. আর কে চন্দ্রকুমারনা ফোঙদোকখ্রে।

চেরোল অদুনা মখা তারদুনা ওর্গনাইজেসন অসিবু নুংশিবীদুনা য়াওখিবা মেম্বর খূদিংমক্না শুংশোয় শোয়দনা লাক্কুবা খঙহল্লক্লি।

জেনরেল বোদি মীফম অদুদা চহীগী ওইবা ওর্গনাইজেসনগী রিপোর্ট পাথোক্কনি। ফন্দগী লৈরিবা ফীভম মীয়ামদা খঙহনগনি। ওর্গনাইজেসনগী বাইলো এমেন দমেন্টগী মতাংদা অমদি নৌনা ২০২৩দগী ২০২৬ ফাওবগী ওফিস বিয়ররশিং অমদি এগজিক্যুটিভ কম্মিটিগী মীখল পাঙথোক্কনি।

মীফম অসিদা লাক্তবা মেম্বরশিংগী ৰাকৎকী মরমদা অমুক হন্না খন্নজরোই হায়রি।

নিংতম কাং টুর্নামেন্ট

গোপালদেব কাংখূৎ অমদি লাইনিংথৌ কাংখূৎ নুপাগী ফাইনেলদা লম্বা তৌনরগনি

বাংলাদেশ,ফেব্রুৱারী ২১(ঐচএনএস):
নিংতম কাং টুর্নামেন্ট পরিচল কম্মিটি বাংলাদেশনা শীন্দুনা বাংলাদেশকী মৌলুবী বজারগী কমলগঞ্জকী নায়াপোটোনদা চথরিবা নিংতম কাং টুর্নামেন্ট ২০২৩গী ঙসি শান্নখিবা নুপাগী সেমীফাইনেল লীগ রাউন্দ মেটচতা মায় পাক্তুনা গোপালদেব কাংখূৎ মণিপুর অমদি লাইনিংথৌ কাংখূৎ শিবগঞ্জ সিলহেট অনীনা থা অসিগী ২৫গী অয়ূক পুং ১০দা ফাইনেলদা লম্বা তৌনরগনি।

নুমিৎ অসিগী নুংথিল পুং ১দা নুপীগী ফাইনেলদা নোংদোল লৈমা কাংখূৎ অমদি রাধাগোবিন্দ কাংখূৎ মঙ্গোলপুর অনীনা থেংনরগনি।

ঙসি শান্নখিবা নুপাগী অহানবা সেমীফাইনেল লীগ মেটচতা লাইনিংথৌ কাংখূৎ শিবগঞ্জ সিলহেটনা নায়াপোটোন য়ুঠ ক্লব কাংখূৎপু পাঞ্জল ২দা মায়থীবা পীখি।

মেটচ অসিদা লাইনিংথৌ কাংখূৎনা পূন্না পাঞ্জল ১০ লৌবা ঙমখি অদুগা নায়াপোটোন কাংখূৎনা পাঞ্জল ৮ লৌবা ঙমখিবনি।

অমরোমদা, ঙসি শান্নখিবা অনীশুবা সেমীফাইনেল লীগ মেটচতা গোপালদেব কাংখূৎনা লাইনিংথৌ কাংখূৎ সিলহেটপু পাঞ্জল ৪দা মায়থীবা পীখি।

মণিপুরগী গোপালদেব কাংখূৎনা পূন্না পাঞ্জল ১১ লৌবা ঙমখি অদুগা নায়াপোটোন কাংখূৎনা পাঞ্জল ৭ লৌবা ঙমখিবনি।

শান্নখিবা সেমীফাইনেল লীগ মেটচ অনী অসিদা রুপচান্দ হামোমনা রেফরি অমদি সোমোরজিৎ নারেংবমনা স্কোরর ওইনা শরুক য়াখি।

টুর্নামেন্ট অসি থা অসিগী ৬তগী হৌদুনা চথরকখিবনি।

মণিপুর প্লেয়র্স দে ইনভাইটেসনেল ফুটবোল হৌদোকখ্রে

দেসামনা কে এস এ অহৌবা মেটচতা থোইখ্রে

ইম্ফাল,ফেব্রুৱারী ২১(ঐচএনএস):
শান্নরোয়শিংগী নুমিৎকা মরী লৈননা মণিপুর ষ্টুদেন্টস ফেদরেসন (এম এস এফ)না শীন্দুনা ৫শুবা মণিপুর প্লেয়র্স দে ইনভাইটেসনেল ফুটবোল চেম্পিয়নশিপ ঙসি অয়ূক হৌদোকখিবগা লোয়ননা গ্রুপ এগী অহৌবা মেটচতা দেসামনা কে এস এবু ২-০দা মায়থীবা পীখ্রে।

অতোপ্পা ঙসি শান্নখিবা গ্রুপ বিগী মেটচ অমদা মণিপুর ষ্টুদেন্টস ফেদরেসন (এম এস এফ)না ষ্টুদেন্টস য়ুনিয়ন ওফ কংলৈপাক (সুক)পু ৬-১দা মায়থীবা পীখি।

অমরোমদা, নুংথিল শান্নখিবা গ্রুপ এগী মেটচ অমদা কংলৈপাক ষ্টুদেন্টস এসোসিএসন (কে এস এ)না ওল মণিপুর ষ্টুদেন্টস য়ুনিয়ন (এমসু)বু ১-০দা মায়থীবা পীখ্রে।

টুর্নামেন্ট অসিগী মখা চথরকপা ওইনা য়ুমশকৈশা নুমিৎতা মেটচ অহুম শান্নরগনি। অহানবা মেটচতা এ আই এম এস অমদি সুক, অনীশুবা মেটচতা দেসাম অমদি এমসু অদুগা অহুমশুবা মেটচতা এম এস এফ অমদি এ আই এম এস লম্বা তৌনরগনি।

হৌদোকপগী থৌরমগা মরী লৈননা মণিপুর ষ্টুদেন্টস ফেদরেসনগী গেমস এন্দ স্পোর্টস সেক্রেটরি সনসম সমননা ফোঙদোকখিবদা, থৌরম অসি হৌখিবা চহী ১৯৯৯গী ফেব্রুৱারী ১৪-১৫ ফাওবা ইম্ফালদা পাঙথোকখিবা ৫শুবা নেসনল গেমসতা মণিপুরনা ওভরওল টিম চেম্পিয়ন ওইদুনা রাজাবলেন্দ্র সিংহ ট্রোফি লৌখিববু পূক্নিং থৌগৎপা ওইনা মতম অদুগী চীফ মিনিষ্টর ওইরম্বা লৈখিদ্রবা ৰাহেংবম নিপামচানা ফেব্রুৱারী ২৫ অসিবু মণিপুরগী শান্নরোয়শিংগীদমক কথোক্লবা নুমিৎ অমনি হায়না মণিপুর প্লেয়র্স দে হায়না লাউথোকপীরম্ববু নীংশিংবা ওইনা অমদি শান্নরোয়শিংবু ইকায় খুম্নবা উৎপা ওইনা এম এস এফনা হৌখিবা চহী কয়াদগী পাঙথোক্তুনা লাকপা শান্নরোয়শিংগী নুমিৎকা মরী লৈননা পাঙথোকপা থৌরমনি হায়খি।

ইন্দিয়াগী য়ু-১৭ এসিয়ন কপ টিম শেমগৎপা ওইনা কটারগা ফ্রেন্দলি মেটচ অনী শান্নরগনি

ন্যু দেল্লী,ফেব্রুৱারী ২১(এজেন্সী):
এ এফ সী অন্দর-১৭ এসিয়া কপকী প্রিপরেসনগী শরুক অমা ওইনা ইন্দিয়ানা কটারগা থা অসিগী ২৭ অমদি ২৮দা ফ্রেন্দলি মেটচ অনী শান্নরগনি।

কোচ বিবিয়ানো ফর্নান্দেজকী লমজিং মখাদা ইন্দিয়ানা মমাং চহীদা এ এফ সী অন্দর-১৭ এসিয়া কপ ক্বালিফাই ওইবা ঙমখিবনি। মদুগী মতুং মমাং চহীগী নভেম্বরদগী হৌদুনা গোৱাদা মখা তানা ট্রেনিং চথদুনা লাকখিবনি।

ইন্দিয়ন টিমনা মমাং থাদা য়ু এ ঈ অন্দর-২০ অমদি উজবেকিষ্টান অন্দর-১৭ অনীগী মরক্তা ফ্রেন্দলি মেটচশিংসু শান্নবা লৈখ্রে।

ইন্দিয়া টিমগী স্কৱাদতা শরুক য়ারিবশিং অদুদি গোলকিপরদা সাহিল, জুলফিকর গজি অমদি তাজমুল ইস্লামনি। দিফেন্দরদা হাওবম রিকি মীতৈ, ঙাংবম সুরজকুমার, মনজোট সিংহ ধামি, মুকুল পনৱার, থোকচোম মালেমঙানবা অমদি পরমবিরনি।

মিদফিল্ডরদা ভনলাল পেকাগুটে, লাইশ্রম দেনি মৈতৈ, গুর্নাস সিংহ গ্রেৱাল, অসিশ, থিংঙুজম কোরৌ, লালপেকলুৱা, হুজাফা অহমদ দার, ফৈজান ৰাহিদ, অকাশ টির্কি অমদি প্রচিৎ গোনকারনি। ফোরৱার্দতা অমন, থাংলালসোন গাংটে, সাস্বাট পনৱার অমদি চুংখাম গোগোচানি।

ফ্রেন্দলি ভোলিবোল মেটচ শান্নখ্রে

ইম্ফাল,ফেব্রুৱারী ২১(ঐচএনএস):
আই জি এ আর (সাউথ)কী লমজিং মখাদা ফুন্দ্রে বট্টালিয়ন অসাম রাইফলসনা শীন্দুনা চান্দেল দিষ্ট্রিক্টকী খোপিজাং ভিলেজদা লমদম অদোমগী নহাশিং অমদি অসাম রাইফলস টুপশিংগী ওইবা ফ্রেন্দলি ভোলিবোল মেটচ অমা ঙসি শান্নখ্রে।

ভোলিবোল মেটচ অসি ফিট ইন্দিয়া মুভমেন্টকী মখাদা নহাশিংবু মশা-মউ ফনা থম্বা অমদি শান্নখোৎনবগী লম্দা পূক্নিং থৌগৎপা হায়বগী ৰাখল্লোনদা শীন্দুনা পাঙথোকপনি।

ভোলিবোল মেটচ অসি লোইরবা মতুং লমদম অদোমগী নহাশিংগা অমদি টুপশিংগী ওইবা ইন্টরেক্সন প্রোগ্রাম অমসু পাঙথোকখি।

অমরোমদা, লমদম অদোমগী মীওইশিংনসু অসাম রাইফলসনা পায়খৎলক্লিবা থৌওং অসিবু থাগৎপা ফোঙদোরক্লি।

রিয়াল মাদ্রিদকী 'মেজিসিয়ন' অমান্সিও লৈখিদ্রে

মাদ্রিদ,ফেব্রুৱারী ২১(এজেন্সী):
রিয়াল মাদ্রিদকী লিজেন্দ মীয়াম্না 'দি মেজিসিয়ন' হায়রগসু হেন্না খঙনবা অমান্সিও অমারো লৈখিদ্রে হায়না ক্লবনা লৈবাকপোকপা নুমিৎতা লাউথোকখ্রে। মহাক চহী ৮৩ শুখ্রে।

দিপোর্টিভো লা কোরুনদগী লোস ব্লাঙ্কোসতা ১৯৬২দা জোইন তৌরকখিবা রাইট ৱিঙ্গর অসিনা ১৯৭৬ মাদ্রিদতগী পোথাদ্রিঙৈ লীগ টাইটল ৪রক অমদি য়ুরোপিয়ন কপ অমা লৌবা ঙমখি। অমান্সিওনা মাদ্রিদকীদমক গেম ৪৭১ শান্নখিবদা গোল ১৫৫ চনবা ঙমখি। মহাক ২০২২দা রিয়াল মাদ্রিদকী ওনরেরি প্রসিদেন্ট ওইনা এপোইন্ট তৌখিবনি।

[illegible]

[illegible]

[illegible]

[illegible]

HUEIYEN LANPAO DAILY CHESS PUZZLE

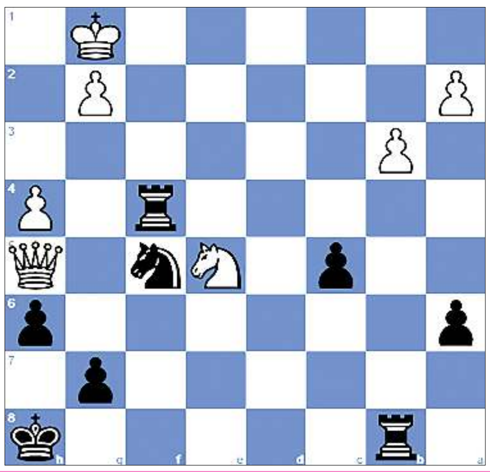

PUZZLE NO. 724

Alistair Hill (2173) - WGM Katarzyna Toma (2231)
4NCL 2022-23 Daventry ENG, 2023.02.05

1.e4 c5 2.Nf3 Nc6 3.Bb5 d6 4.O-O Bd7 5.Re1 e5 6.c3 a6 7.Bxc6 Bxc6 8.d4 Qc7 9.dxe5 dxe5 10.c4 Rd8 11.Qc2 Bd6 12.Nc3 Ne7 13.Bg5 f6 14.Be3 O-O 15.Rac1 b6 16.h4 Qb7 17.Rcd1 Be8 18.Nh2 Nc6 19.Nd5 Nd4 20.Qd3 Rb8 21.Nf1 f5 22.exf5 Nxf5 23.Bg5 Nd4 24.Ng3 Bg6 25.Ne4 Qf7 26.Qg3 Bxe4 27.Rxe4 Nf5 28.Qg4 Kh8 29.b3 b5 30.Ne3 Nd4 31.Rf1 h6 32.f4 exf4 33.Bxf4 Bxf4 34.Rfxf4 Qxf4 35.Rxf4 Rxf4 36.Qh5 bxc4 37.Nxc4 Nf5 38.Ne5...

QUESTION :
Black to win

Puzzle 723 Ans. :
20. Rxb2 The white rook decoys Black's rook. The white rook deflects Black's rook away from protecting the rook.
Your moves:20.Qd6
Rxb2 21. Qd4 Double attack Qe5 22. Re1 The white rook skewers Black's queen and rook. The white queen attacks Black's queen, which is defending Black's rook. The white rook attacks Black's queen, which is defending Black's rook. Qxd4 23. Rxe8# Pillsbury's mate
1-0

Printed, published and owned by Soubam Niladhaja Singh, published from Sega Road, Thouda Bhabok Leikai, Imphal West-795001, Manipur & printed at M/s. Kangleipak Printers, Sega Road, Thouda Bhabok Leikai, Imphal West-795001, Manipur
Editor : Maibam Dhanabir Meetei, Resident Editor: Dr. Khaidem Athouba; Telephone Nos. 0385-2440771/2445104/2445106, e-mail:hueiyen_lanpao@yahoo.co.in, hueiyen_lanpao@rediffmail.com