রিও ওলিম্পিক ২০১৬কী প্লেয়র লিষ্ট হায়দোরকপা নুমিৎতু ঐগী পুন্সিদা খ্বাইদগী পেঞ্জবা মীৎকুপ অমা ওইখি : থোকচোম অনুরধা

টি ঐচ অনুরধা (ওলিম্পিয়ন, হোকি)

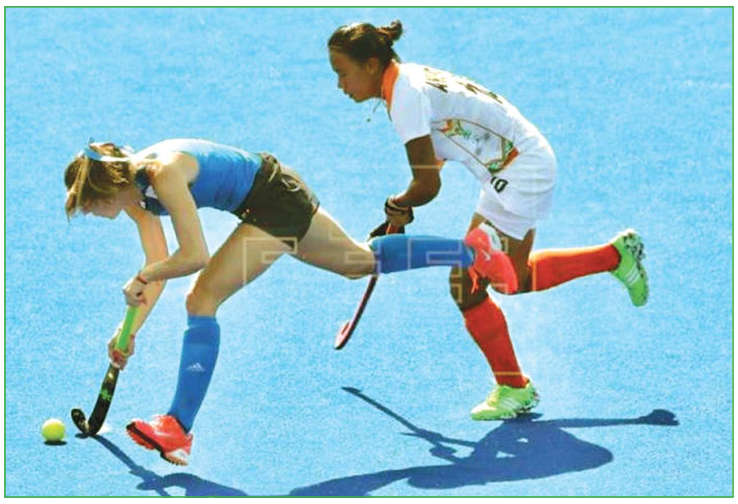

(হান্নগী মখা...)

শান্নরোয় ওইজরিবা ঐখোয়গী খ্বাইদগী চাউবা মঙলান্দি ওলিম্পিক গেমস শরুক য়াজবা অদুগা ইমা লৈবাক্কীদমক মেদল পুরকপা অসিনি। টেষ্ট মেচ মথং মথং মায় পাক্তুনা চঙশিল্লকপদগী ওলিম্পিক য়াওবা ঙম্লগনি হায়বগী থাজবসিসু হেন্না হেন্না নকশিল্লকখি। কুমজা ২০১৫দগীনা ২০১৬কী জুলাই থা ফাওবদা মশক নাইবা টেষ্ট মেচ ময়াম শান্নখিবদুদা ঐখোয়গী নুপী হোকি টিম য়াম্না ফজনা ইমপ্রুভ তৌরকখি। রিও ওলিম্পিক্কী ক্বালিফায়িং মেচশিংদা ইন্দিয়াগী নুপী হোকি টিম্না পীখিবা পার্ফোর্মেন্সশিংদু কোচশিংনসু থাগৎপা ফোঙদোকপীখি। ইন্দিয়াগী নুপী হোকি টিমনা ওলিম্পিক এরেনা য়ৌবা ঙম্লকখিদবসি মতম য়াম্না কুইরে, চহী ৩৬শুরে হায়না ঐখোয়দসু তক্তনা হায়রকখি। হন্দক নখোয়না ওলিম্পিক শান্নগদৌরিবসি চহী ৩৬কী মতুংদনি। অদুনা নখোয়সু কন্না হোৎনরো হায়দুনা ওজাশিংনসু এদভাইজ অদুম তৌরকখি।

কুমজা ২০১৬কী রিও ওলিম্পিক্কী মতম নকশিল্লকপগা লোয়ননা চহীদুগী জুলাই ফর্ষ্ট ৱিক্তা ইন্দিয়াগী টিম লিষ্ট (হোকি) লাউথোক্লবা শেম শারকখি। বেঙ্গলোরদা কোচিং তৌরম্নদগী ঐখোয়সি দেল্লিদা লাকখি। দিল্লিগী হোটেল সমরাট হায়বা অমদা ঐখোয় ময়ামসি পুল্লপ লৈখি। মতমদুদা চীফ কোচ ওইখিবা সার নিলহুগুটসিনা ঐখোয় প্লেয়রশিংসি অমমমতা ওইনা কৌরগা হায়দোকপা হৌরকখি। লিৎলিবা সর্ট নম্বরগী মতুং ইন্না প্লেয়রসি মথং মথং কৌরকপদা ঐদি নম্বর ১০ লিৎপনিনা মনিংরাইদা কৌরকখি। ময়ামসি হরাউ হরাউ নোক্লনোক্লগা লোইনা থোক্লরকখি। ঐগীসু টর্নদু লাকখি।

সারসিনা অহানবা ঐবু উবদা অনু সোরি হায়রকখি। মদুদা ঐনা করিগীনো সার ঐঙোন্দা সোরি হায়রিবদি হায়না তপ্পা হংজখি। সারসিনা ঐঙোন্দা মখা তারকখি। ঐনা অহানবা টিম পায়রকপা মতমদা নহাকসি নখোঙ শোকই হায়দুনা কন্না শান্নবা ঙম্লমদে। অদুনা নঙগী প্লেসি মখা তারকপদসু ঐহাক্ল মপুং চনবা কয়া য়েংখিদে। মদু ঐগী অশোয়বনি। নঙবু টিমদা মতম খরা খল্লদবসি ইন্দিয়া টিমগী মাঙজবা ওইখ্রে। হৌজিক নঙগী মমাঙদা প্লেয়র মাপলদদি ঐহাক্ল চিন্না লোইনা হায়খি। অদুবু নঙগীদি লেপটোপসিদা নঙগী মীং কদাইদা য়াওবগে হায়বদু নশানা য়েংজরো হায়রকখি। মদুদা ঐনা, সার ঐ য়েংবা ঙম্লোই হায়না খুমজখি। য়েংউ! য়েংউ হায়দুনা সারনা ঐবু নমদুনা য়েংহনবীখি।

তরাশুবদা য়াওরম্বদু উবদা ঐহাক শ্বাই লাউখি। ঐনা পাখৎপোই, থকৎপোই তৌবদুদা সার নিলনা মখা তারকখি, নঙনা ৱা শুকভাং ঙাঙদ্রিবসি করিগীনো হায়না হংলকখি। অসুক কুইনা শান্নরকপসিদা নঙগী খোঞ্জেলসি নোংমতা তাদে। হেক য়েংবদদি মোং হাদবী ওইনসু উই। তৌইগুম্বসুং ফিল্দদা চঙখ্রবদি নঙগী শক্তমসি পুরা তোঙাল্লি। হৌজিক্তি নহাক ওলিম্পিয়ন ওইগাদৌরবনিনা অমুক্তদি নোকউদনা হায়রকখি।

মীৎকুপ্তুদা ঐহাক হরাউ নুংঙাইবনা থুমহৎখিদুনা নোকখি, অদুবু থংনবা মীৎকুপ্তা পি ওরো-ওরো তারকখি। মদু উবদা সারনা ও কে, ও কে, য়ারে য়ারে চৎলো হায়রকখি। অদুদগী ঐহাক তুমিন্না ৱা অমত্তা ঙাঙদনা থোরকখি। কনা অমত্তদা করিমতা উৎখিদে। মহৌশাগুম তুমিন্না ফল্লগা লৈখি। লিষ্ট হায়দোরকপসিদা প্লেয়র ময়ামসি ৱা ৱা তৌদুনা লোইনা লৈখি। প্লেয়র অমা ৱাৎলে কনানো কনানো হায়দুনা লাংনরকখি। মখোয় ময়ামগী ময়ায়দা ঐনা শৎ চঙলগা ঐসু খল্লে হায়না লাউখি। মদুদা সুসিলানা ঐঙোন্দা কোল্লকখি। লিষ্টতু লাউথোকপা লোইবগা য়ুমদা হায়বদি য়াখিরোই হায়না থিংলকখি।

রিও ওলিম্পিক্কী খল্লবা টিম অদু ওলিম্পিক চৎত্রিঙৈগী মাঙওইননা য়ু এস এদা জুলাই ১৮দগীনা ২৫ ফাওবা টেষ্ট মেচ অমসু শান্নখি। অদুগী মতুংদা কুমজা ২০১৬কী ওগষ্ট ৫দগী ২১ ফাওবা চথগদবা রিও ওলিম্পিক্কী শেম শারকখি।

ওলিম্পিক গেমস শোয়দনা শান্নবা ফংলগনি খঙলকপাদগী ইশাসিদা হায়ফম তম্ফম খঙদবা ৱাখল ময়াম অমসু ফাওরকখি। পুন্সিদা মতম শাংনদগী খল্লকপা, নীংজরকপা অমদি থুংগদৌরে খল্লুবদা পুক্নিংসি লৈত্রফম খঙলকখিদে। য়াম্না থুনা ওইহন্নীংলকখি।

রিও ওলিম্পিক্কীদমক খোঙশাল্লকপা নুমিৎতু য়াম্না নুংঙাইখি। ওলিম্পিক শান্নফমদু উনীংবনা তুম্বা চাবা চঙখিদে। এরোপ্লেন্দগী বসতা লাকপা মতমদুদা ৱাখলগসি ঈরাং লাংখি। বসতগী ইশা ইশাগী বেগ পায়রগা হেক কুমথরকপদা লৈরম্লিবা ফজ-ফজবা বিল্ডিং ময়াম মালেমগী লৈবাক কয়াগী মাগী মাগী মচু কয়াগী ফিরালশিংদু উবদা ইশাসি পুঙাও ঙাওখি।

ঐখোয়না লৈগদৌরিবা বিল্ডিংদুদা ইন্দিয়াগী মচু অহুমগী ফিরালনা হাইনা হুম্না পাইরগা লৈরম্বদু উবদসু থুক লাউবা ফাওখি। ঐখোয়গী লৈননবা শিল্লম্লিবা মফম্মদুসু অদুক্কী মতিক ফজৈ। ঐগা ওরিষা মচা লিলিমা মিঞ্জগা রুম অমত্তদা লৈমিন্নখি। ইরু-মাইথজবা লোইবগা নুমিদাং ওইশিল্লক্তুনা ঐখোয় নুমিদাংগী দিন্নর চাবা চৎখি।

মালেমগী মফম কয়াদগী লাক্লিবা ঐখোয় প্লেয়র ময়ামসি মশীং থিঙমদে। মীয়ামগী সমুদ্র হায়বদু ওইখি। ঐখোয় অমগা অমগা শক-চু মান্নদবা, প্লেয়র ময়ামসি হেক উবদা হাই, হল্লো হায়দুনা লোইনা কৌনৈ। মালেমসিদা হিংমিন্নরিবা ঐখোয়সি অমত্তনিকো খল্লুরগা ৱাখলসি য়াম্নসু নুংঙাইখি।

-মথং-মথং

রত্নেশ্বরি গোশ্বামী

হোকিদা মীৎয়েং অমা

হুইয়েন লানপাউ স্পোর্টস ক্যুইজ - ৯৩

১। ঐহাক মণিপুর দ্রামাটিক য়ুনিয়নগী দ্রামা য়াওবা নুপানি। মতম অমদা মণিপুরগী অমত্তা ঙাইরবা খ্বাইদগী চাউবা শান্নবগী লূপ (স্পোর্টস এসোসিএসন) অমগী অহানবা প্রসিদেন্টনি। ঐহাক্কী মীং হায়ু।

২। মণিপুরগী টিম অমা কুমজা ১৯৫২দা Nagaon Independence cup তা শরুক য়াখি। মণিপুর টিমনা ফাইনেল শান্নবদা চীংমীগী শান্নরোয়শিংনা মশীং য়াম্মী। তম্পাক্কী শান্নরোয় অনী য়াওখি। মখোয়গী মমিং হায়ু।

৩। রোয় জোনস ওলিম্পিক্কী বোক্সিং ফাইনেলদা মায়থীবা নংখি। অদুবু মহাক বোক্সিংগী খ্বাইদগী চাউবা ত্রোফি অমা ফংখি। ত্রোফি অদুগী মমিং করি কৌবগে?

৪। মহাক্না চহী ১৩ শুরকপদা কুমজা ১৯৭২গী ওলিম্পিক গেমসতা সিলভর মেদল অহুম ফংখি। মহাক কনানো?

৫। উৎলিবা লাই অসি কনানো? ⟶

মথক্তা পীরিবা ৱাহংশিং অসিগী পাউখুম এপ্রিল ৩০, লৈবাকপোকপা নুমিৎকী অযূক্কী পুং ১১ ফাওবগী মনুংদা পাউচে অসিগী ওফিসতা নৎত্রগা hueiyensportsquiz@gmail.com দা মেইল ওইনা থাবীরকপা য়াগনি। পাউখুম পীবিরকপা/থাবীরকপা মতমদা মিং, লৈফম, মহৈগী থাক অমসুং কন্টেক্ট নম্বর ময়েক শেংনা ইবিরকউ। ৱাহং খুদিংমক্কী পাউখুম চুম্না নৎত্রগা মশীং য়াম্না চুম্না পীবিরকপা মীওইশিং অদুদগী দ্রো ওৎচরগা লাইবক ফবা মীশক অমা খনজগনি। লোয়ননা খল্লবা মীশক অদুদা মনা পীজগনি।

টেবল টেনিস ৱর্ল্ড চেম্পিয়নসিপতা ইন্দিয়াগী টিম সরাথ কমাল অমসুং জি সথিয়াননা লুচিংগদৌরি

ন্যু দিল্লি, এপ্রিল ২১ (এজেন্সি) ঃ

হঙ্গেরিগী কোনুং বুদাপেসতা ঙসি অথেংবদগী থা অসিগী ২৮ ফাওবা চথগদৌরিবা ৫৫শুবা টেবল টেনিস ৱর্ল্ড চেম্পিয়নসিপ্তা ইন্দিয়াগী টিম সরাথ কমাল অমসুং জি সাথিয়াননা লুচিংগদৌরি।

ইন্দিয়াগী নুপাগী টিম অসিগী প্রফোর্মেন্স য়েংখৎলুবদা মমাঙ চহগী ৱর্ল্ড চেম্পিয়নসিপ্তা ১৩ শুবা পোজি সন তাদুনা খ্বাইদগী ফজবা ওইরি। চেম্পিয়নসিপ অদুদা ইন্দিয়াগী মরু ওইবা শান্নরোই সরাথ কমাল, জি সাথিয়ান অমসুং হরমিত দিসাইনা অতোপ্পা মালেমগী মকোক থোংবা শান্নরোই খরা মায়থীবা পীদুনা ১৩ শুবা থাক অদু য়ৌবা ঙমখিবনি। হায়রিবা চেম্পিয়নসিপ অদুদা ইন্দিয়াগী নুপীগী টিম ১৭ শুবা পোজিসনদা লৈহৌখি।

ঙসি অথেংবদগী হৌগদৌরিবা টেবল টেনিস ৱর্ল্ড চেম্পিয়নসিপ অদুদা ইন্দিয়াগী শান্নরোইশিংগী মায়কৈদগী ইন্দিভিজুল ইভেন্টতা ফজবা পার্ফোর্মেন্স উৎপা ঙম্লগী অকনবা থাজবা লৈরি।

নুপাগীদা সরাথ, সাথিয়ান, অমলরাজ অমসুং মন্দপ থাকর শরুক য়ারি। নুপীগীদা মনিকা বত্র, সুত্রিথা মুখজি, মধুরিকা পাটকর অমসুং অরচনা কমাথ য়াওরি। ইন্দিয়াগী মায়কৈদগী নুপাগী, নুপী অমসুং মিক্স দবলসকী টিমসু শরুক য়ারি।

ইন্দিয়াগী জেরিমি লালরিননুংঙানা এসিয়ন ৱেথলিফটিং চেম্পিয়নসিপতা য়ুথকী অনৌবা ৱর্ল্ড রেকোর্দ থম্বা ঙমখ্রে

নিংবো, এপ্রিল ২১ (এজেন্সি) ঃ

চাইনাগী সিটি নিংবোদা চথরিবা এসিয়ন ৱেথলিফটিং চেম্পিয়নসিপতা ইন্দিয়াগী নহা ওইরিবা ৱেথলিফটর মিজোরাম মচা জেরিমি লালরিননুংঙানা নুপাগী কে জি ৬৭তা গোল্ড মেদল লৌবা ঙম্বতা নত্তনা য়ুথকী ওইবা অনৌবা ৱর্ল্ড রেকোর্দ অমা থম্বা ঙমখ্রে।

ইন্দিয়াগী ৱেথলিফটর জেরিমিনা এসিয়ন ৱেথলিফটিং চেম্পিয়নসিপকী নুপাগী বি ডিভিজনগী কে জি ৬৭কী কেটগোরিদা স্নেষ্টতা কে জি ১৩৪ অমসুং ক্লিন এন্দ জর্কতা কে জি ১৬৩ থাঙ্গৎতুনা অনৌবা য়ুথকী ৱর্ল্ড রেকোর্দ অমা থম্বা ঙমখিবনি।

পনবা য়াই, মমাঙগী চহীদসু মালেমগী ৱেথলিফটিং চেম্পিয়নসিপকী য়ুথকী কেটগোরিদা জেরিমিনা রেকোর্দ অমা থমদুনা লাকখিবনি। মশাগী চহী ১৬তা ঙাইরিবা ইন্দিয়াগী ষ্টেট মিজোরামদগী হৌখিবা ৱেথলিফটর অসিনা মশাগী অরম্বা অদুগী শরুক অনী হেন্না থাঙ্গৎতুনা চাইনাগী নিংবো সিটিদা পাঙথোকপা এসিয়ন ৱেথলিফটিং চেম্পিয়নসিপ অদুদা গোল্ড মেদল লৌবা ঙমখিবনি।

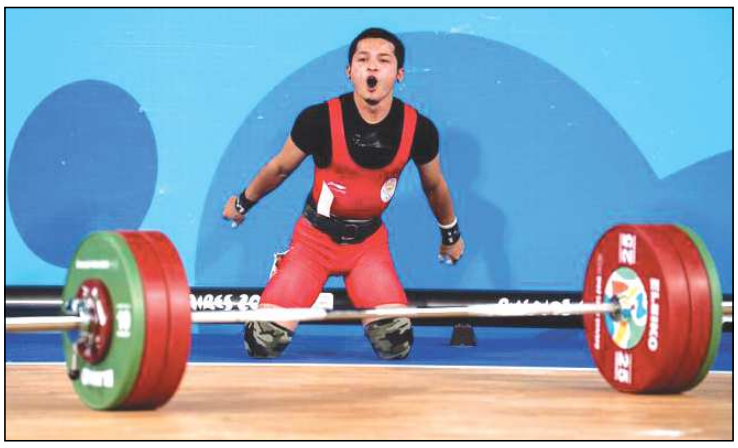

জেরিমিনা নিংবোদা পাঙথোকপা এসিয়ন ৱেথলিফটিং চেম্পিয়নসিপ অদুদা কে জি ৬৭কী নুপাগী স্নেষ্টতা এটেম অহুম্লক তৌবদা কে জি ১৩৪ থাঙ্গৎতুনা অফবা রেকোর্দ অমা থম্বা ঙমখি। মদুগী মতুং জেরিমিনা ক্লিন এন জর্কতা এটেম্প অহুম তৌবদা কে জি ১৬৩না খ্বাইদগী য়াম্বা ৱেথ ওইদুনা গ্রুপ বিগী নুপাগী কে জি ৬৭কী কেটগোরি অদুদা অনৌবা ৱর্ল্ড রেকোর্দ থম্বা ঙমখি।

চথরিবা এসিয়ন ৱেথলিফটিং চেম্পিয়নসিপ অসিদা মণিপুরদগী হৌখিবী মিরাবাই চনু কে জি ৪৯গী কেটগোরিদা কিলোগ্রাম অমখক হন্থরগা ব্রোঞ্জ মেদল ফংবগী খুদোংচাবা অদু মাংজখি। মিরাবাইনা মহাক্কী কেটগোরি অদুদা স্নেষ্টতা কিলোগ্রাম ৮৬ থাঙ্গৎখিবা অমসুং ক্লিন এন্দ জর্কতা কিলোগ্রাম ১১৩ থাঙ্গৎতুনা চাইনাগী নিংবোদা পাঙথোকপা এসিয়ন ৱেথলিফটিং চেম্পিয়নসিপ অদুদা ব্রোঞ্জ মেদিল ফংগদবা কিলোগ্রাম অমখক শোথখিবদগী ৪শুবা পোজিসন তাহৌখি।

ইন্দিয়াগী নম্বর ১ শান্নরোই প্রজনিস গুনেশ্বরন কনমিং এ টি পি ওপনগী সিঙ্গলস ফাইনেলদা মায়থীহৌরে

অনিং, এপ্রিল ২১ (এজেন্সি) ঃ

চাইনাগী সিটি অনিংদা পাঙথোকপা কনমিং ওপন এ টি পি টেনিস টুর্নামেন্ট টকী নুপাগী সিঙ্গল ফাইনেলদা টুর্নামেন্ট অসিগী মমাঙ চহীগী চেম্পিয়ন ইন্দিয়াগী প্রজনিস গুনেশ্বরন ঙসি ফাইনেলদা গ্রেট বৃটেনগী জে ক্লার্ককী মখুৎতা মায়থীদুনা টাইটল দিফেন্দ তৌবা ঙমখিদ্রে।

ইন্দিয়াগী নম্বর ১ নুপাগী টেনিস শান্নরোই প্রজনিস গুনেশ্বরননা চাইনাগী কনমিং ওপন এ টি পি টেনিস টুর্নামেন্ট অসিগী মমাঙ চহীগী চেম্পিয়ন ওইবগী খুদোংচাবা ফংদুনা অনীশুবা সিদেদ শান্নরোই ওইনা টুর্নামেন্ট অসিদা শরুক য়ারকখি।

প্রজনিসনা টুর্নামেন্ট অসিগী সেমি ফাইনেলদা পোলেন্দগী শান্নরোই কমিল মজ্রাকপু অকনবা লম্বা অমদা ঙরাং ৭-৬ (৭-৫), ৬-৭ (৩-৭), ৬-৪দা থোইদুনা টুর্নামেন্ট অসিগী ফাইনেল য়ৌরকখিবনি।

নাকল অমরোমদা টুর্নামেন্ট অসিগী ১৪শুবা সিদেদ শান্নরোই ওইখিবা গ্রেট বৃটেনগী শান্নরোই জে ক্লার্ককা ঙরাং শান্নখিবা মহাক্কী সেমি ফাইনেল মেচতা পোর্টুগালগী গোনকালো ওলিভেরাগা লম্বা তৌনবদা য়াম্না হেনবা মওংদা ষ্ট্রেট সেট অনীদা মায়থীবা পীখি।

অহানবা সেট অদু গ্রেট বৃটেনগী জে ক্লার্ককা পোর্টুগালগী ওলিভেরাগী সার্ভিস গেম অমা ব্রেক তৌদুনা ৬-৩দা থোইখি। সেট অদু মাংজিল থারবা মতুং ক্লার্ককা ফজবা হেল্লকপদগী ওলিভেরাবু ৬-৩দা থোইদুনা ফাইনেল য়ৌরক্লগা রাফেল নদালবু মায়থীবা পীদুনা ফাইনেল য়ৌখি।

ঙসি শান্নখিবা ফাইনেল মেচ অদুদা গ্রেট বৃটেন জে ক্লার্ককা ইন্দিয়াগী প্রজনিস গুনেশ্বরনবু অহানবা সেটতা ৬-৪দা থোইখি। মদুগী মখা তারকপা অনীশুবা সেটতা ইন্দিয়াগী শান্নরোই প্রজনিসনা ফন্না কন্না হোৎনরবসু কান্নবা ফঙখিদবদগী ক্লার্ককা ৬-৩দা থোইবগা সিঙ্গলসকী টাইটল লৌখি।

টুর্নামেন্ট অসিগী নুপাগী দবলসকী কাংলুপ্তা সর্ভিয়াগী নিকোলা মেকতিক অমসুং ফ্রনকো স্কুগোরগা নেদর্লেন্দসকী পেয়র রোবিন হেস অমদি ৱেসলি কুলহোপপু সেট ২-১দা থোইদুনা টাইটল লৌখি। সর্ভিয়াগী পেয়র অদুনা নেদর্লেন্দসকী পেয়র অদুবু ৬-৭ (৩-৭), ৭-৬ (৭-৩), ১১-৯দা থোইখি।

এসিয়ন বোক্সিং চেম্পিয়নসিপ ২০১৯দা ইন্দিয়াগী বোক্সর সরিতা, সিব থাপা অমসুং অমিত ক্বার্টর ফাইনেল য়ৌখ্রে

বেঙ্কোক, এপ্রিল ২১ (এজেন্সি) ঃ

থাইলেন্দগী বেঙ্কোক্তা পাঙথোক্লিবা এসিয়ন বোক্সিং চেম্পিয়নসিপতা ইন্দিয়াগী নুপীগী বোক্সর লাইশ্রম সরিতা চনু, সিবা থাপা অমসুং অমিত পনগল মখোয় মখোয়গী বাউটশিং মায় পাক্তুনা ক্বার্টর ফাইনেল য়ৌবা ঙমখ্রে।

মণিপুরদগী হৌখিবী বোক্সর এসিয়ন চেম্পিয়নসিপকী গোল্ড মেদল ৪রক লৌবা ঙমখ্রবী লাইশ্রম সরিতানা ঙসি সাউথ কোরিয়াগী বোক্সর গুওন সুজিনগা লম্বা তৌনখি। বাউট অদুদা এসিয়ন চেম্পিয়ন সরিতনা বাউট অদুগী হৌবদগী ফজবা ঙমখি।

অহানবা অমদি অনীশুবা বাউটতা সরিতানা মহাক্কী লম্বা সাউথ কোরিয়াগী গুওন সুজিনবু হিরম খুদিংমক্তা হেঞ্জিদুনা পোইন্ট হেন্না ফংবা ঙমখি। বাউট অদুগী অহুমশুবা রাউন্দদা লাইশ্রম সরিতনা সাউথ কোরিয়াগী গুওন সুজিনবু অকনবা মওংদা চথখিবা এটেক অমদা মখুৎ হনবা ঙমখিদবগী ফিতম লাকপা অদুনা বাউট অদুবু কন্ট্রোল তৌখিবা রেফরিনা সরিতদা মায় পাকপগী বর্দিট পীখি।

চথরিবা এসিয়ন বোক্সিং চেম্পিয়নসিপ অসিদা নুপাগী কে জি ৬০গী কেটগোরিদা ইন্দিয়াগী বোক্সর অসামদগী হৌরকখিবা সিব থাপানা ঙসি কিরগিস্তানগী সেটবেক উল্লুবু প্রি ক্বার্টর ফাইনেল বাউট অদুদা স্কোর ৪-১দা মায় পাক্তুনা ক্বার্টর ফাইনেল য়ৌবা ঙমখি।

নীংশিংবা য়াই, সিব থাপা ইন্দিয়াগী

নুপাগী নৌনা মচিন তুমখৎলকপা বোক্সরশিংগী মনুংদা অমা ওইরিবনি। মহাক্ল ঙসি কিরকিস্থানগী সেটবেক উল্লুবু য়াম্না অকনবা লম্বা অমা ওইরবসু বাউট অদুগী জজ মঙগী মনুংদা জজ মরিনা মঙেন্দা পোইন্ট হেন্না পীখিদুনা মায় পাক্লগা ক্বার্টর ফাইনেল য়ৌবা ঙমখি।

চথরিবা এসিয়ন বোক্সিং চেম্পিয়নসিপ অসিগী নুপাগী কে জি ৫২গী কেটগোরিদা এসিয়ন গেমসকী গোল্ড মেদল ফংবা ঙমখ্রবা ইন্দিয়াগী অমিত পনগলনা ঙসি মহাক্কী অহানবা বাউট অদুদা চাইনিজ টাইপেগী তু পো ৱৈগা লম্বা তৌনবদা য়াম্না ফজবা ঙমখি।

অমিত পনগলগী মায়কৈদগী চাইনিজ টাইপেগী লম্বা তু পো ৱৈবু হৌবদগী হৌনা খুদুম চন্নবা ঙমখিবদগী রাউন্দ অহুমগী লম্বা অদুদা জজ মঙগী মনুংদা জজ ৪না মহাক্কী মায়কৈদা পোইন্ট হেন্না পীখি। অদুগা অতোপ্পা জজ অমনা চাইনিজ টাইপেগী বোক্সর অদুদা পোইন্ট হেন্নাপীখি।

বোক্সিং মশান্না অসিগী চৎনা কাংলোনগী মতুং ইন্না বাউট অমদা জজ মঙগী মনুংদা অহুম্না বোক্সর অমগী মায়কৈদা পোইন্ট হেন্না পীরবদি মায় পাকপা ওইরবনি। অদুবু অমিত পনগলগী মতাংদা জজ ৫গী মনুংদা ৪না মহাক্কী ফজবা মশান্না অদুদা পোইন্ট হেন্না পীখিবা অদুনা ক্বার্টর ফাইনেল য়ৌবা ঙমখি।

চথরিবা এসিয়ন বোক্সিং চেম্পিয়নসিপ অসিদা ইন্দিয়াগী নুপাগী কেজি ৮১দা শরুক য়াখিবা ব্রিজেস যাদব ঙসি উজবেকিস্তানগী বোক্সর দিলসোবেক রুজমেটোক্তা লম্বা তৌনবদা অনীশুবা রাউন্দদা পিশুমদা তৎপা অমা লৈখিবদগী মখা তানা বাউট অদু লোইশিনবা ঙমদনা মায়থীহৌখি।

চেম্পিয়নসিপ অসিগী হয়েংগী বাউটশিংদা ৱর্ল্ড চেম্পিয়নসিপকী সিলভর মেদল সোনিয়া চাহলনা সেমি ফাইনেল য়ৌনবা নোর্থ কোরিয়াগী জো সোন হুরাগা লম্বা তৌনগনি। অদুগা লোক্লিনা চাইনিজ টাইপেগী সেন নিয়ন নিগা থেংনগদৌরি।

মোন্টি কার্লো ওপন এ টি পি টেনিস টুর্নামেন্টকী নুপাগী সিঙ্গলস টাইটল ইটালিগী ফাবিয়ো ফোগনিনিনা লৌখ্রে

মোনাকো, এপ্রিল ২১ (এজেন্সি) ঃ

ফ্রন্সকী সিটি মোনাকোদা পাঙথোকপা য়ুরো ৫,২০৭,৪০৫কী শেল মনা লৈবা মোন্টি কার্লো ওপন এ টি পি টেনিস টুর্নামেন্টকী নুপাগী সিঙ্গলস টাইটল অদু ইটালিগী শান্নরোই ফাবিয়ো ফোগনিনিনা লৌখ্রে।

ঙসি অয়ুক অঙনবদা শান্নখিবা টুর্নামেন্ট অসিগী ফাইনেলদা ইটালিগী ফাবিয়ো ফোগনিনিনা সর্ভিয়াগী দুসান লাজোবিসপু ষ্ট্রেট সেট ২দা মায়থীবা পীখিবনি।

টুর্নামেন্ট অসিগী ১৩শুবা সিদেদ শান্নরোই অমা ওইনা শরুক য়ারকখিবা ফাবিয়ো ফোগনিনিনা ঙরাং শান্নখিবা সেমি ফাইনেলদা টুর্নামেন্ট অসিগী ২শুবা সিদেদ শান্নরোই ক্লে কোর্টকী নিংথৌনি হায়না লৌনরিবা স্পেনগী রফেল নদালবু ষ্ট্রেট সেট ২দা ৬-৪, ৬-২দা মায়থীবা পীরম্লনি।

অমরোমদা ফোগনিনিগী ফাইনেল লম্বা ওইখিবা সর্ভিয়াগী দুসান লাজোবিসা মহাক্কী সেমি ফাইনেল মেচতা রসিয়াগী দনিল মেদবেদেবপু ষ্ট্রেট সেট ২দা ৭-৫, ৬-১দা মায়থীবা পীরম্লনি। পনবা য়াবদি রসিয়াগী দনিল মেদবেদেবনা ক্বার্টর ফাইনেলদা ৱর্ল্ড নম্বর ১ সর্ভিয়াগী নোবাক জোকোবিসপু ৬-৩, ৪-৬, ৬-২দা মায়থীবা পীরমখি।

অমরোমদা সর্ভিয়াগী দুসান লাজোবিসনা মহাক্কী প্রি ক্বার্টর ফাইনেলদা ইটালিগী শান্নরোই লোরেঞ্জো সোনেগোবু ৬-৪, ৭-৫তা মায়থীবা পীখি। টুর্নামেন্ট অসিগী অনীশুবা সিদেদ শান্নরোই স্পেনগী রাফেল নদালনা মহাক্কী ক্বার্টর ফাইনেল মেচতা অর্জেন্টিনাগী গুইদো পেলাবু ৭-৬ (৭-১), ৬-৩দা থোইরমখি।

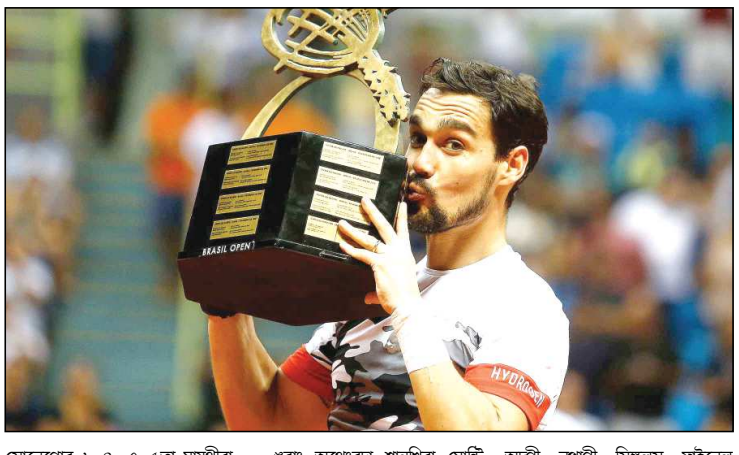

মহাক্কী সেমি ফাইনেল লম্বা ওইখিবা ইটালিগী টুর্নামেন্ট অসিগী চেম্পিয়নসু ওইবা ঙমখ্রবা ফাবিয়ো ফোগনিনিনা ক্বার্টর ফাইনেলদা ক্রোএসিয়াগী টুর্নামেন্ট অদুদা ৯ শুবা সিদেদ শান্নরোই ওইহেখবা বোরনা পোরিকপু ১-৬, ৬-৩, ৬-২দা থোইদুনা সেমি ফাইনেল য়ৌরক্লগা রাফেল নদালবু মায়থীবা পীদুনা ফাইনেল য়ৌখি।

ঙরাং অথেংবদা শান্নখিবা মোন্টি কার্লো ওপন এ টি পি টেনিস টুর্নামেন্টকী ফাইনেল মেচ অদুদা সর্ভিয়াগী দুসান লাজোবিসনা অমসুং স্পেনগী রাফেল নদালবু মায়থীবা পীরম্লা ইটালিগী ফাবিয়ো ফোগনিনিগী মায়োক্তা শোখখিবা সেট অদু ফুংৎনবা হোৎনবদা ফন্না কন্না শান্নরবসু ফোগনিনিনা মহাক্কী সর্ভিস গেম অমা ব্রেক তৌরগা ৬-৪দা থোইদুনা চেম্পিয়ন ওইখি।

টুর্নামেন্ট অসিগী দলবসকী টাইটল অদু ক্রোএসিয়াগী পেয়র নিকোলা মেকতিক অমসুং ফ্রাঙ্কো স্কুগোরনা নেদর্লেন্দসকী রোবিন হেস অমসুং ৱেসলি কুলহোপপু সেট ২-১দা মায়থীবা পীরগা টাইটল লৌবা ঙমখি।