হুইয়েন লানপাও
ইথৎথাগৈথাগী, ꯑꯁꯤ ꯷꯸, ꯷꯰꯱꯹, ꯅꯨꯡꯁꯤꯡ
꯲꯷ ꯅꯤꯚ ꯅꯥꯏ, ꯑꯣꯏꯅꯤꯚ ꯑꯁꯤꯡ
হুইয়েন লানপাউ
লৈবাকপোকপা, মে ২২, ২০১৮, ইম্ফাল
৪২ শুবা চহী, ৫৯শুবা মশীং

ভোকেস্নেল ট্রেনিং পীবা

উতাংবীগী পূন্সিরোল থাদোক্লবা লৈঙাক্লা মীৎয়েং চঙউ

চহী মপূং ফাদ্রিবা নৌরিবা অঙাংশিংদা মমা-মপা ওইবশিংনা মীৎয়েং কয়ামরুম থল্লি। মমা-মপা ওইবশিংনা মচাশিংবু নোংমতা চেক শূবা নৎত্রগা লৈবাক হোনবগী থবক শূবদা অফাওবা, মমিং চৎপা মীওই ওইহন্নিংবা অমফাওবা য়াওরল্লোই। নোংমদি মচাদু আই এ এস, আই পি এস, দোক্টর নৎত্রগা ইঞ্জিনিয়র ওইরক্কনি হায়বগী থাজবা থম্মী। মদুনা মরম ওইরগা মচাশিংবু অফবা মহৈশঙদা থাদুনা মতীক চাবা মীওই অমমম ওইননবগী ৱাখল্লোন লৈজৈ। লুরিবদি মমা-মপা ওইবশিংনা মচাশিংবু অফবা মহৈশঙদা মহৈ তমহনবা হায়বসি ওইথোক্তবা তানফমসু য়াওরকই। অফবা মহৈশঙশিংদা মিং চনবদগীনা মহৈ তম্বা ফাওবদা চঙলিবা শেনয়াম অমসুং মখোয়বু মী ওইহন্নবা তোখায়না ওজা থমদুনা লাইরিক তাকহন্দবা য়াদবনা য়াল্লবা শেনফম অদু লায়রবা মমা-মপাশিংগী কোকথক্তা নম্বরকই। শূ-নোল্লগা নোংমগী পূক থন্ননবা হোৎনরিবা ইমুং অমনা মচা অদুবু অফবা মহৈশঙ অমদা তমহনবদা চঙলিবা য়াল্লবা শেনফম অদু পুথোকপা ঙমদবনা নিংবা কায়বা পূন্সি মরেল অমা অদুমক মমা-মপাশিং অদুদা লোয়নরে হায়বা য়াই। মতুং তারকপদদি গভর্ণমেন্টকী স্কুলদা তমহনবা অমসুং মরাইবক্লা তম্বা অমা লাক্লগনি হায়দুনা মচাশিং অদুবু তপ্না-তপ্না লায়থোকপা হৌরকই। অসুম্না অঙাং অমগী মরাইবক মমা-মপাশিংনা শেন্বীনবা হোৎনবগী ৱাখল্লোন তপ্না-তপ্না মাঙখি। অমরোমদা য়াম্না ৱানা হোৎনদুনা নৎত্রগা শেনয়াম থাদদুনা মচাশিংবু অচঙবা মী অমমম নোংমদি শোয়দনা ওইরক্কনি খন্না অফবা মহৈশঙদা মহৈ তমহল্লিবা অঙাং খুদিংমক চান্মদা চান্মা মশক নাইবা মী অমমম ওইরক্কনি হায়বসিমদি কনানসু হায়বা ঙল্লোই। মসিমক অরানবা ৱাফমনি হায়বা তারগদি মণিপুরদা ফরে হায়না লৈরিবা মহৈশঙশিংদা তমখিবা মহৈরোয় খুদিংমক হৌজিক হৌজিক অচঙবা মী অমমম ওইদুনা খুন্নাই অসিদা থৌদাং লৌবা ঙম্বা মীওই কয়ামরুম লৈরে হায়না লৌবদা অরানবা লৈরগদ্রা? মীয়াম্না খঙই মদুদি লন্নাই স্কুলদবু ওইরবসু, গভর্ণমেন্ট স্কুলদবু ওইরবসু ফগে হায়নবু খল্লবদি অঙাং অমা মাঙহনবা ৱায়। অমরোমদনা ফররোই হায়না লৌনবা অঙাংসু মমা-মপাগী মীৎয়েং চঙলবদি কায়নথংদা অফবা অঙাং ওইরকই অমসুং খুন্নাইগী মশক থোকপা মীশক ওইরকপা য়াবগী থাজবা হেনগৎলকই।

মণিপুরদা লন্নাইগী নৎত্রগা লৈঙাক্কী স্কুলশিংদা মহৈরোয় কয়ামরুম মহৈ-মশিন তল্লি। মহৈরোয়শিং অদুগী ৱাখল্লোন্দসু মখোয় নোংমা অচঙবা মী অমা ওইগনি খল্লি। মখোয়গী মনুংদা খরনা সাইন্টিষ্ট ওইনিংই, খরনা আই এ এস/আই পি এস, অতোপ্পা খরনা দোক্টর, ইঞ্জিনিয়রনচিংবা তোঙান-তোঙানবা শিনফমশিংদা থবক তৌগে খল্লি। মমা-মপা ওইবশিংসু মচাশিং অদুনা অচঙবা মী অমমম ওইরক্কনি হায়বগী থাজবা থম্মী। অদুবু লৈঙাক্কী থবক ফংবা হায়বসি অকক্লবা মশীং খরখক্তনি। মতীক চাবা মীওই ফনা য়াম্না লৈরবসু দোক্টর তমগদবা সীটতি অকক্লবা মশীংনি। মতৌ অসুম্না য়ু পি এস সীনা লৌবা কম্বাইন্দ কম্পিটিটিব এগজামিনেসনগী তুংদা খনগদৌরিবা তোঙান-তোঙানবা পোষ্টশিংসু অকক্লবা মশীংনি। লৈঙাক্কী থবক নৎতবা লন্নাইগী ওইবা কম্পনি/ফেক্টরিনচিংবদা থবক তৌনবগী মফমসু মণিপুরগুম্বদদি লৈতবনা মহৈ তল্লিবা অঙাং লিশিং অমগী মনুংদা ৯০০ দি লৈঙাক্কী থবক নৎত্রগা কম্পনিগী থবক শোয়দনা ফংগনি হায়বসি থাজনিঙাই ওইদে। মখোয়না মতীক চাবা মী অমমম ওইরবা তুংদা মখোয়গী পূন্সি কমদৌনা হিংগনি অমসুং খুন্নাই অসিগী চাউখৎ-থৌরাংদা মখোয়দা করি থৌদাং লৌহনগদগে হায়বসি মমা-মপা ওইবশিংনা হৌজিক্তগী হৌনা ৱাখল থাদবতা নত্তনা মণিপুর লৈঙাক্লসু মীৎয়েং চঙহৌদ্রবদি চহী খরগী তুংদা ওইরক্কদবা থবক ফংদবগী অৱাবশিং অদু মতমদুগী লৈঙাক্কী মথক্তা তাহৌগনি। মরম অদুনা চীফ মিনিষ্টর নোংথোম্বম বিরেননা কোলেজ খরদা ভোকেস্নেল ট্রেনিং সেন্টর হাংলগনি অমসুং মহৈরোয়শিংগা করিক্যুলমদা ভোকেস্নেলগী কোর্স হাপ্পগনি হায়খিবদ য়াম্নমক মরম চাবা অমনি হায়না হায়দবা ঙল্লোই। মতাং অসিনা পঞ্জনিংবা ৱাফমদি ভোকেস্নেল ট্রেনিং হায়বসিমক্তবু অতেনবা মতমগী মনুংদা মশানা মরোমদোম থবক শূ-নোল্লগা হিংবা য়াবা লম্বী অমা পীগদবা শিনফম অমনি। মরম অদুনা নহারোল নৎত্রগা মহৈরোয়শিংদা ভোকেস্নেলগী ট্রেনিং পীবগী তঙাইফদবা লৈ। ট্রেনিং ফংলবা তুংদা মখোয়না মরোমদোম লেপচনবগী থবক হৌবা য়ানবা শেনফম খরা লৈঙাক্লা গ্রান্ট ওইনা অমসুং লোন ওইনা পীননবা হোৎনবা হায়বসিসু তঙাইফদব্রা হায়না খল্লি। মদু নৎতনা ট্রেনিং পীরগা মখোয়বু হিংননবগী লম্বী ওইজৌ হায়দুনা শেনপোৎ পীদ্রগদি ট্রেনিং অদুগী ৱাহন্থোক লৈরোই। অমরোমদা লাইরিক তম্বদা বি এ/এম এ হায়বগুম্না তোঙান-তোঙানবা শিনফমদা লৈরিবা মীওইশিংদসু মসিগা চপ মান্নবা গ্রেদ খায়দুনা লৈঙাক্কী থবক লৌবদা খুদোংচাবা ফংহল্লবদি পুম্নমক্কী ওইনা কান্নগনি হায়জনিংই।

এডিটরদা থারকপা চিঠি

কংলাদগী হেলিপেদ লৌথোক্লবা ৱারেপ থাগৎনীংঙাইনি

ইকায়খুম্নজরিবা এডিটর,

মণিপুর লৈঙাক্লা কংলা লাইফমলেন্দগী হেলিপেদ লৌথোক্লবা ৱারেপ লৌবা থাগৎনীংঙাইনি। অদুগা নোংপোক থোঙ শাবগী ৱাফমদি খরা খন্নখিবনা চুমগনি খঞ্জে।

থমজরিবা ৱাফমদি পুয়াদা নোংপোক থোঙ হাংলখিনি হায়রল্লিবা মতাং অসিদি ৱাহন অনী থোকই হায়বদি চুম্না লম্বী ফাৎনবগী ৱাফম নত্তে। মতাং অসিৱাইদা ৱাশাং ঙাঙবদি হেন্না খঙজিনমনবা তাগনি কিজবা লৈ।

অতোপ্পা ৱাফম অমনা হৌজিক মীয়াম্না হৌখিবা ৱারীদি নৈনদনা অহিং খোঙবান হায়গদবদা হয়িং ইনবগী ৱাহন্দা হায়নরিবা তুরেল মতেক (খোং মতেক) অসিগী মমিং খাগেম্বা নিংথৌগী হি-য়াই চেনবা শগোলগা কছার নিংথৌগী পঞ্চ রত্ন মীং লৌবা অখন্নবা শামুগা ওম্থোক্লখিবগী ৱারী-ৱাখোঙদা খাগেম্বনা মাগী অখন্নবা শগোলবু শগোলবন্দগী ৱাঙথোনবীদা লোৎশিন্দুনা থল্লগা অতোপ্পা ফজরবা শগোল অমবু মতু মতুশিংদা কাত্রংগী লংলবা লংজা ময়াম পুনশিন্দুনা ফজনা লৈতেংলগা থাখিবদা কছার য়ৌরবদা শগোল অদু শেংনা ইরুজথোকপীবদা খঙনরক্তুনা কছারগী নিংথৌনা লাঞ্জাউ হৌরকপদা খাগেম্বনা নুংশা থীদুনা কোনুংগী নাকল পরেংদা মীয়াম হৌদুনা অহিং অমগী মনুংদা তুরেল মতেক অমা তৌথোক্তুনা ঈশিংনা পুমলং লংহন্দুনা থল্লবদা কছারগী নিংথৌ চঙবা ঙমদদুনা কছারগী নিংথৌ অদু লম্বী থৈদুনা ময়াং খাঙলোমদা হনখ্রবদা মরৌ লৈবা মীতৈগী লান্মীনা হান্ননা লাক্কদবা লম্বী খঙবনা কোয়থৎ থৎতুনা মীয়ান ময়াম অদু তক্লা হাৎতুনা কছার নিংথৌ মায়থীবা নংদুনা হনখিবগী ৱারী-ৱাখোঙ ফজনা লৈরি। লানফম অদুবু হৌজিক ময়াং তুম্না হাৎখিবগী ৱাহন্দা 'ময়াংখোঙ' হায়না খঙনরিবা অসিনি।

থমজরিবা ৱাফমদি- লাইনিংথৌ সনামহীগী অশেংবা খুভম মরুওইনা লাইনিংথৌ সনামহীনা লৈরম্বা থুপখিবা মফম অসি কংলাগী শন্দোং তম্ফাম্না স্কুলগীনা অৱাং হৌজিক হৌজিক কংলা থাঙ্গপাৎ চুথেক্তা লাইফমনি হায়নদুনা ঈশিং চাদ্রিবা, খুরুম্নরিবা মায়কৈ অসিমক্লি। লাইনিংথৌ টেম্পল বোর্দনা মসি খঙনা খঙনা লৈঙাক্লা য়ারক্লোই খন্দুনা অহিং খোংবান্দা শাখিবনি। মসিমতংগা হোংজিনবীরবদি মীয়ামগী য়াইফবনি খঞ্জে।

মথক্তা পঞ্জখিবা মনুং কাংজৈবুং অসি অশেংবা কাংজৈবুংনি মপান কাংজৈবুং অসিদি মনুং কাংজৈবুংদি লাইফমলেন মনুংদা লৈখিবনা মরুওইনা কোনুং মনুং ওইবনা মীয়াম পংচঙ চঙবা য়াদবনা কংলাগী মপান্দা শেমখিবা কাংজৈবুং ওইখিবনা মপান কাংজৈবুং হায়নরিবা অসিনি।

মথক্তা পঞ্জখিবা নোংপোক থোঙগী মতাং অসি পুয়াদা নোংপোক থোঙ হাংলখিনি হায়রম্বা লৈখি। শম্না হায়জরবদা অরিবা মতমদা চিনগা মণিপুরগা নকশিন্নবা মরী ময়াম লৈখি। অমতং পঞ্জরবদা খ্বাইরম্বন্দগী চেক্কী থোং নম্বোনবী অসিমক চিনানা মখোয়গী মিষ্ট্রি ময়ামগা লোয়ননা লৈবাক্লা শাবা চেক ময়াম পুরক্তুনা শাখিবগী ৱারী ৱাখোঙ মীয়াম্না খঙনরি।

হৌজিক হৌজিকমকসু মণিপুর মচানা লোন্না চিনাদা চঙবদা চিনানা খঙশিন্নদে হরাউ হরাউ তৌবীবগী মওং লৈ হায়রি। অমরোমদা চিনানা ইন্দিয়াবু করিসু নাচুংদবগী মওং লৈ। অসিগুম্বা তাঞ্জা অসিদা মণিপুরনা নোংপোক থোঙ শাজিনবদি ফোরেন পোলিসিদা অকায়বা লাক্কদরা কিজবা লৈ হায়জবনি।

অদোমগী - ডা. অকোইজমচা নারেন অমুবা
নিংঙোম্বম, ইম্ফাল ৱেষ্ট

চাকচা হৈজানবা, মণিপুরদা কৎনরিবা উসব মেলা!

হেক্তা হায়নীংলকই - ৪৮৯

জিতেন নামৈরাকপম

ঐখোয় লৈকায়গী কাকা তাইতোম্বীনা হায়, হৌজিক্তি ইঙা থা লাক্লেদনা। নোংজুগী মতমনি। হরাউ-কুম্মৈ, ঈরাং ময়াম য়াওনরুরবা মতুংদা শ্বর নীঙতানা হোন্দোক্লবা মতমনি। বাই-বাই, ন্যু য়র, য়াওশঙ থাবল, লাই হরাউবা করি-করা ময়ামসিদা লাংবা য়াবা লাঙলুরে, নুংঙাইবা কয়া নুংঙাইথোক্লুরে, তিংবা য়াবা শেল তিংলুরে। রথ যাত্রা, কাং চিংবদি থা অনীরোমগী চাংদা ৱাৎলি। হরাউ কুম্মৈ পামখ্রবা মৈতৈনি। অহাউবা চাবা, মখল মখলগী মথেল লুকোইশিংদা মপান লমদগী লাকপা মীওইশিং অঙকপা ফাওরিবনি। অদুই ৱাদি শ্রী গোবিন্দগী উসবতা মথেল ১০৮ কৎলিবদু থা-থাগী থবক নত্তে।

মথেল চাম্মগা শুপ্না নিপালদুদা শীংজুদা মখল মখলনি। হৱাই থোংবখক্তদা মশীং কয়ানো কুনগী মথক্তা অদুম লৈরে। মথেল চাম্মগা নিপানদুদি তোয়না কৎপসু নত্তে অখন্নবা থৌরম খরখক্কী ৱানি। ইশম-শম্না নিরামিষ, উসব কৎপা, লৈখিদবগী থাগী কৎলিবা, তর্পন কৎপগী নৎত্রগা কুমওন ফিরোইগীসু হায়রসি য়ামদ্রবদা মথেল ২০গী মথক্তা হেক্তা মকৎলে। মরুপ মপাংশিংগী, মরী-মতাগী নৎত্রগা ইনক নক্লা লৈমিন্নরিবশিং চত্তবদি য়াদবা ঐনা খ্বাইদগী খোয়দাদবসি উসবকী লুক লৌখৎপদুনি। হৱাই থোংবা মথেল য়ামদ্রবদা ৩/৪, চম্ফুৎ, উটি, শীংজু, অচার, শুক্তানি, ইরোম্বা, মনা-মশিং থোংবা, মরোই থোংবা, চগেম পোম্বনচিংবা মশীং থিঙমদ্রবা মথেলনা ইকোয় কোয় লৈরমগনি, হাপ্পক্লনি। উসব চাবদি মথেলশিংদু খরা খরদং মহাউ তংবদা চাক চাদ্রবসু য়ারে। চাক্তু মমিংতগী ওইনা চখোম অমা চাগদবা মঙায়রে। হাপ্পা য়াবা হাপচিল্লক্কনি। চাব য়াবা চানরনি। অদুগদি লোইরমদাইদুদা মধুরজান, চাকহাও, ক্ষীর, লোইব্রা য়েংই, শুক্লোই লোইদে। হায়রিবশিং অসি ঐদি শুকহাপ হাপহন্দে খৎ খনবখক্তদা ৱারে। ফম্বনা মরোল অমা ৱারিবা। খোঙসি তিংথোক্লুবসু য়াবা নত্তে। ওম্থোক্লা ৱাখ্রবা! মদুসু ক্রিক ক্রিক ইন্নানা পরেং-পরেং ফমিন্নরিবনি। কনাগুম্বনদি হায়নৈ ৱারী শানৈ, মখোয়গী ঙসিগী উসবসি ফজনা কৎত্রা য়েংঙু! কংলায়েন তাঙখ্রবা কিলোদা লিশীং অমগা চাক্রক পীবা অসিগী শীংজু য়াওরি। অদগী চেঙ্গুম থোংবা অমসু য়াওরি। শঙ্গোম সনা, ফ্রুইট সলাদ, মখল ময়ামসি য়েংঙুনে। ফ্রুইট সলাদতা য়াওরিবশিংসি য়েংউ। বেদনা কফোই, অঙ্গুর, সেম, কাজু, জহাজি লফোই, শঙ্গোম অনংবা অদগী করি করিনো মমিং খঙদবা কয়া অমসু য়াওরি। অসুম্না পুঙ্খায় অমা হেন্না ফম্লবা মতুং হৈ থোংবা য়েল্লে, থুম য়েল্লে। অসিগুম্বা মখলগী উসব তোয়না চারগদি পোকখায়দবগী ৱাদি লৈত্রে। থাউ হায়বদি অচাথাউনা মপূং ওইবা মথেল ঙাক্তনা য়োম্লবা উসব অঙকপনি। অসিগুম্বা মখলগী চিঞ্জাক খুচা লাকচাসিবু মালেমগী করম্বা মফমদা চানরিবগে?

তৌবগী হায়রুরবদি ফজবা তান্নে। অহেনবা তান্নে। ময়াম্না তৌবদগী তোঙান তানা হেন্না ফজবা মশক অমা উথোকপদু ঙম্বা ইমুং মনুং নৎত্রগা মীওইশিংদু মীয়াম্না ইকায়খুম্নবা উৎনৈ। ঈজৎকী ৱাফমদসু য়েংলুবদা মীয়াম্না ইকায়খুম্নবা পামদবা মীবু কনা লৈরিবগে? অসিনি তৌনরিবা মতৌ, চৎনরিবা মচৎ অসি মণিপুরনা ফজবদা, নিংথিবদা মালেমসিদা মীয়ামদগী ফজবা হেনবা মশক লৈরগসু য়াম্না থীবা তৌহন্নীংদবা কয়া অমসু লৈরি। য়েংঙুনে, ঙসায়গী উসবকী ৱাদুনিকো। অঙাংশা! ঐনা হায়রিবসি। খ্বাইদগী নুংঙাইত্তবদি উসবপু ওইরো, মঙানি চাক্লৌবা নৎত্রগা ঙা য়াওবা মথেল লুকোয় কয়া অমা মীয়াম ফমিন্নদুনা চাবসু ওইসনু। অরোইবগী হৈ থোংবা য়েল্লে, থুম য়েল্লে (থুমদি হান্নগী চাক এঞ্জুং হাপ্পা মতমদা কাচিন অমদা হান্না য়েনবিরমগদবনি। থুম কাউবদগী থাক্লমদবা নৎত্রগা খরা কল্লপ চানীংবা মীসু অদুমক মরৈবনি। থুম নল্লগা চাবা মীসু লৈবনি। এঞ্জুং য়েল্লিঙৈ মতমদা থুম হাপ্পীয়ু হায়বা কনাসু য়ারোই। চাক চাবগী ইরোয় লোইবদা থুম ইকোন কোন্না য়েনবসি শাথিনা লাল্লবনি হায়জনীংই)। অদগী য়েংঙুনে প্লাষ্টিক ৱাটর বোট্টলদুদগী ঈশিং ষ্টিলগী পুখমদুদা জোরো জোরো হৈজিল্লগা মখূৎ হামদোকই। কনাগুম্বনা মচিন তেংশিনবসু য়াওদবা নত্তে। মদুসু পুর্ণিমা থাজমুক পাক্কে তৌবা পুখম অদুদনি। পুখম অদু দষ্টবিন হায়গেরা, ৱেষ্ট বিন হায়গেরা, ফত্ত-হৌদি অমোৎ অকায়, লুখাক কোম ওম্থোকখ্রে। হায়রিবা পুখমশিং অদু সেবারি নুপীশিংনা লংত্রিক লংনা ফোংদোক্লগা মথংগী কনাগী উসবনো চাকচা হৈজানববু ওইরো মদুদা য়ুমদগী ঈরু শেংনা লুথোক্লগা, ফিশেং শেৎলগা কনাগুম্বা অঙাও অফৈনা ওশিল্লম্বসু য়াওরবা পুখম অদুদা শেংলে হাউরবনি খন্না লুক অমুক ফংগদৌরিবনি। মুন্না খঞ্জিল্লুরবদি ইবুংঙোশা, ও-বু ওনীংই! থুক-থুক লাউই।

মখা চথরকখিগেকো ঐগীসে, হায়বদি ঙসাইগী চাকচা হৈজানবা উসবকী মতাংদুবু হায়বা। সিনিদা হৌজিকপুদি চাওখৎলকপদগী থবক খুদিংমক্তা য়াঙশিল্লকপা, অথু-অরাক, য়াম্না কোম্না কোম্না থবক খুদিংমক তৌবা য়ারে হায়রিবা। অদুদা মওং তাদবা হায়বদি চাকচা হৈজানবা মতমদা চারিবা পুখমদা খূৎ হামজিনবা, ওশিনবদুমদি ফজনীংঙাই শুক্লে লৈত্রে। ঐগী ওইনদি মীয়াম পূন্না হৌগৎমিন্নরগা ঈশিং অদু পুদুনা চৎলগা খূৎ-শা শেংদোকপা য়াবা মফম অদুদা ইনীং তম্না শিৎ নান্না শেংদোক্লগা চিন-য়া তেংথোক্লগা চৎলি। মসিবু তৌহৈদবা থবক্লা মীয়ামগী মতুং ইন্দুনা ঐসু অদুম য়াওশিল্লু হায়ব্রা, মদুমদি শুকপাম পামজদ্রেকো। মদুদনি মৈতৈ ঐখোয়গী লাদা চাক চাব, থম্নাদা ক্ষেত্রি চাব হায়দুনা লৈরল্লিবসি। মহৌশানা পীবিরল্লিবা পোৎশকশিং অতেক-অনৌ, অশং-অমানশিংগা লোয়নদুনা চৎলল্লিবসিগী ৱাহন্থোক য়াম্না লৈ। হৌজিকপুদি লাসু য়াম্না তাঙলে লফু হৌফম লৈরক্ত্রে। অশংবা মনা-মশিং, উ-ৱা য়াম্থৎকুমসি, য়াম্থৎমনবদগী-কোকথোকমনবদগী হৌজিক গ্লোবেল ৱার্মিংনা লান্দারক্লে। পূম্নমক অসি ওইদুনসু ঐখোয় পূম্নমক চৎন-কাঙলোন কায়দনা চৎমিন্নসি হায়রল্লগা কাকা তাইতোম্বীদু ৱারবা কৈনো পোথাখ্রে।

ইম্ফাল ময়োলগী ত্রাফিক - ৪

খঙদোকমিন্নসি অমুক্তং : ৪২২

হাওবম প্রিয়োকুমার

ত্রাফিক জাম ওইবা হায়বসিমক্তবু মপূং ওইনা এঞ্জিন পানবা গাড়ীনা ওইহনবা ঙাক্তনি। মমাঙঙৈ মণিপুরদা এঞ্জিন পানবা গাড়ীগী মশীং অদুক্কী মতিক য়াল্লমদে। চহী ৫০/৬০গী মমাঙদদি ক্লাস থ্রি/ফোর তল্লিবা অঙাং অমবু সাইকলদা খ্বাইরম্বন্দ কৈথেলদগী পোৎ চৈ লৈবা থানরম্মী। লম্বী-লমখাংদা পাখোন থারিবা অঙাংদুদা করিসু থোক্লোই, অশোক-অপন নংলোই হায়বগী ৱাখল্লোন্দা মমা-মপা ওইবশিংনা পূক্লিং লূম্না লৈনহৌবা ঙাক্তনি। হায়বদি মতমদুদা ত্রাফিক্কী ভোল্যুম অসি অসুক্কী মতিক পায় হায়বদু তশেং তশেংলি। লম্বী খুদিংমক হায়বা য়াই, কয়াগী মতিক হাঙবগে হায়ববু মতমদুদদি তালক হায়দুনা নুমিৎয়ুংবা মতুং পুং ১/২ অদুৱায়দা লম্বীদা মী অমত্তা ফাওবা চত্তবা য়াওনা ইতাক তাক্লরম্মী। মতমদুদা মীগী মশীং য়াল্লমদে লোয়না এঞ্জিন পানবা গাড়ী ইরৈ লৈনরমদে হায়বদুসু মসিদগী খঙবা ঙল্লি। হৌজিক্তগী চহী ৪০মুক্কী মমাঙ কুমজা ১৯৭৫দা মণিপুরদা পূন্না এঞ্জিন পানবা গাড়ী শুপ্লগী ৫৩৩ খক্তমক লৈরম্মী। চহী ২৫গী মতুং কুমজা ২০০০দা ৭৬,৩৭৫ য়ৌরকখি। মসিদগী চহী তরানিথোই চোম্বরগা কুমজা ২০১২দা অপূনবা এঞ্জিন পানবা গাড়ীগী মশীং ১,৪১,৯১১ শুরকখি। অদুগা কুমজা ২০১৭কী মার্চ ৩১ ফাওবদা থাজদনা য়াম্না অঙকপা মওংদা পূন্না এঞ্জিন পানবা গাড়ীগী মশীং ৩,৪০,২১১ য়ৌখি। কুমজা ২০১২দগী কুমজা ২০১৭ ফাওবা চহী মঙাখকসিদা গাড়ী মশীং ১,৯৮,৩০০ চাউরাক্লা গাড়ী লাখ অনীরোম হেনগৎলক্লি। হৌজিক্তি, তোঙান তোঙানবা মখলগী অপূনবা এঞ্জিন পানবা গাড়ীগী মশীংসি লাখ মরিগী ময়াদা লৈরল্লনি। অদুনা য়ামখ্রবা গাড়ীশিং অসিনা চায়থোক্লক্তুনা ত্রাফিক জাম ওইরকপদা থোয়না ঙক্লিংঙাই ওইদ্রি।

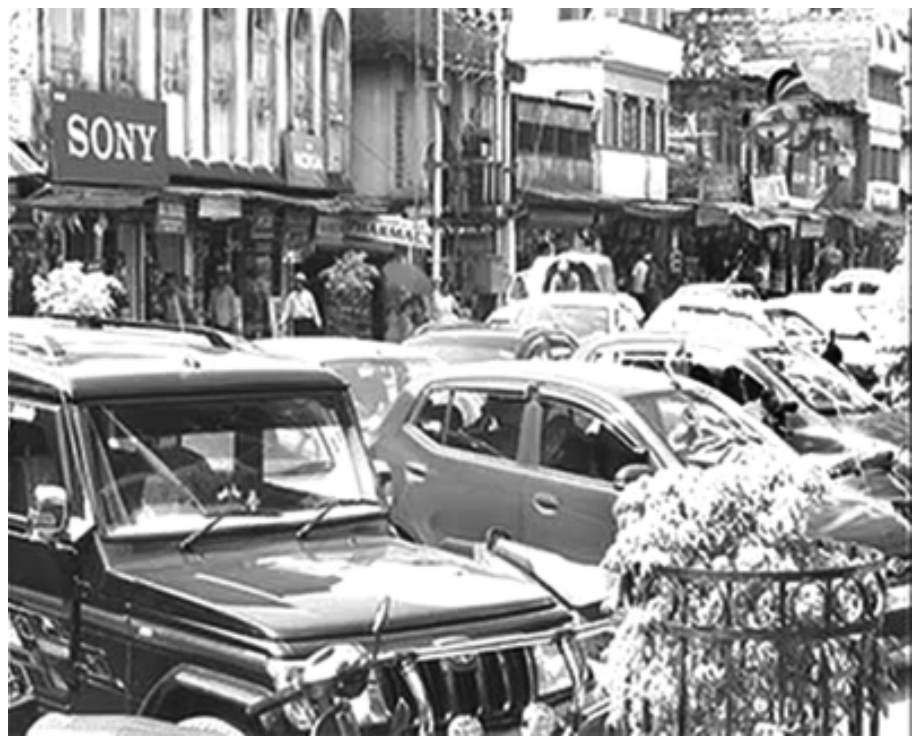

মণিপুরদা এঞ্জিন পানবা গাড়ী মশীং হেনগৎলকপগী মরম কয়ামরুম লৈরমগনি। মারুটি উদোগনা ইহান হান্না পুথোকপা মারুটি ৮০০ থোক্লকপগী মতমদুদগী হৌনা মসি উবা ফংখ্রবনি। পূক থাক্লিবা লৌদুবু য়োম্থোক্লগা মারুটি কার তোংখায়বা ঙম্বা মীওই কয়া য়াওখি। হৌজিকসু মসিগী নুংশিৎতু পুংতা তাখিবদি নৎত্রি। অমনা, মা কার তোংখ্রে, অদু তোংখ্রে ঐসু অমা লৈদবা য়াদে, তোংদবা য়াদে হায়বগী ৱাখল্লোনসিগী ঈচেল নোংমা নোংমগী কনখৎলকপগুম উরি। অদুনা গাড়ীগী থোইনা মথৌ তাদ্রবসু লৈবা-লৈতবা থিদনা পূ-হন্দুনা লৈনবসু কোঙ্গায়নি। সোমদনা, অরানবা লম্বীদগীনি খঙদে, অম-অমদগীনি খঙদে শেল খংপায়-খংপায় পায়খৎলকপা মীওইশিংনা অনৌবা গাড়ী থোক্লকপা খুদিংগী লৈবগী হৈনবী অমা লৈরকপগী মমিসু অদুম্নক তাদবা নত্তে। হায়রিবশিং অসিনসু ঈশিং ঈচাউগী মওংদা চহী খুদিংগী গাড়ী মশীং হেনগৎলকপদা চাউনা মতেং ওইনরি। অদুবু মখোয়না চৎকদৌরিবা লম্বীদি ১/২ নত্তনা থোয়না হেন্না পাকথোক চাউথোক্তি। পাকথোক্লিবা লম্বী খরদুসু গাড়ী চৎনবগী নত্তবগুম উরি। অয়াম্বনা গাড়ী পার্ক তৌনবগীদমক পাকথোক্লিব্রা হায়না হংনীংঙাই ওইরি। গাড়ী লৈবা হায়না লৈনরিবসি থৌনবনি, থবক-ইনখাং চৎনবনি, অদুনা য়াল্লবা গাড়ীশিংসিনা লম্বী খুদিংমক ফুনজিল্লক্তুনা ত্রাফিক জাম ওইহল্লকপা হায়বসিদি নেচরগীনি, মহৌশা-মহৌশা হায়বদুনি।

মতাং খ্বাইদনি ত্রাফিক কন্ত্রোল হায়না থোক্লক্লিবসু। লম্বীদা চৎলিবা, গাড়ী থৌরিবনচিংবগীদমক মশা-মশা ঙাকথোকচনবা, অতোপ্পদা অকায়বা পীরুদনবা লোয়ননা ত্রাফিক জামদগী খরা মখৈ থৈদোক্লবা ত্রাফিক্কী চৎন-কাঙলোন মখল কয়া শেল্লি। হায়রিবা চৎন-কাঙলোনশিং অদুবু ইল্লক্তুবা মতমদা খুদোংথীবা থোকপা অমদি ত্রাফিক জাম ওইহল্লকপদা চাউনা মতেং পাংশিল্লি। লোয়ননা ত্রাফিক কন্ত্রোল তৌগদৌরিবা ত্রাফিক পুলিস পার্সনেলশিংনসু মওং-মরীল চুমদনা কন্ত্রোল তৌরক্লবা অমদি চৎন-কাঙলোন অদুবু অচুম্বা লম্বীদা পুবা ঙল্লক্তুবা মতমদসু ত্রাফিক জাম তোয়না মায়োক্লরিবনি। মপান লমগী সিটি অচৌবগী মীশিং অমদি গাড়ী মশীংগা য়েংনরুবদা ঐখোয়গীদদি য়াম্না হন্থনা লৈরি। অদুনা ঐখোয়গী থোক্লিবা ত্রাফিক জাম অয়াম্বদি থোকফম নত্তবদা থোকপনা অয়াম্বনি হায়বা য়াই। মতম লৈবখিবিক্তা ত্রাফিক জাম ওইহনবা হায়বসিমক্তবু এঞ্জিন পানবা গাড়ীনা ওইহল্লি। খোঙনা চৎলিবশিংসি তোকখ্রগা মণিপুরদা গাড়ী থৌরিবা মীওইশিংগী মরক্তা ত্রাফিক্কী চৎন-কাঙলোন শুনা, মমূৎ তানা খঙদবা কয়া য়াওরি হায়বসিমদি চুম্লবনি। অদুবু মমুৎ তানা খঙলবা মখোয়না খঙনা খঙনা ত্রাফিক্কী চৎন-কাঙলোনবু তোয়না থুগায় হায়বসিমসু অদুম্নক চুল্লি। অদুনদি ত্রাফিক জাম ওইহনবদা নত্তনা খুদোংথীবা কয়াসু মায়োক্ল হল্লিবনি। হায়রিবা চৎন-কাঙলোন কয়াবু থুগায়রকপদা মদুবু য়েংশিল্লিবা, শেন্ননবা লৈরিবা, কন্ত্রোল তৌনবা লৈরিবা ত্রাফিক পুলিসশিংনসু অদুক কন্না য়েংশিনবা ঙমদ্রি। তশেংনা মখোয়না চৎন-কাঙলোন্দুবু চপ চানা ঙাক্লা চৎনহনবা ঙল্লবদি ত্রাফিক জাম অমদি খুদোংথীবা কয়াদগী ফনা য়াম্নদি ঙাকথোকপা ঙল্লোইদবগী মরম লৈতে।

আই এস টি ভি নেটৱার্ককী দিক্সন অৱারনচিংবদা এস পি ত্রাফিক কন্ত্রোলনা ফোঙদোকখিবা ৱাখল্লোন্দুদা মীৎয়েং থম্বা য়াই- গাড়ী থৌরিবশিংনা ত্রাফিক্কী রুল থুগাইরকপদা মখোয়বু ফারগা ফাইন থিহল্লি। অদুবু রুল থুগাইবগী মশীং য়াম্না য়ামখিবনা খুদিংমকপু ফা-পুন্দুনা ফাইন থিহনবদি ঙমদ্রি, অসিনচিংবা। হোয় ত্রাফিক রুল থুগাইরক্লিবা খুদিংমকপু অমুক্তা পূল্লপ ফাগৎপা হায়বসি অৱাবা অমদি ওইগনি। অদুবু থমজনীংলিবদি- রোং সাইটকীবু ওইরো, জেব্রা ক্রোসিং লানশিল্লুবগীবু ওইরো, নো পার্কিং জোন্দা থাজিল্লুবগী অসিনচিংবগীবু ওইরো, ত্রাফিক রুল থুগাইরিবা খুদিংমক ফাবা ঙমহৌদবা, নাম্থোকখিবা অসিনচিংবা গাড়ী খুদিংমক্কী রেজিষ্ট্রেসন নম্বর য়াওরি। অদুনা নাম্থোকখিবা গাড়ীদুগী রেজিষ্ট্রেসন নম্বরদু বুক তৌশিল্লগা মখোয়-মখোয়না থুগাইরল্লিবা রুলদুগী মতুং ইন্না ইকোম কোম্না কোর্টতা কৌবা য়াই। অদুগা মখোয় মখোয়গী মথক্তা চৈরাক্লচিংবা লৌখৎফম থোকপা মতিক চাবা থবক খুদিংমক লৌখৎপা য়াই।

অমনা, নুমিৎ খুদিংগী মপূং ওইনা পাওনা অমদি থাঙ্গাল কৈথেলগী লম্বী পরিংদা গাড়ী কয়া দবল/ত্রিপল পার্ক তৌশিল্লি। মসিনা ত্রাফিক্কী ঈচেলদা চাউনা অপনবা পীদুনা ত্রাফিক জাম থোকহল্লি। মসিবু করিগুম্বা মতমদা, ত্রাফিক পুলিসকী ইচিন ইনাওশিংনা গাড়ীশিংদুগী চকাগী নুংশিৎ থাদোকপা য়াওরি নৎত্রগসু হুইল -ক্লামনা লোক তৌশিল্লগা থম্বা য়াওরি। অসুম তৌখিবনা লমহেনবা গাড়ীশিংনা লম্বীবু চিলহল্লিবা, ত্রাফিক জাম ওইহল্লিবশিং পাথগদবা নত্তে। চকা নুংশিৎ থাদোকখ্রবা গাড়ীদু চৎপা য়াররোই অমদি চকা লোক তৌখ্রবা গাড়ীদুসু থৌদোকপা য়াররোই, মসিগী থৌওংসিনা গাড়ীদু মফমদুদগী লেঙবা য়ারোইদৌরিবনি। অদুনা ত্রাফিক পুলিসকী ইনচিন ইনাওশিংনা লমহেনলহল্লিবা গাড়ীদুদা অমুক্তা মতেং পাংশিন্দুনা ত্রাফিক জাম ওইরিবদু মতম শাংথহল্লি, চেন্থহল্লিবনি। ক্রেননচিংবনা চিংথোকখিনবগী পাম্বে থিবা তারে নৎত্রগনা মমাঙদা পঞ্জখিবা অদুগুম্না কোর্টতা কৌখৎপা তারে। করিগী চকা নুংশিৎ থাদোক্কদৌরিবনো, লোক তৌশিনগদৌরিবনো? মসিদি ইলিগেল ওইগনি। অদুবু ঐখোয়না পাল্লিবদি লমহেন-তুহেনবা গাড়ী থৌরিবশিংদগী ফাইননচিংবা খোমগৎপদু নত্তে মখোয়বু ত্রাফিক্কী রুল ঙাক্লা চৎহনবা অদুখক্তনি পাল্লিবা। অর-অর, তি-তি হায়বদা য়ারক্তবদগী শাজৈনা হুমথরগা ষণ