অহানবা এম এন সী এ মেন্স অন্দর-২৩ হাওবম বিরমঙ্গোল মেমোরিএল টুর্নামেন্ট

আর সী এ লিলোংনা কে এস দি ও অদুগা অল-অমিননা মোদেল মায়থীবা পীখ্রে

ইম্ফাল, মে ২১ (ঐচ এন এস):
মণিপুর ক্রিকেট এসোসিএসননা শীন্দুনা তোঙান-তোঙানবা ক্রিকেট গ্রাউন্দশিংদা চথরিবা অহানবা এম এন সী এ মেন্স অন্দর-২৩ হাওবম বিরমঙ্গোল মেমোরিএল টুর্নামেন্ট ২০২৩-২৪গী ওইনা ঙসি শান্নখিবা তোঙান-তোঙানবা মেটচশিংদা আর সী এ লিলোংনা কে এস দি ও ক্যামগৈ অদুগা অল-অমিন লিলোংনা মোদেল শীংজমৈ চীংঙামখা মায়থীবা পীখ্রে।

ঙসি অয়ুক অঙনবদগী হৌরগা লাইরেঞ্জম পব্লিক গ্রাউন্দদা আর সী এ অমসুং কে এস দি ও অনীগী মরক্তা শান্নখিবা মেটচ অদুগী টোস কে এস দি ওনা ঙমদুনা হান্না ফিল্ডিং তৌনবা খনখিবদগী অহানবা ইন্নিংসতা আর সী এনা বেটিং তৌদুনা শান্নখি। আর সী এনা বেটিং তৌদুনা শান্নখিবা ইন্নিংস অদুগী ওইনা ইস্রান খান অমসুং এম দি শাফব্বান অহমদনা ওপনর বেটসমেনশিং ওইনা ইন্নিংস হৌদোকখি। ওপনর বেটসমেন অহমদ বোল ৫ মায়োক্লবদা রন অমখক লৌরম্লগা আউট ওইখি। অতোপ্পা ওপনর বেটসমেন ইস্রান খাননা মায়োক্লরিবা টিমগী বোলরশিংগী এটেকশিং হৈন-শিংনা মায়োক য়াদুনা ক্রিজতা মতম শাংনা খাঙদুনা লৈবা ঙমখি। মদুনা মরম ওইরগা ইস্রান খাননা বোল ১২১ মায়োক্লবদা পূন্না রন ১০২ লৌরগা মেটচ লোইবা ফাওবদা আউট ওইদনা লৈবা ঙমখি। ইন্নিংস অসিগী ওইনা অপীবা ওভর ৪০ লোইবদা আর সী এনা ৱিকেট ৭ তুরগা পূন্না রন ২৫৯ লৌবা ঙমখি।

কে এস দি ওনা টার্গেট রন ২৬০ লৌবা ঙম্লবা বেটিং তৌদুনা শান্নখিবা অনীশুবা ইন্নিংস অদুগী ওইনা টিম অসিগী বেটসমেন অয়াম্বনা মায়োক্লরিবা টিমগী বোলরশিংনা চথরকখিবা এটেক মপূং ফানা মায়োক য়াবা ঙমদবদগী ওভর ১৮.৫ খক্তা ঙাইরিঙৈদা ৱিকেট ১০মক তুরগা রন ৬৯ খক্তমক লৌবা ঙমখিবদগী মেটচ অদু আর সী এনা য়াম্না লাকচনা রন ১৯০দা মায় পাকখিবনি।

অমরোমদা, মোদেল হায়র সেকেন্দরি এন্দ ওরিয়েন্টেল কোলেজ গ্রাউন্দদা মোদেল অমসুং অল-অমিনগী মরক্তা শান্নখিবা মেটচ অদুগী টোস মোদেলনা ঙমদুনা হান্না বেটিং তৌনবা খনখি। অহানবা ইন্নিংসতা মোদেলনা বেটিং তৌদুনা শান্নখিবা অদুগী ওইনা বেটসমেন ইরুংবম তোনতোননা বোল ৮২ মায়োক্লবদা রন ৩২ খক লৌরমখিবা অদু নৎতনা লেমহৌরিবা বেটসমেন অমত্তনা দিজিট অনী য়ৌনা রনশিং লৌবা ঙমখিবদগী ওভর ৩২.৩দা ৱিকেট ১০ মক আউট ওইরগা রন ৮১ খক্তমক লৌবা ঙমখি।

অল-অমিননা টার্গেট রন ৮২ লৌবা ঙম্লবা বেটিং তৌদুনা শান্নখিবা ইন্নিংস অদুগী ওইনা ওভর ১৮.৫ শুরকপদা ৱিকেট ৫ খক তুরগা টার্গেট রন লৌবা ঙমখিবদগী মেটচ অদু অল-অমিননা ৱিকেট ৫দা মায় পাকখিবনি। ইন্নিংস অসিগী ওইনা বেটসমেন নরাজনা বোল ৫৫দা রন ৬২ লৌরগা আউট ওইদনা লৈখি।

অহানবা মজরুল বিবি মেমোরিএল ফুটসাল টুর্নামেন্ট

খাশিয়া য়ুঠ ক্লবনা শিনলোন (এ) অদুগা এল ঈ সীনা আর ৱাই সী (বি) থোইখ্রে

ইম্ফাল, মে ২১ (ঐচ এন এস):
ওল জিরিবাম স্পোর্ট স এসোসিএসন (এ জে এস এ)না শীন্দুনা জিরিবাম হায়র সেকেন্দরি স্কুলগী শান্নবুংদা টিম ২২না শরুক য়াদুনা চথরিবা অহানবা মজরুল বিবি মেমোরিএল সিনিয়র ফুটসাল (ফুটবোল) টুর্নামেন্ট ২০২৪গী ওইনা ঙসি শান্নখিবা তোঙান-তোঙানবা মেটচশিংদা খাশিয়া য়ুঠ ক্লবনা শিনলোন (এ) অদুগা এল ঈ সীনা আর ৱাই সী (বি) মায়থীবা পীখ্রে।

ঙসি নুংথিল পুং ৩ তাবদগী হৌরগা খাশিয়া য়ুঠ ক্লব অমসুং শিনলোন (এ)গী মরক্তা মেটচ শান্নবা হৌখি। টিম অনীগী মরক্তা শান্নখিবা মেটচ অসিগী ওইনা খাশিয়া য়ুঠ ক্লবকী শান্নরোয়শিংনা বোল হেন্না পায়দুনা শান্নবা ঙমখি। মদুনা মরম ওইরগা মেটচ অদুগী হৌগৎলকপা ৩ অমসুং ৫শুবা মিনটতা লিমোস সুচেননা পাঞ্জল অনী, ১৫শুবা মিনটতা ফাইদিংনা পাঞ্জল অমা অদুগা ২৫শুবা মিনটতা জোনা সাদোংনা পাঞ্জল অমা চনবা ঙমখিবদগী অহানবা হাফ লোইবা ফাওবদা খাশিয়া য়ুঠ ক্লবনা পাঞ্জল ৪-০দা মাংজিল থারগা লৈখি।

অনীশুবা হাফ শান্নখিবা অদুগী ওইনসু খাশিয়া য়ুঠ ক্লবকী শান্নরোয়শিংনা বোল হেন্না পায়দুনা শান্নবা ঙমখিবগী খুদোংচাবা লৌরগা মখা তানা পাঞ্জল অনী চনবা ঙমখি। পাঞ্জল অদু মেটচ অদুগী ৩০ অমসুং ৩৪শুবা মিনটতা পি জেনিশ অমসুং টি রোমেশনা অমমম্ চনখিবনি। মেটচ অসিগী ওইনা শিনলোন (এ)গী লিমোস সুচেননা মেটচ অদুগী ৩৩ অমসুং ৪৬শুবা মিনটতা পাঞ্জল অনী চনবা ঙমখিবা অদু নৎতনা অতোপ্পা পাঞ্জলশিং চনবা ঙমখিদবদগী মেটচ অদু খাশিয়া য়ুঠ ক্লবনা পাঞ্জল ৬-২দা লাকচনা থোইবা ঙমখিবনি।

অমরোমদা, ঙসি নুংথিল পুং ৪ তাবদগী হৌরগা আর ৱাই সী (বি) অমসুং এল ঈ সীগী মরক্তা শান্নখিবা মেটচ অদুগী ওইনা নাকল অনীমক্কী শান্নরোয়শিংনা হৈ-শিংবা মান্ননা শান্নবা ঙমখিবদগী অমনা অমবু কন্নে ট্রাল তৌদুনা শান্ননবা হোৎনখিবশিং মায় পাকখিদে। মেটচ অসিগী ওইনা অহানবা হাফ লোইবা ফাওবদা টিম অনীমক্লা পাঞ্জল অমমম্দা মান্ননা লৈখি। এল ঈ সীগী পাঞ্জল অদুনা ১৭শুবা মিনটতা বির্জিৎনা অদুগা আর ৱাই সী (বি)গী পাঞ্জল অদুনা ২২ শুবা মিনটতা অগো গোনমৈনা চনখিবনি।

অনীশুবা হাফ শান্নখিবা অদুগী ওইনা এল ঈ সীগী শান্নরোয়শিংনা বোল হেন্না পায়দুনা লাকচনা শান্নবা ঙমখি। মদুনা মরম ওইরগা মেটচ অদুগী ৩২ অমসুং ৩৬ শুবা মিনটতা দয়ানন্দনা পাঞ্জল অনী, ৪৬, ৪৭, ৪৮শুবা মিনটতা এন সুজি ৎ, মনিরতন অমসুং মঙালসনানা পাঞ্জল অমমম্ চনবা ঙমখি। অদুগা আর ৱাই সী (বি)গী ওইনা মেটচ অদুগী ২৯শুবা মিনটতা গাইখম পাওনা পাঞ্জল অমা চনখিবা অদু নৎতবা অতোপ্পা পাঞ্জলশিং মখা তানা চনবা ঙমখিদবদগী মেটচ অদু এল ঈ সীনা লাকচনা পাঞ্জল ৬-২দা মায় পাকখিবনি।

হয়েং নুংথিল পুং ৩ তাবা মতমদা য়াওল ক্লব অমদি জাইরোল ইষ্ট য়ুঠ ক্লব অদুগা নুংথিল পুং ৪ তাবা মতমদনা লৈশেম ক্লব (এ) অমদি দিগ্লি এন এল সীগা লম্না তৌনগনি। ঙসি শান্নখিবা মেটচশিং অদু ভি জোইল, অজিস হাইদর অমসুং গ্যরসননা কন্দক্ত তৌখিবনি।

মণিপুর ষ্টেট কবাদ্দি চেম্পিয়নশিপ

নুপীগীদা ভেটো অমসুং টি এস সী ও মায় পাকখ্রে

ইম্ফাল, মে ২১ (ঐচ এন এস):
মণিপুর ষ্টেট কবাদ্দি এসোসিএসননা শীন্দুনা ৱাবগাইগী কার্দ প্লেগ্রাউন্দদা চথরিবা ৫০রক শুবা জুনিয়র বোইজ এন্দ গর্লস মণিপুর ষ্টেট কবাদ্দি চেম্পিয়নশিপ ২০২৪গী ওইনা ঙসি নুপীগী ওইনা শান্নখিবা তোঙান-তোঙানবা মেটচশিংদা ভেটো লফুপাৎ তেরা অমসুং টি এস সী ও তেকচম মায় পাকখ্রে।

ভেটো অমসুং কার্দ ৱাবগাইগী মরক্তা শান্নখিবা মেটচ অদুগী ওইনা ভেটোগী শান্নরোয়শিংনা লাকচনা শান্নবা ঙমখিবদগী মেটচ অদু পোইন্ট ৫০-১৮দা ভেটোনা থোইবা ঙমখিবনি।

অতোপ্পা মেটচ অমদা টি এস সী ও তেকচমনা এ দি এল ঈ স্কুল ৱাবগাইবু য়াম্না লাকচনা থোইবা ঙমখি। টি এস সী ওনা মেটচ অদু পোইন্ট ২৮দা মায় পাকখিবনি। মেটচ অদুদা টি এস সী ওনা পোইন্ট ৩৬ ফংবা মতমদা এ দি এল ঈ স্কুলনা শুপ্নতগী পোইন্ট ৮ খক ফংখি।

অমরোমদা, জুনিয়র বোইজগী ওইনা শান্নখিবা তোঙান-তোঙানবা মেটচশিংদা ভেটোনা এ দি এল ঈ স্কুল, এ এম দি এ এস সী এ এম লিলোংনা আই সী দি এফ ইরোং চেশাবা, টি এস সী ওনা ঐচ ৱাই ও হৈরোক অদুগা এল ৱাই য়ু সী লৌরেম্বমনা এ দি এল ঈ স্কুল মায়থীবা পীখ্রে।

অহুম্লকশুবা এম এন সী এ সিনিয়র ৱিমেন্স ৱান দে ট্রোফি

ৱাই পি ঐচ য়ু সীনা অল-অমিন থোইখ্রে

ইম্ফাল, মে ২১ (ঐচ এন এস):
মণিপুর ক্রিকেট এসোসিএসন (এম সী এ)গী মীৎয়েং মখাদা পাঙথোক্লিবা অহুম্লকশুবা এম এন সী এ সিনিয়র ৱিমেন্স ৱান দে ট্রোফি ২০২৩-২৪গী ওইনা ঙসি ৱাই পি ঐচ য়ু সী ললাম্বু অমসুং অল-অমিন লিলোংগী মরক্তা শান্নখিবা মেটচ অমদা ৱাই পি ঐচ য়ু সীনা অল-অমিনবু ৱিকেট ৩দা মায়থীবা পীখ্রে।

ঙসি টিম অনীগী মরক্তা শান্নখিবা মেটচ অদুগী টোস অল-অমিননা ঙমদুনা হান্না বেটিং তৌনবা খনখি। অল-অমিননা বেটিং তৌদুনা শান্নখিবা ইন্নিংস অদুগী ওইনা সঞ্জিদা অমসুং ফর্হানানা ওপনর বেটসমেনশিং ওইখি। ওপনর বেটসমেন সঞ্জিদানা বোল ৫০ মায়োক্লবদা রন ১৫ অদুগা ফর্হানানা বোল ১৪ মায়োক্লবদা শুপ্নতগী রন ২ খক লৌরম্লগা আউট ওইখি। ইন্নিংস অসিগী ওইনা নাজিয়া বেগমনা বোল ৮০ মায়োক্লবদা রন ৪৪ লৌরমখিবা অদু নৎতনা অতোপ্পা বেটসমেন অমত্তনা রন ৫ ফানা লৌবা ঙমখিদবদগী ওভর ৩৫দা ৱিকেট ৭ তুরগা রন ১২৩ খক্তমক লৌখি। ৱাই পি ঐচ য়ু সীনা বেটিং তৌদুনা শান্নখিবা ইন্নিংস অদুগী ওইনা ওভর ২৬.২দা ৱিকেট ৭ তুরগা টার্গেট রন ১২৪ লৌবা ঙমখিবদগী মেটচ অদু ৱাই পি ঐচ য়ু সীনা ৱিকেট ৩ দা মায় পাকখিবনি।

এন্যুএল স্পোর্টস মীট পাঙথোকখ্রে

ইম্ফাল, মে ২১ (ঐচ এন এস):
প্রভাবতি কোলেজগী স্পোর্টস কম্মিটিনা শীন্দুনা ঙরাং কোলেজ অসিগী শান্নবুংদা প্রভাবতি কোলেজ এন্যুএল স্পোর্টস মীট ২০২৩-২৪ পাঙথোকখ্রে হায়না কোলেজ অসিগী স্পোর্টস সেক্রেটরি ৱিলিয়ম অসেমনা থাদোরকপা চেরোল অমনা হায়রি।

চেরোল অসিনা হায়, পাঙথোকখিবা স্পোর্টস মীট অদুদা প্রভাবতি কোলেজ গভর্নিং বোর্দিগী চেয়রপর্সন সী ঐচ পিশকমচা, সেক্রেটরি এন ইবোতোন, লোকল এদ্যুকেসনিষ্ট সী ঐচ কোকলৈ অমদি গভর্নিং বোর্দিগী মেম্বরশিংনা মরুওইবা মীওইশিং ওইনা শরুক য়াখি।

[illegible]

[illegible]

[illegible]:
[illegible]

[illegible]

মার্জিং এফ সীনা বেঞ্জা এফ সী অদুগা ৱাই দি সী (এ)না দ্রেস হাউস এফ সী থোইখ্রে

ইম্ফাল, মে ২১ (ঐচ এন এস):
ৱাই দি সী অৱাং পোৎশংবম খুনৌনা শীন্দুনা হৌজিক-হৌজিক চথরিবা অহানবা অৱাং কৌৱু ট্রোফি ৯ মেন্স এ সাইদ ওপন ফুটবোল টুর্নামেন্ট ২০২৪গী ওইনা ঙসি শান্নখিবা তোঙান-তোঙানবা মেটচশিংদা মার্জিং এফ সীনা বেঞ্জা এফ সী (খুমন লম্শাক) অদুগা ৱাই দি সী (এ) পোৎশংবম খুনৌনা দ্রেস হাউস এফ সী জুনিয়র (পাৎসোই) মায়থীবা পীখ্রে।

ঙসি নুংথিল পুং ৩.৩০ তাবদগী হৌরগা পোৎশংবম খুনৌদা মার্জিং এফ সী অমসুং বেঞ্জা এফ সীগী মরক্তা শান্নখিবা মেটচ অদুগী ওইনা মার্জিং এফ সীগী শান্নরোয়শিংনা বোল হেন্না পায়দুনা লাকচনা শান্নবা ঙমখি। মদুনা মরম ওইরগা মেটচ অদুগী ১০, ১৫ অমসুং ৩৩ শুবা মিনটতা মার্জিং এফ সীগী ইমর্সননা পাঞ্জল অহুম চনবা ঙমখি। অদুগা ৩৭শুবা মিনটতা বেঞ্জা এফ সীগী ওইনা খেম বিকেনা পাঞ্জল অমা চনবা ঙমখি। মদুগী মতুং মখা তাবা পাঞ্জলশিং চনবা ঙম্লখিদবদগী মেটচ অদু মার্জিং এফ সীনা পাঞ্জল ৩-১দা থোইখিবনি।

অমরোমদা, দ্রেস হাউস এফ সী অমসুং ৱাই দি সী (এ)গী মরক্তা শান্নখিবা মেটচ অদুগী ওইনা ৱাই দি সী (এ)না দ্রেস হাউস এফ সীবু লাকচনা পাঞ্জল ৪-১দা মায়থীবা পীখিবনি।

HUEIYEN LANPAO DAILY CHESS PUZZLE

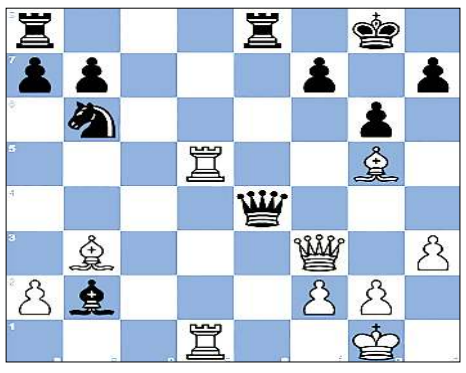

PUZZLE NO. 1135

Anton Demchenko (2641) - Erik Ronka (2281)
Titled Tuesday intern op 14th April Chess.com INT (8), 2020.04.14

1.d4 d5	2.Nf3 Nf6	3.c4 c6	4.e3 g6	5.Nc3 Bg7
6.Be2 O-O	7.O-O dxc4	8.Bxc4 Bg4	9.h3 Bxf3	10.Qxf3 Nbd7
11.Rd1 e5	12.Bb3 exd4	13.exd4 Re8	14.Bf4 Qe7	15.d5 cxd5
16.Nxd5 Nxd5	17.Rxd5 Bxb2	18.Rad1 Nb6	19.Bg5 Qe4	20. ...

QUESTION :
White to checkmate

Puzzle 1134 Solution :

35. Qxg6+ Opening the line from c4 to g8. Opening the line from d7 to h7. **fxg6**
35. ...Bg7 36.Qxg7#
36. Bc4+ The white bishop attacks Black's king, which is defending the square f8. **Kh7**
36. ...Bd5 37.Bxd5+ Kh7
37. ...Re6 38.Bxe6+ Kh7 39.Bf8#
38. Bf8#
36. ...Re6 37.Bxe6+ Kh7 38.Bf8#
37. Bf8# With a discovered check by the white rook. Pillsbury's mate
1-0

Printed, published and owned by Soubam Niladhaja Singh, published from Sega Road, Thouda Bhabok Leikai, Imphal West-795001, Manipur & printed at M/s. Kangleipak Printers, Sega Road, Thouda Bhabok Leikai, Imphal West-795001, Manipur
Editor : Maibam Dhanabir Meetei; Telephone Nos. 0385-2440771/2445104/2445106, e-mail:hueiyen_lanpao@yahoo.co.in, hueiyen_lanpao@rediffmail.com