৩১শুবা ওল মণিপুর শুটিং কম্পিটিসন

ষ্টেসিনা ১০ মিটর রাইফলদা গোল্ড লৌখ্রে

ইম্ফাল, জুলাই ২১ (ঐচ এন এস):

মণিপুর রাইফল এসোসিএসননা শীন্দুনা খুমন লম্পাক শুটিং রেঞ্জদা চথরিবা ৩১শুবা ওল মণিপুর শুটিং কম্পিটিসন ২০২২গী ঙসি তরুক্লি শুবা নুমিৎতা ব্লোজম স্কুল ইন্দোর শুটিং সেন্টরগী ষ্টেসি লৈতাম্বেমনা পোইন্ট ৩৯০ ফংদুনা (এস-২১) ১০ মিটর রাইফল (এন আর) চেম্পিয়নশিপ ৱিমেন্স ইন্দিভিজ্যুএলদা গোল্ড মেদল লৌখ্রে।

যুনিট অসিমক্কী জ্যোটিকা লাইশ্রমনা পোইন্ট ৩৮৮ ফংদুনা সিলভর মেদল অদুগা ইম্ফাল ইষ্ট রাইফল এসোসিএসনগী ক্ষেত্রিময়ুম নিশা চনুনা পোইন্ট ৩৬১ ফংদুনা ব্রোঞ্জ মেদল ফংবা ঙমখি।

অমরোমদা, ব্লোজম স্কুলগী গ্রীনলেন্দ ৱাংজমনা ১০ মিটর পিষ্টোল (এন আর) চেম্পিয়নশিপ য়ুঠ অমদি জুনিয়র ৱিমেন্স ইন্দিভিজ্যুএলদা পোইন্ট ৩৩২ কাপ্তুনা গোল্ড মেদল ২ ফংবা ঙমখি।

নেসনল স্পোর্টস য়ুনিভর্সিটিগী সিলভিয়া লৌক্রাকপমনা পোইন্ট ২৮৫ কাপ্তুনা জুনিয়র ৱিমেন্স ইন্দিভিজ্যুএলগী সিলভর মেদল ফংবা ঙমখি।

ইম্ফাল ইষ্ট রাইফল এসোসিএসনগী ক্ষেত্রিময়ুম নিশা চনুনা পুন্না পোইন্ট ৫৪২ ফংদুনা ৫০ মিটর রাইফল প্রোন (এন আর) চেম্পিয়নশিপ ৱিমেন্স ইন্দিভিজ্যুএল ইভেন্টতা গোল্ড মেদল ফংবা ঙমখি।

ইরেংবম রিমানা পুন্না পোইন্ট ৩৭৪ কাপ্তুনা (এস-৫৩) ১০ মিটর পিষ্টোল (এন আর) চেম্পিয়নশিপ ৱিমেন্স ইন্দিভিজ্যুএল ইভেন্টতা গোল্ড মেদল ফংবা ঙমখি অদুগা য়াইফবী তেলেমনা পোইন্ট ৫ হন্থরগা সিলভর মেদল অমদি ইম্ফাল ইষ্ট রাইফল এসোসিএসনগী তখেল্লম্বম সিলপানা পোইন্ট ৩৪৩ ফংদুনা ব্রোঞ্জ মেদল ফংবা ঙমখি।

ষ্টেট ক্লাইম্বিং টিম ইম্ফাল থাদোকখ্রে

ইম্ফাল, জুলাই ২১ (ঐচ এন এস):

অসামনা য়ুম্বু ওইদুনা গুৱাহাটিগী ইন্দিয়ন ইন্সটিট্যুট ওফ ওন্ট্রপ্রেন্যুরশিপ লাইমাটিদা থা অসিগী ২২দগী ২৪ ফাওবা পাঙথোক্কদৌরিবা আই এম এফ নোর্থ ইষ্ট জোন স্পোর্টস ক্লাইম্বিং কম্পিটিসনদা শরুক য়াগদবা ক্লাইম্বর ১০ অমদি ওফিসল ৪ পুন্না মীওই ১৪না শাবা ষ্টেট ক্লাইম্বিং টিম ঙসি মণিপুর স্পোর্টস ক্লাইম্বিং এসোসিএসন (মাস্কা)গী প্রসিদেন্ট ডা. কাঙবম রোমিও মৈতৈ অমদি এম এম টি এগী সেক্রেটরি ময়াংলম্বম কুমারনা মিনুথোংদা লৈবা মাস্কাগী ওফিসতগী লমথাদুনা ইম্ফাল থাদোকখ্রে।

ক্লাইম্বরশিং অদুদি মেন্স ওপন কাঙলুপ্তা কাংজম জয়চন্দ্র, থোকচোম বোইনাও, এম দি মেনিশেম মরিং; ৱিমেন্স ওপনদা হিজম মেরিনা চনু, চিতেশ্বরী রাজপুট; জুনিয়র বোইজদা নোংমাইথেম সৈত্যমজিৎ, নাওরেম হেমসন মৈতৈ; জুনিয়র গলর্সতা য়ুম্লেম্বম পুস্পা চনু, দাবিকা দাস; সব-জুনিয়র বোইজদা নোংদম্বা য়ুম্নামনি।

ওফিসলশিং অদুনা অয়েকপম মনিতোম্বা মীতৈ (টিম মেনেজর), নিংথৌজম বিদ্যাপতি (টিম কোচ), নিংঙোম্বম চিত্রসেন (চীফ রুটসেট্টর) অমদি কে সুর্জিৎ (রুটসেট্টর)নি।

ষ্টেট টিম অসি কম্পিটিসন লোইরবা মতুং থা অসিগী ২৫দা ইম্ফালদা অমুক হল্লক্লগনি।

রুশু শান্নরোয়শিং পূক্লিং থৌগৎখ্রে

ইম্ফাল, জুলাই ২১ (ঐচ এন এস):

হিমাচল প্রদেশকী মান্দিদা থা অসিগী ৯দগী ১৫ ফাওবা পাঙথোকখিবা ২২শুবা সব-জুনিয়র নেসনল রুশু চেম্পিয়নশিপতা মেদল ফংলকখ্রবা অমদি শরুক য়ারুবা বিষ্ণুপুর দিষ্ট্রিক্টকী নাটৌগী শান্নরোয়শিং অমদি ওফিসলশিং ঙসি রুশু ট্রেনিং স্কুল নাটৌনা শীন্দুনা নাটৌ মনিং কম্যুনিটি হোলদা ওকপগী থৌরম অমা পাঙথোকখ্রে।

মেদল ফংলকখ্রবা শান্নরোয়শিং অদুদি কে কে নাওবী (গোল্ড), এন পামহৈবা (গোল্ড), এল রাহুল (গোল্ড), এন প্রিয়াবতি (ব্রোঞ্জ), এল দেভিনিতা (ব্রোঞ্জ), এন তেজকুমার (ব্রোঞ্জ) অমদি অতোপ্পা শরুক য়ারুবা শান্নরোয় অনী অদুনা এন মালেমঙানবা অমদি কে ঐচ জিটেশনি।

ওফিসলশিং অদুনা এম রামেশচন্দ্র, এম শর্মিলা, এন শান্তিকুমার, কে ঐচ রোহিট জেন্দর, এন হেরোজিৎ, এন সোমান্দা অমদি এন বিজেননি।

ওকপগী থৌরম অদুদা অথোইবা মীথুংলেনগী ৱারোল পীরদুনা য়ুঠ এফোর্স এন্দ স্পোর্টস মিনিষ্টর গোবিন্দাস কোন্থৌজমনা ফোঙদোকখিবদা, হিমাচলদা পাঙথোকখিবা চেম্পিয়নশিপ অসিদা মণিপুরনা ওভরওল চেম্পিয়ন ওইরকপা অসি য়াম্না থাগৎনিংঙাইনি। ষ্টেট টিমনা পুন্না গোল্ড ১১ ফংলকপদা বিষ্ণুপুর দিষ্ট্রিক্টকী শান্নরোয়শিংনা গোল্ড ৮ ফংবা ঙম্লকপা অসিসু য়াম্না থাগৎনিংঙাইনি হায়খি।

ষ্টেট অসিদা ইনখৎলক্লিবা নহাশিংনা ময়াই কাবা চীঞ্জাকশিং শীজিন্নবগী চাং ৱাংখৎলক্লিবা অসি শান্ন-খোৎনবদা থৱায় য়াওশিল্লবদি দ্রগ ফ্রী ওইবা লমদম অমা ওইবা ঙমগনি। রুশু মশান্না অসি খেলো ইন্দিয়া গেমসতা য়াওহন্নবা হোৎনগনি অমদি রুশু ট্রেনিং স্কুল অসিগী লৈরিবা অৱাৎ-অপাশিং অঙম্বা মতেং পাংগনি হায়না মিনিষ্টরনা মখা তাখি।

থৌরম অদুদা রুশু এসোসিএসন ওফ মণিপুরগী ভাইস প্রসিদেন্ট ৱাই রমানন্দনা থৌরম মপু অদুগা বিষ্ণুপুরগী দি সী লৌরেম্বম বিক্রম; বিষ্ণুপুরগী দি ৱাই এ এস ও, ৱাই ইবেয়াইমা; নাটৌগী জিল্লা পরিষদ টি ঐচ দিলিপ মৈতৈনচিংবশিংনা অখন্নবা মীথুংলেন ওইদুনা শরুক য়াখিবগা লোয়ননা শান্নরোয়শিংদা অচম্বা খূদোলশিং পীদুনা ইকাই খুম্নখি।

আই এম এফনা ডা. কে রোমিও মীতৈবু জ্যুরি প্রসিদেন্ট খল্লক্লে

ইম্ফাল, জুলাই ২১ (ঐচ এন এস):

ইন্দিয়ন মাউন্টেনিয়রিং ফাউন্দেসন (আই এম এফ) ন্যু দেল্লীনা শীন্দুনা অসামগী গুৱাহাটিদা থা অসিগী ২২দগী ২৪ ফাওবা পাঙথোক্কদৌরিবা নোর্থ ইষ্ট জোনেল স্পোর্ট ক্লাইম্বিং চেম্পিয়নশিপকী জ্যুরি প্রসিদেন্ট ওইনবা ষ্টেট অসিগী নেসনল গ্রেদ-১ জজ ডা. কে রোমিও মীতৈবু খল্লক্লে।

ডা. রোমিও মীতৈ হৌজিক-হৌজিক মণিপুর স্পোর্টস ক্লাইম্বিং এসোসিএসন (মাস্কা)গী প্রসিদেন্ট ওইনা থৌ পুরি। মহাক ইন্দিয়ন মাউন্টেনিয়রিং ফাউন্দেসন নোর্থ ইষ্ট জোনগী সেক্রেটেরিগী ফমসু পুরিবা মীওইনি।

পনবা য়াবদি, ডা. রোমিও চাইনাদা পাঙথোক্কদৌরিবা এসিয়ন গেমসকী স্পোর্টস ক্লাইম্বিংগী ইন্দিয়ন কন্টিঞ্জেন্টকী নেসনল সেলেক্টরসু ওইরি।

অমরোমদা, আই এম এফ এন ঈ জোন অমদি মাস্কাগী মায়কৈদগী রোমিওবু টেক্নিকেল কম্মিটিগী হেদ ওইনা খল্লকপদা হরাওবা অমদি নুংঙাইবা ফোঙদোরক্লি।

এ দি সী চান্দেল ট্রোফি সুপর দিভিজন লীগ

তামপি এফ সীনা লিৱা সরৈ মায়থীবা পীখ্রে

ইম্ফাল, জুলাই ২১ (ঐচ এন এস):

দিষ্ট্রিক্ট স্পোর্টস এসোসিএসন চান্দেলনা শীন্দুনা লিৱা সরৈ গ্রাউন্দদা চথরিবা এ দি সী চান্দেল ট্রোফি সুপর দিভিজন ফুটবোল লীগকী ঙসি শান্নখিবা পুল বিগী মেটচ অমদা তামপি ফুটবোল ক্লবনা লিৱা সরৈ য়ুঠ ক্লবপু ২-০দা মায়থীবা পীখ্রে।

এস টি জেদ্দিনা শান্নবা হৌরকপগী ৫শুবা মিনটতা তামপিগী অহানবা গোল চনবা ঙমখি। এন এল কোলুননা শান্নবগী ৩৭ শুবা মিনটতা তামপিগী গোল ১গা হাপচিন্দুনা লিৱা সরৈবু ২-০দা অহানবা হাফ লোইবা ফাওবদা মাংজিল থাখি। মখা তাবা অনীশুবা হাফকী শান্নবদা টিম অনীগী মায়কৈদা গোল হাপচিনবা ঙম্লদবদগী তামপিনা লিৱা সরৈবু ২-০দা মায়থীবা পীখি।

মেটচ অসিদা রেফরি ফোলঙমনা তামপিগী সোমাসাইলো, এইমরিং অমদি কোলারি অদুগা লিৱা সরৈগী লিবানি অমদি বোরথারবু য়েলো কার্দ অমমম্ বুক তৌখি।

অমরোমদা, চপ মান্নবা গ্রুপকী ঙসি শান্নগদবা মেটচ অমদা ন্যু ৱাংপরেল য়ুঠ ক্লব মতম চানা রিপোর্ট তৌরদবদগী এনবিলিশ ট্রুষ্ট ফুটবোল ক্লবনা ৱাক্কওভর ফংদুনা ৩-০দা মায় পাকখ্রে।

মহারাজকুমার ঘনেন্দ্রজিৎ সুপর দিভিজন লীগ

১১ ষ্টার এস য়ু অমদি এস এ কে মায় পাকখ্রে

ইম্ফাল, জুলাই ২১ (ঐচ এন এস):

ইম্ফাল ইষ্ট দিষ্ট্রিক্ট ফুটবোল এসোসিএসনগী এদহোক কম্মিটিনা শীন্দুনা চথরিবা মহারাজকুমার ঘনেন্দ্রজিৎ মেমোরিএল সুপর দিভিজন ফুটবোল লীগ ঙসি লম্লোং থোংখোঙদা লৈবা আর্টিফিসল টর্ফ গ্রাউন্দদা শান্নখিবা মেটচ অমদা ১১ ষ্টার স্পোর্টিং য়ুনিয়ন অকাম্পাৎনা অবা ক্ষেত্রিগাওবু ৪-১দা মায়থীবা পীখ্রে।

১১ষ্টারগী মায় পাকপগী গোলশিং অদু এন সান্তনু, জুলিয়ন কৈশিং, সোভামণি অমদি গোলমৈ অপু কবুইনা শান্নবগী ৫২, ৫৫, ৬৯ অমদি ৭৫ শুবা মিনটতা চনবা ঙমখি।

ক্ষেত্রিগাও টিমগী অমত্তা ঙাইরবা গোল অদুনা জোর্জ কোম সিংতেনা শান্নবগী ২২ শুবা মিনটতা চনখিবনি।

মেটচ অসিদা রেফরি কে অজিৎকুমারনা অবাগী এল অজে অমদি এন জি প্রেম শান্নবগী ৩৪ অমদি ৮১ অদুগা অকাম্পাৎকী এন রাধাকান্তবু শান্নবগী ৬০ শুবা মিনটতা য়েলো কার্দ অমমম্ বুক তৌখি।

অতোপ্পা ঙসি শান্নখিবা মেটচ অমদা এস এ কে য়ুম্লাম খুনৌনা এস এস সী পোরোম্পাৎপু ২-১দা মায়থীবা পীখ্রে।

য়ুম্লাম খুনৌগী গোলশিং অদুনা দব্লিয়ু পাইলোট অমদি পি কেননা শান্নবগী ৩৩ অমদি ৭৬ শুবা মিনটতা চনখি। এস এস সীগী গোল অদুনা খায়িনমি জিমিকনা শান্নবগী ১০ শুবা মিনটতা চনখিবনি।

অতোপ্পা ঙসি শান্নখিবা মেটচ অমদা ইষ্টর্ন স্পোর্টিং য়ুনিয়ন ৱাঙ্খ্রে অমদি উপা ক্যামগৈ গোল অমত্তা চন্নবা ঙমদনা দ্রো ওইখ্রে।

রুশু এসোসিএসন ওফ মণিপুরনা খঙহল্লক্লি

ইম্ফাল, জুলাই ২১ (ঐচ এন এস):

রুশু এসোসিএসন ওফ মণিপুরনা হন্দক্তা হিমাচলগী মান্দিদা পাঙথোকখিবা ২২শুবা জুনিয়র নেসনল রুশু চেম্পিয়নশিপতা শরুক য়ারুবা ষ্টেটকী শান্নরোয়শিং ওকপগী থৌরম অমা পাঙথোক্কনি হায়না লোকল পাউচে খরদা য়াওরকখিবা অদু এসোসিএসনগা করিগুম্বা হীরম অমত্তদা মরী লৈনদে হায়না রুশু এসোসিএসন ওফ মণিপুরগী ইলেক্ট এন্দ ফাউন্দর মেম্বর সেক্রেটরি নোংথোম্বম জয়শঙ্করনা খূৎয়েক পীদুনা থাদোরকপা চেরোল অমনা খঙহল্লক্লি।

চেরোল অদুনা মখা তারদুনা এসোসিএসনগী ওইবা হৌজিক-হৌজিক হায় কোর্ট ওফ মণিপুরদা কেস পেন্দিং লৈবনা মরম ওইরগা রেজিষ্ট্রার ওফ সোসাইটিজতগী এপ্রুভেল ঙাইদুনা লৈরি। রেজিষ্ট্রার ওফিসকী অয়াবা য়াওদনা কনাগুম্বনা রুশু এসোসিএসন ওফ মণিপুরগী মিং শীজিন্নবীগনু হায়রি।

অমরোমদা, য়ুঠ এফোর্স এন্দ স্পোর্টসনা শান্নরোয়শিং অসিবু ওকপগী থৌরম পাঙথোক্কনি লৌরক্লিবা লৈঙাক্কী দিপার্টমেন্টকী থৌওংবুদি থাগৎপা ফোঙদোরক্লি।

শান্নরোয়শিংগী দাইট এলাৱেন্স হেনগৎখ্রে

ইম্ফাল, জুলাই ২১ (ঐচ এন এস):

ষ্টেট অসিদা লৈরিবা স্পোর্টস দিসিপ্লিন খূদিংমক্কী নেসনল, জোনেল অমদি ষ্টেট লেভেল শান্নরোয়শিংগী নোংমদা লুপা ২০০গী দাইট এলাৱেন্স পীরম্বা অদু লুপা ৩০০ হেনগৎলগা লুপা ৫০০ ওইনা পীরগনি হায়না মণিপুর লৈঙাক্লা থা অসিগী ১৫দা থোকখিবা ওর্দর অমগী মতুংইন্না খঙহল্লক্লি।

ইন্দিয়াগী এথলিট ২ দোপ টেষ্ট ফেল ওইবদগী সী দব্লিয়ু জি য়াওররোই

ন্যু দেল্লী, জুলাই ২১ (এজেন্সী):

থা অসিগী ২৮দগী ওগষ্ট ৮ ফাওবা পাঙথোক্কদৌরিবা বর্মিংঘম কমনৱেল্থ গেমসকী চয়োল অমা ৱাৎলিঙৈদা পাঙথোকপা দোপ টেষ্টতা ফেল ওইবদগী ইন্দিয়াগী মেদল লৌরক্কনি পানরম্বা এথলিট অনী- নুপীগী ১০০ মিটর অমদি ৪X১০০ মিটর রিলে স্পেসিএলিষ্ট ধনলক্ষ্মী সেখর অমদি ত্রিপল জম্পর আইশ্বরিয়া বাবু গেমস অসিদা শরুক য়ারোই।

HL-B/7700/22/6-19/8(alt)

HUEIYEN LANPAO DAILY CHESS PUZZLE

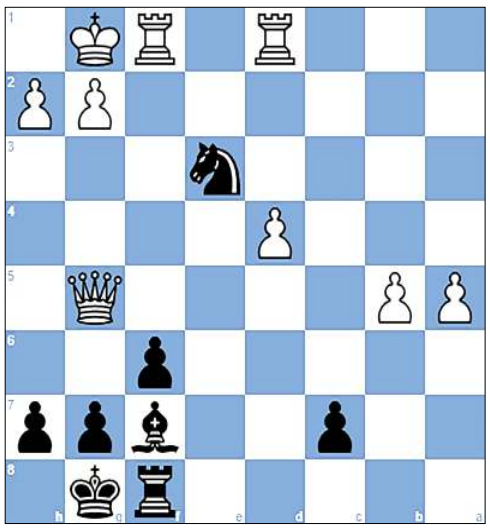

PUZZLE NO. 521

IM Sharma Dushyant (2416) - IM Lazaro Lorenzo De La Riva (2430)
Titled Tue 12th Jul Late chess.com INT (2), 2022.07.12

1.e4 e6 2.d4 d5 3.exd5 exd5 4.Bd3 Nc6
5.Nf3 Bd6 6.c3 Nge7 7.O-O Bg4 8.Be3 Qd7
9.Nbd2 f6 10.b4 Bf5 11.Be2 O-O 12.a4 Bg6
13.a5 Nf5 14.b5 Nce7 15.c4 Nxe3 16.fxe3 Nf5
17.Qb3 Rae8 18.c5 Rxe3 19.Qxd5+ Bf7 20.Qxb7 Rxe2
21.cxd6 Qxd6 22.Qxa7 Qf4 23.Rae1 Rxd2 24.Nxd2 Qxd2
25.Rd1 Qg5 26.Qc5 Ne3 27.Qxg5...

QUESTION :

Black to win

Puzzle 520 Ans. :

22. Rxd2 The white rook captures Black's rook, which was defending the square d5. Nc4 23. fxg4 With a discovered attack by the white bishop on Black's knight. Nxd2 24. Bxc6 Re3 25. Nb5
25. Bb2 Nc4 26. Ba1
26. Nd5 With a discovered attack by the white rook on Black's knight. Bxb2 27. Rxc4
25. ...a6 26. Kf2
22. Rxd2 Nc4 23. Re2 Bd4+ 24. Kh1 Rd8 25. fxg4 Nxa3
26. Bxc6 Bxc3 27. Rxc3
1-0

IN THE COURT OF
SUB-DEPUTY COLLECTOR, HIYANGLAM

Ref. Mut. Case No. 75/SDC/H

1. Babita Mayengbam W/o R.K. Pari of Yaiskul Hiruhanba Leikai. -Petitioner

-Vs-

(Late) Mayengbam Jiteshwor Singh S/o (L) Mera Singh of Thangmeiband Hijam Dewan Leikai -O.P.P. Party

ꯑꯣꯏꯕꯒꯤ / NOTICE

Dated / Kakching, the 19-07-2022

Under Section 46(3) of MLR & LR Act. 1960 গী মতুংইন্না মরী লৈনবা মীওইশিংদা খঙহল্লি মদুদি, ককচিং তহশিলগী মনুংদা লৈবা খুল নং 66-Wabagai পাট্টা নং (i) 478 (old), 1099 (new) Dag no. 2389 এরিয়া .2351 হেক্টর, (ii) পাট্টা নং 544 (old), 575 (new) Dag no. 2379 এরিয়া .3290 হেক্টর, (iii) পাট্টা নং 64 (old), 1268 (new) Dag no. 2383 এরিয়া .3700 হেক্টর, অমসুং (iv) পাট্টা নং 478/Ang (old), 1099/1613 (new) Dag no. 2369/2742 এরিয়া .2529 হেক্টর চাওবা ইখোল অমসুং ফৌরেল মফম অসিগী পাট্টাদার অসি লৈখিদ্রে। মথক্তা পল্লিবা দংকারি অসিনা মাগী মমিংদা নামা পানবীয়ু হায়দুনা উক্তা কোর্টতা দরখাস্ত থারক্লে। মরম অসিনা হায়রিবা লম অসিগা মরী লৈনবা মীওইশিংনা য়েৎপীনিংবা লৈরবদি পাউচে অসিনা ফোঙবা নুমিৎ ৭ (তরেৎ) নিগী মনুংদা উক্তা কোর্ট অসিদা অইবা চেনা ৱাকৎচে পীশিনবীরক্কদবনি। করিগুম্বা অয়েৎপা লৈত্রবদি হৌনবী মতুংইন্না কেস মখা চথরগনি।

Sd/- Sub-Deputy Collector,
Hiyanglam

HL-P/3483/22

IN THE COURT OF SUB-DEPUTY COLLECTOR,
HEINGANG, IMPHAL EAST

Ref :- Mut. Case No. 622/SDC/Hng/IE/2022

1. Chabungbam Bijenkumar Singh S/o (L) Birahari Singh of Lairikyengbam Mayai Leikai (.0275)
2. Chabungbam Premjit S/o (L) -do- of -do- (.0275)
3. Chabungbam Romesh Kumar S/o (L) Ibotombi of Lairikyengbam Mayai Leirak (.055) -Petitioners

-Vs-

(Late) Chabungbam Birahari Singh S/o (L) Ibotombi Singh of Lairikyengbam Leikai. -O.P.(s)

ꯑꯣꯏꯕꯒꯤ / NOTICE

Dated : 21-7-2022

Under Section 46(3) of MLR & LR Act. 1960 গী মতুংইন্না মরী লৈনবা মীওইশিংদা খঙহল্লি মদুদি ইম্ফাল ইষ্ট তহশিল খুল নং : ১২ লাইরিকয়েংবম লৈকাইদা লৈবা অরিবা পাট্টা নং: ১৮৮ অনৌবা পাট্টা নং: ৩৯৩, দাগ নং: ৫৭০, এরিয়া .১১ একর চাওবা ইখোল অসিগী পাট্টাদার মৃত: ওইখ্রে। মরম অসিনা মথক্কী দংকারীশিং অসিদা নামা পানবীরো হায়দুনা S.D.C., Heingang গী কোর্টতা দরখাস্ত থারক্লে। মরম অসিনা লম অসিগা মরী লৈনবা মীওইশিংনা য়েৎপীনিংবা লৈরবদি পাউচে অসিনা ফোঙবা মতুং নুমিৎ ৭ (তরেৎ) নিগী মনুংদা অইবা চেগা লোয়ননা S.D.C., Heingang গী কোর্ট অসিদা য়েৎলবা য়াগনি। হায়রিবা মতম অসিদগী হেল্লবদি কোর্টকী হৌনবী মতুংইন্না মখা তাবা ৱাকৎ তাদনা কেস মখা চৎথদুনা নামা ওল্লগনি।

Sd/- Sub-Deputy Collector,
Heingang, Imphal East.

HL-P/3330/22

COMET
Combined Oceans of Medical & Engineering Tutorials
ADMISSION OPEN
For
MEDICAL REGULAR COURSE 2022-23

☞ Date of Form issue : 20th July, 2022
☞ Last date of form submission : 5th August, 2022
☞ Class commencement from : 17th August, 2022

Special Features
☞ Regular Offline Classes & Assessment test.
☞ Post test Questions & Answer Discussion/Analysis on the following day of test.
☞ Study Materials along with NCERT based Chapter Wise MCQs will be provided.
☞ Recorded videos will be provided for all subjects to support offline Classes.

Free Studentship available
(Limited seats based on first come first serve basis)
☞ 80% & above in P.C.B. of Class-XII 2019, 2020 & 2022 (For COMET School students).
☞ Position holders in Class-X (Manipur Board).
☞ Position holders in Class-XII 2019, 2020 & 2022 (COHSEM).
☞ 95% in Class-X CBSE & above & other boards subject to separate screening test.
☞ 90% in P.C.B. in Class-XII CBSE & other boards subject to separate screening test.
☞ 85% & above in P.C.B. of Class-XII CBSE & other boards subject to separate screening test for S.T. & S.C.
☞ Higher mark scorer for fresher in NEET-UG 2022.

(Fee will be refunded after NEET 2022 results if admitted)
☞ NEET 2022 overall state rank within 230 (Gen & OBC).
☞ NEET 2022 overall state rank within 90 (ST).
☞ SC NEET 2022 overall state rank within 10.

50% CONCESSION
(Limited Seats based on first come first serve basis):
☞ 85% & above in P.C.B. of Class-XII (2021) For COMET School students (No exam due to Covid).
☞ 85% & above in P.C.B in Class-XII for S.T. & S.C. in Council.
☞ 90% & above in P.C.B in Class-XII in Council.

N.B : Classes will be Online if Covid restrictions are imposed by Government.

For details plz. contact : COMET office New Block, Keishamthong Top Leirak Maning ,Airport Road

HL-B/7755/22.25.28

HL-B/7728/10/7-6/9(alt)

SMART TUTORIAL CENTRE
SINGJAMEI SUPER MARKET
ADMISSION OPEN
WEBSITE: https://smarttutorial.org/
BOSEM/COHSEM/CBSE Separate class
SCIENCE,ARTS & COMMERCE
➡ MEDICAL, ENGINEERING & NDA course for 2023
➡ 16th FOUNDATION COURSE 2022 (2nd batch) FOR CLASS IX,X,XI &XII
➡ CLASS START : 27th June ,11st JULY & 18th July 2022
HOSTEL+VAN SERVICE available for both boys & girls
FREE supply of printed questions & answers, weekly exam and MEGA TEST
ALL SUBJECTS
CALL: 8787601123, 03857966211
Experience Teachers from (FORMER & WORKING IN)
CBSE SCHOOL: UNACCO, MARIA MONTESSHRI,KV Lamphelpat, KANAN DEVI & SISHU SIKSHA NIKETAN
BOSEM/ COSHEM: MECI, COMET, XTRA EDGE,HERBERT, IPS & STANDARD ROBERT

Printed, published and owned by Soubam Niladhaja Singh, published from Sega Road, Thouda Bhabok Leikai, Imphal West-795001, Manipur & printed at M/s. Kangleipak Printers, Sega Road, Thouda Bhabok Leikai, Imphal West-795001, Manipur
Editor : Maibam Dhanabir Meetei, Resident Editor: Dr. Khaidem Athouba; Telephone Nos. 0385-2440771/2445104/2445106, e-mail:hueiyen_lanpao@yahoo.co.in, hueiyen_lanpao@rediffmail.com