শান্নরোয় অমা ওইরবদি থকশি-খাশি য়াম্না খঙবা মথৌ তাই অমদি অককুবা পান্দম অমা থমদুনা শান্নগদবনি : সী ঐচ অনিতা

অলকা থোকচোম

ইম্ফাল, জুলাই ২১ (ঐচ এন এস): মায় পাকপা শান্নরোয় অমা ওইগে হায়রবদি থকশি-খাশি নাইনা চৎপা অমদি শান্নবনি হায়দুনা শান্নবগী লম্দা খোঙদারবদি ওজা অমনা তাল্লিবা অদু মখোয়না হেন্না খঙজিন্নবা অমদি হেন্না হোৎনদুনা মায় পাক্লবা হোৎনবা হায়বসি য়াম্না মথৌ তাই। থকশি-খাশি য়াওদ্রবা শান্নরোয় অমা নৎত্রগনা পান্দম য়াওদবীদা শান্নরিবা কনাগুম্বা অমনা কৈদৌনুংদা মায় পাকপা শান্নরোয় অমা ওইবা ভুম্লোই হায়না রেষ্টলিং মশান্নগী ওইনা নোর্থ ইষ্টকী অহানবানুপী কোচ ওইরিবী চিংশুবম অনিতানা ফোঙদোরক্লি।

চিংশুবম অনিতানা পাঁডচে অসিদা ফোঙদোরকখিবগী মতুইন্না শান্না-খোৎনবা অসি য়াম্না থরায় য়াওনা হৌরক্লগসু নুপীগী ওইবা প্লেটফোর্ম কয়া মতম অমদদি লৈরমদবনা মরম ওইরগী রেষ্টলিং মশান্না অসিদা ভ্রা খোঙ থাংজিল্লকপদি ভমহৌখিদে। কুমজা ১৯৯৭কী নেসনল গেমসতা নুপীগী ওইনা রেষ্টলিং মশান্না অসি য়াওরনি হায়রকপদগী মহাক্কী ওজা মাইকেলনা মশান্না অসিদা পুশিনবীদুনা ওজা হেমান্দ্রোগী মখাদা শান্নবা হৌরকখি। ওজা অনীসিনা মহাকপু মখোঙ-মখৃৎ পায়দুনা তাকপী-তম্বীরকখি। মতম অদুদা যৌবালদা শান্নরোয় তম্ফমগী ওইনা কম্যুনিটি হোলদা প্রেষ্টিস তৌরকখি। মদুগী মতুং ট্রায়লদা সেলেক্সন ফংবদগী খুমন লম্পাক্তা প্রেষ্টিস তৌবা হৌখি। সাইদা মতম খরা অমুক লৈবা ফংজখি। মতমদুদা মহাক্কী ওজা সোমেন্দ্রো, মুহিন্দ্রো, লোখোনচিংবগী মখাদা অমুক প্রেষ্টিস তৌবা ফংজখি। মহাক্লা শান্নবা হৌরকপা মতম অদুদা যৌবালদগী খুমন লম্পাক ফাওবা চৎনবা হোৎনবদা অদুক্কী মতিক খুদোংচাদবশিং মায়োক্লখি। গাড়ী ফংদবগী অবাবা কয়াগী মথক্তা খোঙনা শাংনা-শাংনা চৎপনা অয়াম্না শরুক ওইখি। মসিদা নৎতনা প্রেষ্টিস তৌদুনা য়ুমদা হন্নকপদা লন্দীদা ঈরাং খোক্তুনা বন্দ তৌশিনখিবদগী চৎপা য়াদবগী অরা-চৈথোং কয়া থেংনরকখি অমদি নুপী শান্নরোয় অমসু ওইহুবনিনা অরাবগী অরাবা ভাক্তা হায়বদু ওইখি। অদুমওইনমক হোৎপু হোৎনরবদি শোয়দনা মায় পাকপা ঙমগনি হায়বগী য়াবক্লোপ্দা অমদি ওজাশিংগী মতেংদগী নেসনল গেমসশিংদা শরুক য়াবা ফংজখি। মতম অদুদা নেসনল গেমসতা নুপীগী ওইনা রেষ্টলিংগী ইভেন্ট অহানবা ওইনা য়াওরবসু মণিপুরগী ওইনদি হায়রিবা ইভেন্ট অসিদা অফবা শান্নরোয় কয়া অমা লৈ। মরম অদুনা নেসনল গেমসতা মণিপুরনা টিম চেম্পিয়ন ফাওবা ওইবা ঙমখি। কুমজা ২০০১দা এন আই এসতা রেষ্টলিংগী দিপ্লোমা লোইশিনখি। মদুগী মতুং অসামদা কোচ ওইদুনা চহী খরা লৈরমখি। কুমজা ২০০৭তা নেসনল স্পোর্টস একাদেমিদা রেষ্টলিংগী কোচ ওইনা মণিপুরদা থবক ফংখি। ঙসি ফাওবা মফম অসিদা লৈদুনা শান্নরোয় কয়া তাকপী-তম্বীবগী থবক চথরি হায়খি।

মহাক্লা ফোঙদোকখবদা, টুর্নামেন্ট অমা য়াওবা চৎনবা হোৎনবদা মতমদুদদি অরাবা কয়া মায়োক্লখি। ট্রেন তোংদুনা টুর্নামেন্টশিং য়াওবা চৎলবসু জেনরেল কম্পার্টমেন্টদা নমশিল্লগা লেবা খোৎপা ফাও য়াদনা চৎখিবা ঙাক্তনি। মতমদুগী হৌজিক্কা য়েংনরব্লবদি অহোংবা কয়া লৈরে। হৌজিক্তি শান্নরোয়শিংগী ওইনা চৎখোক-চৎশিন তৌবদা কা-হেন্না অরাবা মায়োক্লু দ্রে হায়না লৌই। মসিগী মথক্তা সাইদা লৈবগী খুদোংচাবা অমদি অফবা শান্নরোয়শিংগী ওইনসু এক্সিলেন্সি একাদেমিদা লৈনবগী খুদোংচাবা কয়া অমা লৈরে। মণিপুরদা মশান্না অসিগী ওইনা নৎত্রগনা শান্নবগী লম্দা অহোংবা কয়া লাক্লে হায়রবসু অতৈ অতোপ্পা ষ্টেটশিংগা য়েংনব্লবদি অরাৎপা কয়া হৌজিকসু অদুম্মক লৈরি। ষ্টেট অসিগী ওইনদি হৌজিক লৈরিবা শান্নফম অসি মমিংতগী শান্নফম হায়বদু ওইরি। শান্নরোয়শিংনা শান্নজনবা মতিকচাবা জিম লৈতবগী অরাবনা টেম্পররিগী ওইনা থৌরী-গাড়ী টায়রগুম্বা খরদা ওইনা ব্লর্ক আউট / বোদি ব্লার্মিং তৌদুনা লৈরি। মসি লমদম অসিগী হৌরক্লিবা শান্নরোয়শিংগী ওইনদি য়াম্নমকলাইবকখীবনি। হীরম অসিগী মতাদদসুমরী লৈনবা ওথোরিটিশিংনা অহেনবা মীৎয়েং চঙদুনা থবক পায়খৎপগী তঙাইফদবা লৈরি। অমরোমদা, ষ্টেট অসি শেন্থোক মরাং কাইনা লৈতবনা শান্নরোয়শিংদা মতিক চাবা দাইট পীবসু ঙমদ্রি। শম্না হায়রবদা শান্নরোয়শিংগী অরাৎপা কয়া লৈরি। মসিগী মথক্তা নেসনল চেম্পিয়নশিপনচিংবা চৎলকপা মতমদসু বসতা চৎপনা শেল য়াম্না চঙহন্নমদবা অদুসু হৌজিক্তি লৈরিবা ঈরাং অসিনা মরম ওইরগা এরোপ্লেনদা নৎত্রগদি চৎপা য়াদবনা মরম ওইরগা শান্নরোয়শিংদা অমুক্তা হেন্না খুদোংচাদবশিং মায়োক্লরি। হৌজিক্তী মতমদা শান্নরোয় অমনা নেসনলগী থাক্তা শান্নবা চৎপা মতমদা য়ামদ্রবদা লুপা লিশিং ১০ দগী ২০ ফাওবা থুপোক্লবদি চৎপা ফংদবগী ফীভমদা লৈ। ষ্টেট অসিগী ওইনা লৈরিবা কোচশিংনা মখোয়-মখোয়গী মখাদা শান্নরিবা শান্নরোয়শিংনা মায় পাক্লবা কয়া হোৎনবগা লোয়ননা মরান্নই ওইনা শেলগী তেংবাও ফাওবা পীদুনা হোৎনরি। মরম অদুনা হীরম অসিগী মতাদদসু লৈঙল্লক্ল অহেনবা মীৎয়েং চঙহন্নীই হায়খি।

পনবা য়াবদি, মশাগী চহী ৫৪ রোম শুরবী চিংশুবম অনিতা থাংমৈবন্দদা পোকচরবসু যৌবালদা মমাগী মপামদা চাওজরক্তুনা মফম অদুদগী রেষ্টলিং হায়রিবা মশান্না অসিদা খোঙ থাংজিল্লকখিবনি। মহাক্কী চিংশুবম বিজ্ঞানন্দ অমসু সরোদনিগী মচানুপীনি। মহাক্কী মপুরোইবগী মিংনা লৈখিদ্রবা এন অজিৎ কৌই। মহাক্কী মচা অহুম লৈরে।

টি-২০ ব্রিমেন্স এসিয়া কপ

ইন্দিয়ানা য়ু এ ঈবু লাকচনা রন ৭৮দা মায়থীবা পীবা ঙমখ্রে

কলম্বো, জুলাই ২১(এজেন্সী): টি ২০ ব্রিমেন্স এসিয়া কপতা ইন্দিয়ানা অনীশুবা মেটচ ওইনা ঙসি য়ু এ ঈগা লম্বা তৌনখিবা অদুদা য়ু এ ঈবু লাকচনা রন ৭৮দা মায়থীবা পীখ্রে।

রঙ্গিরি দম্বুলা ইন্টরনেসনল ষ্টেদিয়মদা ঙসি টিম অনীগী মরক্তা শান্নখিবা মেটচ অদুগী টোস য়ু এ ঈনা ঙমদুনা হান্না বোলিং তৌনবা খনখিবদগী অহানবা ইন্নিংসতা ইন্দিয়ানা বেটিং তৌদুনা শান্নখি। ইন্দিয়ানা বেটিং তৌদুনা শান্নখিবা ইন্নিংস অদুগী ওইনা ওপনর বেটসমেনশিং ওইখিবী সফালি বর্মানা বোল ১৮ মায়োক্লবদা রন ৩৭ অদুগা স্মৃতি মনঙনানা বোল ৯ মায়োক্লবদা রন ১৩ লৌখি। ইন্নিংস অসিগী ওইনা অপীবা ওতর ২০ লোইবদা ইন্দিয়া রিকেট ৫ তুরগা রন ২০১ লৌবা ঙমখি। য়ু এ ঈনা টার্গেটিরন ২০২ লৌবা ভ্রুবা বেটিং তৌদুনা শান্নখিবা ইন্নিংস অদুগী ওইনা অপীবা ওতর ২০ লোইবদা রিকেট ৭ তুরগা রন ১২৩ দগী হেন্না লৌবা ঙমখিদবদগী মেটচ অদু ইন্দিয়ানা রন ৭৮দা লাকচনা মায় পাকপা ঙমখিবনি।

ষ্টেট গভর্ণমেন্ট
VEHICLES / MACHINERY / PENSION LOAN AVAILABLE
(used vehicles exchange offer)
2/Wheeler : Classic 350, Hero Xtreme 160R, Jawa 350, Activa, Dio, Jupiter etc.
3/Wheeler : Diesel Auto, Petrol Auto, e-Rickshaw etc.
4/Wheeler : Eco Van, Super Carry, Tata ACE Gold, Jeeto etc.
4/Wheeler : Thar, Alto 800, Tata Nexon/ Punch/ Tiago + Luxury cars etc.
Machinery : Stone Crusher items, Flex Printer, Rice Mill, Tyre Fitting set, Car Wash Machine set etc.
2/3/4 Wheeler used vehicles exchange গী offer পীজরি।
State/Central Pensioner শিংগী ওইনা 1.5%, 2%, 2.5% p/m গী Interest তা Pension Loan গী খুদোংচাবা পীজরি।
EMPLOYMENT NEWS
Car Wash Helper, Tyre Fitting Helper, Chicken Centre অমসু Poultry Farm গী মী (Boy) পামহৈজে।
HL-B/8801/27/5-24/7(alt)
Please Contact : L.G. Motors
Khagempalli Huidrom Leikai,
Mobile No. : 1) # 9362775475
2) # 9383154086

এন্যুএল ফিটনেস টেষ্ট পাঙথোক্লগনি

ইম্ফাল, জুলাই ২১(ঐচ এন এস): ওল মণিপুর ফুটবোল এসোসিএসন (অম্ফা)না শীন্দুনা রেফরিশিংগী ওইবা অনৌবা রিক্রুইটমেন্ট অমসু এন্যুএল ফিটনেস টেষ্ট ২০২৪-২৫ পাঙথোক্লগনি হায়না অম্ফাগী জেনরেল সেক্রেটরি এল জ্যোটিরমোই রোইনা থাদোরকপা চেরোল অমনা হায়রি।

নুমিৎ হুম্লিগী ওইবা রিক্রুইটমেন্ট অসি লেভেল চগী ওইগনি অমদি মখাদা পীরিবা দিষ্ট্রিক্ট এসোসিএসনশিং অসিদা হায়রিবা রিক্রুইটমেন্টশিং অসি পাঙথোক্লনি। কককীং, উজ্জুল, কামজোং অমসু ইম্ফাল ইষ্টকী ওইনা মথং থাগী ১৮দগী ২০ ফাওবা পাঙথোক্লনি। রিপোর্টে তৌবগী নুমিৎনা ওগষ্ট ১৭কী নুমিদাংবাইরমদা ওইগনি। বিষ্ণুপুর, চান্দেল, সেনাপতি অমসু ইম্ফাল রেষ্টকী ওইনা ওগষ্ট ২১দগী ২৩ ফাওবা পাঙথোক্লনি। রিপোর্টে নুমিৎনা ওগষ্ট ২০গী নুমিদাংবাইরমদা ওইগনি। থৌবাল, নোনে, তমেংলোং অমসু মোইরাংগীনা ওগষ্ট ২৪ দগী ২৬ ফাওবা ওইগনি। রিপোর্টে নুমিৎনা ওগষ্ট ২০গী নুমিদাংবাইরমদা ওইগনি হায়না চেরোল অসিনা মখা তরি।

শান্নরোয়শিং পূক্লিং থৌগৎতুনা মতেং পাংখ্রে

ইম্ফাল, জুলাই ২১(ঐচ এন এস): থা অসিগী ২৮দগী হৌরগা ৩১ ফাওবা ফ্রান্সকী কোনুং পেরিসতা পাঙথোক্লদৌরিবা ৯শুবা ইন্টরনেসনল জিট কুনে দোরেন্দ্রোনা থাদোরকপা চেরোল অমনা হায়রি।

চেরোল অসিনা হায়, পাঙথোক্লদৌরিবা চেম্পিয়নশিপ অসিদা ইন্দিয়াগী ওইনা শান্নরোয় ৯ শরুক য়াগদবগী মনুংদা মণিপুরদগী শান্নরোয় ৩ য়াওরি। মণিপুরদগী শরুক য়ারিবা শান্নরোয় অহুম অদুদি, চুংথাম নিংথেম, লাইহুম দিনেশ অমসু সামোম কেনেদিনি। মখোয় অহুম হৌজিক পেরিসকীদমক ইন্দিয়া থাদোক্লবা দেম্রীদা লৈরি। মখোয় অহুম্বু জনতা দল (য়ুনাইটেদ)কী মেম্বর ওফ পার্লিয়ামেন্ট রামপ্রিট মন্ডদলনা নোর্থ এভেন্যুদা লৈবা মহাক মশাগী ওফিসল বঙ্গলোদা তরাম্না ওক্তুনা পূক্লিং থৌগৎখিবনি হায়রি।

HUEIYEN LANPAO DAILY CHESS PUZZLE

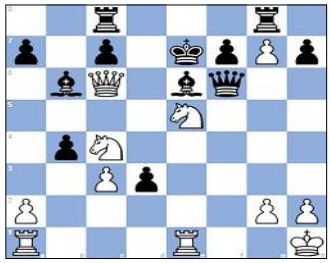

PUZZLE NO. 1195

Philip Richardson - William Horner
New York Casual Games New York, 1870

1.e4 e5	2.Nf3 Nc6	3.Bc4 Bc5	4.b4 Bxb4
5.c3 Ba5	6.d4 exd4	7.O-O Nf6	8.e5 d5
9.exf6 dxc4	10.fxg7 Rg8	11.Re1+ Be6	12.Bg5 Qd5
13.Bf6 d3	14.Qa4 b5	15.Qa3 b4	16.Qa4 Bb6
17.Ne5 Qc5	18.Nd2 Qxf2+	19.Kh1 Qxf6	20.Qxc6+
Ke7	21.Ndxc4 Rac8	22. …	

QUESTION :
White to checkmate

Puzzle 1194 Solution :

9. Rxa7
Your moves:9.Bh3
Rxa7 10. c7 The white pawn attacks Black's knight, which is defending the square d7. **Nc6 11. c8=Q+ Nd8 12. Qd7#**
Damiano's knight mate
1-0

ASIAN INTERNATIONAL UNIVERSITY
ESTABLISHED UNDER SECTION 2(F) OF UGC ACT, 1956.
NOTIFICATION
ADMISSION OPEN
2024-25
Approved by Pharmacy Council of India
BEST COURSES AFTER 12TH
Choose Your Career in Pharmacy
D.Pharm
Duration : 2 Years
Eligibility : 10+2 with PCB/ PCM
B.Pharm
Duration : 4 Years
Eligibility : 10+2 with PCB/ PCM
Lateral Entry
B.Pharm
Duration : 3 Years
Eligibility : Diploma in Pharmacy
Contact For Admission
-Sd-
Registrar
:9810301896 | 9205080386
Email: info@aiu.edu.in | Website: www.aiu.edu.in
CAMPUS: Ghari, Awang Leikai, Imphal West, Manipur-795140.
HL-B/8291/12

ফুটবোল লীগ পাঙথোক্লগনি

ইম্ফাল, জুলাই ২১(ঐচ এন এস): ইম্ফাল রেষ্ট দিষ্ট্রিক্ট ফুটবোল এসোসিএসন (আই দব্লিয়ু দি এফ এ)না শীন্দুনা ২৪শুবা সুপর দিভিজন ফুটবোল লীগ ২০২৪-২৫ অমসুগী ২৯শুবা এল সঙ্গিতা দেবী মেমোরিএল ফর্ষ্ট দিভিজন ফুটবোল লীগ ২০২৪-২৫ পাঙথোক্লগনি হায়না এসোসিএসন অসিগী জেনরেল সেক্রেটরি ঐচ চেতনচন্দ্রনা থাদোরকপা চেরোল অমনা হায়রি। চেরোল অসিগী মতুংইন্না হায়রিবা টুর্নামেন্ট অসি ওগষ্ট থাগী ২০দগী হৌগনি। অদুগা মেনেজরশিংগী ওইবা মীটিংনা ওগষ্ট ১গী নুংথিল পুং ২ (সুপর দিভিজন) অমসুং নুংথিল পুং ৩ (ফর্ষ্ট দিভিজন)দা পাঙথোক্লনি। টুর্নামেন্ট অসিগী এন্ট্রি ফীনা লুপা লিশিং ৫ ওইগনি অদুগা রিন্যুএল ফীনা লুপা লিশিং ৩নি। শরুক য়াগদৌরিবা শান্নরোয়শিং খুদিমক সী আর এস মথৌ তাই হায়রি।

৬৬৫৫৬৯৩৬৫৬ ৯৯৬৬৫৬ ৯৯৬৬৫৬ ৯৯৬৬৫৬৯৩

ঙমাইন, ঢুচৈত ২১ (ঐচ ঙক্ত এন এস):

ঐ ৫৫৫৬৬৫ ৫৯ ৯৯৬৫ ৯৯৬৬ ৫৯ ৫৬৯৫ ৯৬৬৫৬৬৫ ৬৬৫৫৬ ৯৯৬৫৬৫৬৫ ৯৬৬৬৯৫৬৫৬৫৬৫ ৫৬৫৬৫৬