শিবগী চৈরাক থিন্থহন্নবা হোৎনরগনি

ষ্টোকহোম, ওগষ্ট ২১ (এজেন্সি) :

স্বেদিস-ইরানিয়ন সাইন্টিষ্ট অহমদ্রেঝা দজালালিবু শিবগী চৈরাক ফংহনবগী মতম শাংদোক্ল বগী মতাংদা টেহরান্না অঙম্বা থাক্তা য়েংশিল্লগনি হায়না ইরানগী ফোরেন মিনিষ্টর মোহমদ জভাদ ঝারিফনা য়ুমশকৈশা নুমিত্তা ফোঙদোকখ্রে। ষ্টোকহোমদা লৈবা কারোলিনস্কা ইন্সটিট্যুটকী মেদিকেল দোক্তর অমসুং লেকচরর অমা ওইরিবা দজালালি কুমজা ২০১৬গী এপ্রিলদা ইরান্দা ফাদুনা অরোন-অথুপকী থবক তৌবগী মরাল শীখিবনি।

বেকষ্টোপকী মতাংদা ৱারী শান্নররোই

বর্লিন, ওগষ্ট ২১ (এজেন্সি) :

বৃটেন্না য়ুরোপিয়ন য়ুনিয়ন থাদোকপগী মতাংদা লন্দন অমসুং ব্লোক অসিগী মরক্তা লৈরিবা মরু ওইবা য়ানদবা ৱাফম অমা ওইরিবা আইরিস বেকষ্টোপকী মতাংদা বৃটেনগা অমুক হন্না ৱারী শান্নবা য়াবগী ফিভম লৈতে হায়না জর্মনিগী প্রসিদেন্ট ফ্রেঙ্ক-ৱাল্টর ষ্টাইনমিয়রনা য়ুমশকৈশা নুমিত্তা ফোঙদোকখ্রে।

ম্যান্মারদা গভর্নমেন্ট ট্রুপশিংগা লালহৌবশিংগা খুৎ থোক্লবদা মীওই ১৯ শিরে, মীওই কয়া লাঞ্জেন্নখ্রে

য়াঙ্গোন, ওগষ্ট ২১ (এজেন্সি) :

হৌখিবা চয়োলদা ম্যান্মারগী অৱাং থংবা শরক্তা গভর্নমেন্ট ট্রুপশিং অমসুং ইথনিক মাইনোরিটি লালহৌবশিংগী মরক্তা কন্না খুৎ থোক্লরকখিবদগী মীওই ১৯ শিখ্রে অমসুং মীওই ২,০০০ হেন্না ময়ুম-মকৈ থাদোক্তুনা চেন্নখ্রে হায়না য়ুমশকৈশা নুমিত্তা গভর্নমেন্ট ওফিসলশিংনা ফোঙদোকখ্রে।

অমগ-অমগা য়ানদবগী নাকপাক তান্নবগা লোয়ননা ইরাং লৈবা ম্যান্মারগী অৱাং থংবা শরুক্তা হাৎন-শুনবগী থৌদোকশিং হেনগৎলকখিবা অদুনা লৈবাক অদুদা মপুং ফাবা মিলিটরি লৈঙাক লৈরম্বদগী সিভিলিয়ন লৈঙাক মপুং ফানা লাকহন্নবা লৈবাক অদুগী দিমোক্রেসিগী লুচিংবী ওং সান চু চিনা হোৎনরক্লিবা অদুদা অনৌবা চৈথেং অমা পীখি।

ইনৌ নৌবা লান অদুদা ময়ুম-মকৈ থাদোক্লখ্রবা মীওইশিং অদু অৱাং থংবা সান ষ্টেটকী লাসিও টাউনগী অকোয়বদা লৈরিবা বুধিষ্ট লাইশঙশিংদা চঙজফম লৌরি অমসুং চান-থক্লবা পোৎলমশিং য়াওনা মখোয়গী তঙাইফদবা পোৎলমশিংগী মতাংদা এইদ গ্রুপশিং অমসুং গভর্নমেন্টকী মপান তাংদুনা লৈরি হায়না এইদ ৱার্করশিংনা ফোঙদোকখি।

লান্না মরম ওইদুনা ময়ুম মকৈ থাদোক্তুনা লাইশঙশিংদা চঙজফম লৌদুনা লৈরিবা মীওইশিংদা তেংবাংগী পোৎলমশিং লেপ্তুনা পীগনি হায়না সান ষ্টেটকী দিপার্টমেন্টকী ওফ দিজাষ্টর মেনেজমেন্ট দিরেক্টর সো নাইনা রোইটর্সতা ফোঙদোকখি।

নোরদর্ন এলাইয়েন্স হায়না খঙনবা এন্টি-গভর্নমেন্ট ইন্সরজেন্ট গ্রুপশিংগী কোলিসন অমনা এলিট আর্মি কোলেজ য়াওনা গভর্নমেন্ট ফেসিলিটিশিংদা এটেক তৌদুনা অয়াম্বনা সিক্যুরিটি পর্সনেলশিং ওইবা মীওই ১০ হেন্না শিহনখিবা হৌখিবা শগোলশেল নুমিত্তগী লমদম অদুদা উংখৎনবা হেনগৎলকখিবনি।

সুদানগী মিলিটরি কাউন্সিলগী মকোক্লা অনৌবা সোভরেন কাউন্সিল লুচিংলগনি

খার্তুম, ওগষ্ট ২১ (এজেন্সি) :

হৌজিক্তি চৎনররোইদবা সুদানগী মিলিটরি কাউন্সিলগী মকোক ওইরকখিবা জেনরেল অব্দেল ফটাহ অল-বুর্হান নৌনা শেম্লবা সোভরেন কাউন্সিলগী মকোক ওইনা লৈবাক অসিগী জুসিসরিগী মকোক্কী মমাংদা য়ুমশকৈশা নুমিত্তা ৱাশক লৌখ্রে।

কেপিটেল খার্তুমদা লৈবা প্রেসিদেন্সিএল পেলেসতা পাঙথোকখিবা ৱাশক লৌবগী থৌরম অদুদা জেনরেল বুর্হান মিলিটরি য়ুনিফোর্ম শেক্তুনা শরুক য়াখি। সোভরেন কাউন্সিলগী অতৈ মেম্বর ১০ না য়ুমশকৈশাগী অথেংবদা ৱাশক লৌরগনি।

প্রাইম মিনিষ্টর ওইনা খল্লবা অব্দুল্লা হমদোক সু নুমিৎ অসিদা ৱাশক লৌগনি। সুদান্দা দেম্মোক্রেটিক মীখল পাঙথোকপা য়ানবগী এরেঞ্জমেন্ট অমা ওইনা লেপ্লখিবা চহী অহুমগী ট্রাঞ্জিসনগী মতমদা মেম্বর ১১গী সোভরেন কাউন্সিল অমা শেম্বগী থবক লৈবাকপোকপা নুমিত্তা মপুং ফানা লোইশিনখিবনি। ইকনমিষ্ট অমা ওইনা ইন্টরনেসনল ইন্সটিট্যুসন কয়াদা থবক তৌখ্রবা হমদোকনা সুদানগী মরু ওইবা ওপোজিসন এলাইয়েন্সকী লুচিংবা ওইনা থা কয়ামুক ট্রাঞ্জিসনেল মিলিটরি কাউন্সিগা ৱারী শান্নরকখিবনি।

টেররিষ্ট এটেক্তা বুর্কিনা ফাসোগী ট্রুপ কয়া শিখ্রে

ৱাগাদুগু, ওগষ্ট ২১ (এজেন্সি) :

বুর্কিনা ফাসোগী অৱাং থংবা শরুক্তা লৈবা গভর্নমেন্ট মিলিটরি বেজ অমদা চথরকখিবা এটেক অমদা য়ামদ্রবদা লাম্মী ২৪ শিখ্রে হায়না লৈবাক অসিগী প্রসিদেন্টনা ফোঙদোকখ্রে।

প্রসিদেন্ট রোচ কাবোরেগী ষ্টেটমেন্ট অমনা ফোঙদোকখিবদা, হৌখিবা নিংথৌকাবা নুমিত্তা মালিগা লোন্নবা বোর্দর মনাক্তা লৈবা কোতুঙৌদা চথরকখিবা শাথিরবা টেররিষ্ট এটেক অদুগী মতুংদা লাম্মী ৫ অশোক-অপন নংখিবগা লোয়ননা অতোপ্পা লাম্মী ৫ হৌজিক ফাওবা থিবা খঙদ্রি। ওগষ্ট ১৯ অসি ঐখোয়গী নেসনল আর্মিগী অমম্বা নুমিৎ অমনি। নুমিৎ অসিগী থৌদোক অসিনা ঐখোয়বু অদুক্কী মতিক ৱাহল্লে হায়না প্রেসিদেন্সি ৱেবসাইটতা থাগৎলকখিবা ষ্টেটমেন্ট অমদা কাবোরেনা ফোঙদোকখি।

অমরোমদা, বুর্কিনা ফাসোগী মিলিটরিগী মায়কৈদগী এটেক্করশিং নৎত্রগা মখোয়গা মরী লৈনবা গ্রুপকী মশক ফোঙদোকখিদ্রবসু শাথিরবা এটেক অদু টেররিষ্টশিংনা চথরকখিবনি হায়খি।

টেররিষ্ট এটেক অদুগী পাউখুম ওইনা চথখিবা অচৌবা এয়র অমসুং গ্রাউন্দ ওপরেসন অমদা এটেক্কর কয়ামরুম হাৎখ্রে হায়না মিলিটরিগী ষ্টেটমেন্ট অমনা ফোঙদোকখি।

এটেক্করশিং অদুনা অচৌবা খুৎলায় কয়ামরুম শীজিন্নখি অমসুং মখোয়না মিলিটরি কেম্পকী অচৌবা শরুক অমসু মৈ থাদোক্লমখি। মখোয় মোটোর বাইকশিং অমসুং পীকঅপ ট্রকশিংদা তোংদুনা লাকখি হায়নসু সিক্যুরিটি সোর্স অদুনা ফোঙদোকখি।

অফ্রিকাগী লায়রবা লৈবাক অসিনা হৌখিবা চহী ৪ রোম অসিদা লালহৌবশিংগা মরী লৈনবা মীশি-মীনা য়াওবা ইরাং কয়া মায়োক্লরকখিবনি। লালহৌবশিংগী ইরাং অদু লৈবাক অদুগী অৱাং থংবা শরুক্তা হৌখিবদগী হৌজিক্তি নোংপোক্লোমদা তোগো অমসুং বেনিনগা তাইনবা বোর্দর মনাক ফাওবা শন্দোকখ্রে। এটেক অয়াম্বা কুমজা ২০১৬গী দিসেম্বরদা মালিগী বোর্দর মনাক্তা থোক্লকখিবা অন্সারুল ইস্লাম গ্রুপ অমসুং মাঘরেবকী অল কাইদাগা মরী লৈনবা জে এন আই এম হায়না খঙনবা ইস্লাম অমসুং মুস্লিমশিংবু শৌগৎপা গ্রুপ অসিনা পাঙথোকখিবনি হায়না লৌনরি। কেপিটেলদা কুমজা ২০১৫ দগী হৌজিক ফাওবদা মীওই ৫০০ রোম শিরম্লগনি পান্নরি।

‘য়ু এস মিলিটরি দ্রোন অমা য়েমেন্দা কাপথখ্রে’

ৱাশিংটন, ওগষ্ট ২১ (এজেন্সি) :

য়ু এস মিলিটরিগী এম ক্যু-৯ দ্রোন অমা য়েমেনগী হৌথি মুভমেন্টনা কন্ট্রোল তৌবা কেপিটেল সানাগী খা নোংপোক্লোমদা লৈবা ধামর গভর্নেটতা কাপথখ্রে হায়না য়ু এস ওফিসল অনীনা য়ুমশকৈশা নুমিত্তা রোইটর্সতা ফোঙদোকখ্রে।

য়ু এস ওফিসলশিংনা ৱাফম অসি ফোঙদোক্লিঙৈগী মাঙওইননা হৌথি মিলিটরি স্পোক্সমেন অমনা গ্রুপ অসিগী এয়র দিফেন্সনা য়ু এস দ্রোন অমা কাপথখ্রে হায়না ক্লেম তৌখিবনি। মশক মমিং ফোঙদোক্লিংদবা য়ু এসকী ওফিসলশিং অদুদা দ্রোন অদু লৈবাকপোকপা নুমিৎকী অথেংবদা কাপথখিবনি হায়খি।

য়ু এস ফোর্সশিংনা অল কাইদা ইন দ অরাবিয়ন পেনিন্সুলা (এ ক্যু এ পি) হায়না খঙনবা য়েমেনগী অল কাইদাগী মশা ওইরিব গ্রুপ অসিগী মায়োক্তা দ্রোন অমসুং এয়র ষ্ট্রাইকশিং হেক হেক পাঙথোক্তুনা লাকখিবনি।

হৌথি মুভমেন্ট অমসুং প্রসিদেন্ট অবদ-রাব্বু মানসৌর হাদিগী সাউদিনা শৌগৎপা গভর্নমেন্ট টকী মরক্তা চহী ৪ রোম লান শোক্লরকখিবগী খুদোংচাবা লৌদুনা গ্রুপ অসিনা লান্না অৱাবা নংহল্লবা লৈবাক অদুগী মফম খরদা মরা তাশিন্নবা হোৎনরকখিবনি।

ওফিসলশিংদুগী মনুংদগী অমনা ফোঙদোকখিবদা মিলিটরি দ্রোন অদু ইরানগা মীচং চুংশিন্নবা হৌথি গ্রুপনা লৈমায়দগী নোংথক্তা কাপ্পা মিসাইল অমা শীজিন্নরগা কাপথখিবা মাল্লি।

মমল য়াম্লবা য়ু এস মিলিটরি দ্রোন অমা কাপথখিবগী থৌদোক অসি অসিগুম্বা মখলগী অহানবা থৌদোক নত্তে হায়না ফোঙদোক্লদুনা ওফিসল অদুনা হায়খি মদুদি, য়েমেনদা য়ু এস মিলিটরি দ্রোন অমা কাপথখিবগী খ্বাইদগী নৌবা থৌদোক অসিনা মরম ওইদুনা য়ুনাইটেদ ষ্টেটসকী মায়কৈদগী অচৌবা মিলিটরিগী খোঙথাংশিং লৌখৎলকপা য়াবগী ফিভম লৈতে।

প্রসিদেন্ট দোনাল্ড ট্রম্পকী এদমিনিষ্টেসন্না হৌখিবা চহীদা ইরানগী ন্যুক্লিয়র প্লানশিং কন্ট্রোল তৌনবগী ইন্টরনেসনল দিল অমদগী ৱিথদ্রো তৌখিবদগী ইরান অমসুং য়ুনাইটেদ ষ্টেটকী মরক্তা উংখৎনবা হেনগৎলক্লিঙৈগী চৈরক্তা দ্রোন কাপথবগী থৌদোক অসি থোক্লকখিবনি।

ইন্দোনেসিয়াগী পপুৱাদা পোটেষ্টরশিংগী ইরাং কনখৎলক্লে

টিমিকা, ওগষ্ট ২১ (এজেন্সি) :

কাঙলুপ নাইবগী থৌওংশিংগী মায়োক্তা য়ানিংদবা উত্তুনা মীয়াম্না দেমোনষ্ট্রেসন কয়া চথরকখিবগা লোয়ননা য়ুমশকৈশা নুমিত্তা ইন্দোনেসিয়াগী পপুৱাদা লৈবা অহেনবা টাউন কয়াদা অনৌবা রেলি কয়া পাঙথোক্লখ্রে।

রেলিশিং অদুদা প্রোটেষ্টরশিংনা কৈথেল অমা মৈ থাখিবগা লোয়ননা মখোয়না বিল্ডিং কয়াদা নুঙ লংশিনখি হায়রি। প্রোটেষ্টরশিংনা কৈথেল অমগী শরুকশিং, ওফিস বিল্ডিং অমা মৈ থাখিবগা লোয়ননা এয়রপোর্ট তাবা লম্বীশিং থিংজিনখিবা মতুংদা ৱেষ্ট পপুৱাগী ফাকফাক টাউন্দা পুল্লিবা দেমোনষ্ট্রেটরশিং তানখায়নবা হোৎনবদা পুলিসনা ট্যর গ্যাস কাপখি হায়না সী এন এন ইন্দোনেসিয়াগী রিপোর্টনা ফোঙদোকখি।

মিদিয়ানা প্রোটেষ্ট অদুদা মীওই লিশিং কয়ানা শরুক য়ারম্বা য়াই হায়না রিপোর্ট তৌনখিবা ওইরবসু ইন্দোনেসিয়াগী নেসনল পুলিসকী স্পোক্সমেন দেদি প্রাসেটয়োনদি শুপ্লগী মীওই ৫০না কৈথেলগী ষ্টোলশিং মৈ থাবদা শরুক য়াখি হায়খি। মহাক্লা মখা তারদুনা ইরাং অদুগী ফিভম লাকশিনবা ঙমলে হায়নসু ফোঙদোকখি।

ফ্রীপোর্ট মেকমোরানগী ইন্দোনেসিয়াদা লৈবা য়ুনিটনা ওপরেট তৌবা অচৌবা গ্রাসবর্গ কোপ্পর এন্দ গোল্ডমাইনগী মফম লৈবা য়ুমথংনরিবা পপুৱাগী সিটি অমা ওইরিবা টিমিকাদা প্রোটেষ্টর লিশিং কয়ানা পার্লিয়ামেন্ট বিল্ডিং অমগা লোয়ননা য়ুমশিং অমসুং দুকানশিং অমদি হোটেল অমদা নুঙনা থোমজিনখি। ইরাং অদুনা ফ্রীপোর্টকী ওপরেসনশিংদা অকায়বা থোকহনখিদ্রবসু কম্পনি অসিনা ইমপ্লায়ীশিং অমসুং মখোয়গী ইমুংগী মীওইশিংদা তঙাই ফাবা লৈত্রবদি চৎথোক্তনবা পাউতাক পীখি।

হৌখিবা চয়োলদা ফাজিনখিবা পপুৱাগী মহৈরোয়শিংগী মায়োক্তা কাঙলুপ নাইবা থৌওংশিং চথখিবগা হন্দক্কী মীয়ামগী ইরাং অদুগা মরী লৈনৈ হায়না লৌনৈ। মহৈরোয়শিং অদু নীংতম নুমিত্তা মখোয়গী দোর্মিটরিগী মমাংদা লৈবা ইন্দোনেসিয়াগী ফিরালদা ইকাই খুম্লখিদে হায়রদুনা সিক্যুরিটি ফোর্সশিংনা ফাখিবনি।

মাইগ্রেন্টশিং ওপন আর্মসতগী লমপেদুসা ইথৎতা কুমখ্রে

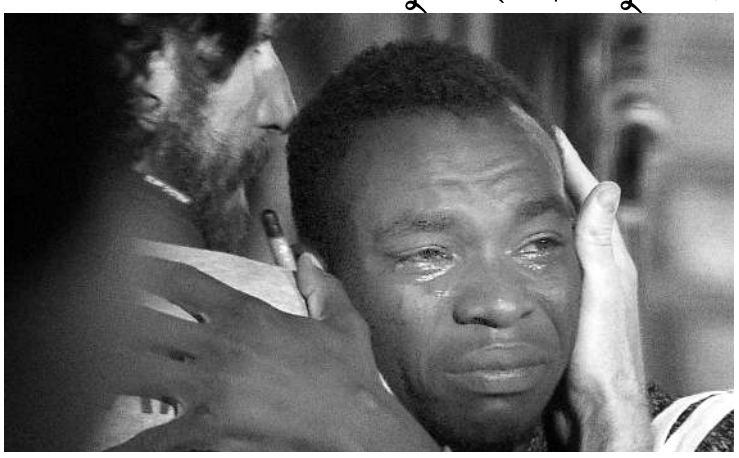

লমপেদুসা, ওগষ্ট ২১ (এজেন্সি) :

ইতালিগী লমপেদুসা ইথৎগী মনাক্তা ফাইদুনা লৈবা ওপন আর্মস রেস্কু জহাজদা তোংলিবা মাইগ্রেন্ট ১০০ রোম লৈবাকপোকপা নুমিৎকী অহিংদা ইতালিয়ন ইথৎ অসিদা কুমখিবগা লোয়ননা ভেসেল অদুবু ওপরেট তৌরিবা স্পেনিস চেরিটি অমসুং ইতালিয়ন গভর্নমেন্টকী মরক্তা মতম শাংনা মুক্লরকখিবদু লোইশিনখ্রে।

অফ্রিকাদগী অয়াম্বা ওইবা মাইগ্রেন্টশিং অদু ইতালিয়ন প্রোসিক্যুটর অমনা ভেসেল অদুবু ফাজিনবগা লোয়ননা মদুদা তোংলিবা মীওইশিং মফম চাবা য়েংদুনা হোংদোকখিনবা ওর্দর তৌখিবা মতুংদা জহাজ অদুদগী কুমথহনখিবনি। জহাজ অদু লৈবাকপোকপা নুমিৎকী অহিং নোংয়াই মতম য়ৌরমদাইদা লমপেদুসাগী হিথাংফমদা খামখি।

স্পেনিস চেরিটি অমনা চল্লাইবা ওপন আর্মস হায়না খঙনবা জহাজ অদুনা লিবিয়াগী সমুদ্র খোংবান্দগী য়ুরোপ পাংলকখিবা মাইগ্রেন্টশিং অদুবু কনখিবনি। তৌইগুম্বসুং ইতালিনা জহাজ অদুবু লৈবাক অসিগী হিথাংফমশিংদা খামহন্দবদগী চয়োল ৩ লোম ভেসেল অদু সমুদ্রদা ফাইদুনা লৈখিবনি। চেরিটি অসিনা মাইগ্রেন্টশিং অদু অৱাবা নংলে অমসুং মখোয়গী চঙজফম ওইবা য়াবা মফম অমা থুনা তঙাইফদ্রে হায়না ফোঙদোকখি।

ওপন আর্মসকী দিরেক্টর অমসুং ফাউন্দর ওস্কার কেম্পনা ষ্ট্রিটরগী খুৎথাংদা জহাজ অদু মতম খরগী ওইনা ফাজিনদুনা থমগনি হায়বা ৱাফম কনফার্ম তৌখি। মাইগ্রেন্টশিং মশা শোকহন্দনবা হোৎনবা অমদি মখোয়বু খুদোংথিবা নংহন্দনবা হায়বসি ঐখোয়গী য়াম্না মরু ওইবা থৌদাংনি হায়না মহাক্লা মখা তাখি। মাইগ্রেন্ট খরা রেস্কু জহাজ অদুদগী ঈশিংদা চোংথখিবা মতুংদা স্পেন্না মাইগ্রেন্টশিং অদুবু কনবগা লোয়ননা মালোরকাদা পুনবা হৌখিবা লৈবাকপোকপগী নুংথিলদা নেভেল ভেসেল অমা থাখিবনি। তৌইগুম্বসুং স্পেনিস নেভিগী ভেসেল অদু লমপেদুসা য়ৌবদা নুমিৎ হুম্নি চঙগদবনা মরম ওইদুনা ওপন আর্মসনা মাইগ্রেন্টশিংগী ফিভম লুরে হায়খি।

এয়র বেজ মনাক্তা লৈবা এম্ম্যুনিসন দিপোদা পোকখায়খ্রে

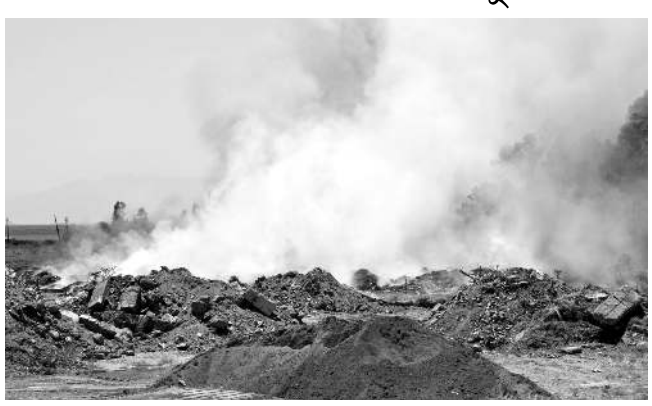

বঘাদাদ, ওগষ্ট ২১ (এজেন্সি) :

ইরাক্কী সেন্ট্রেল প্রোভিন্স সলাহউদিনগী এয়র বেজ অমগা নক্লনা লৈবা পেরা মিলিটরি হসদ সাবি কেম্পগী দিপো অমদা অচৌবা পোকখায়বগী থৌদোক অমা লৈবাকপোকপা নুমিত্তা থোকখ্রে হায়না সিক্যুরিটি সোর্স অমনা ফোঙদোকখ্রে।

কেপিটেল বঘাদাদগী অৱাংলোমদা কিলোমিটর ৮০ রোম লাপ্পা লৈবা বলাদ এয়র বেজ মনাক্তা থোকখিবা পোকখায়বগী থৌদোক অদুদা য়ামদ্রবদা পেরা মিলিটরি হসদ সাবিগী মেম্বর ২ শিখি অমসুং অতৈ ৫ না অশোক-অপন নংখি হায়না ফেদরেল পুলিসকী ওফিসল মুনাফ অল-খাঝরাজিনা সীনহুৱাদা ফোঙদোকখি।

অল-খাঝরাজিগী মতুং ইন্না অচৌবা পোকখায়বগী থৌদোক অদুগী মতুংদা হেঝবোলাহ সীয়াইট মিলিস্যাগী কেম্প অদুদা অতৈ পোকখায়বগী থৌদোকশিংসু মখা তানা থোকখি। করিনা মরম ওইদুনা পোকখায়খিবনো হায়বদু খুদক্কী ওইনা খঙবা ঙমখিদ্রবসু পোকখায়বগী থৌদোক অদুনা মরম ওইদুনা মফম অদুদা থম্লম্বা রোকেট কয়া য়ু এস মিলিটরি পর্সনেল অমসুং এক্সপার্টশিং লৈরিবা মনাক নকপা বলাদ এয়র বেজদা তাশিল্লকখি হায়না অল-খাঝরাজিনা মখা তাবা অকুপ্পশিং পন্দবিদা ফোঙদোকখি।

হৌখিবা চয়োলদা সাউদর্ন বঘাদাদতা লৈবা ফেলকোন মিলিটরি বেজগী এম্ম্যুনিসন দিপো অমদা থোকখিবা চাওনা পোকখায়বগী থৌদোক অমদা মীওই অমা শিখিবগা লোয়ননা অতৈ ২১ না অশোক-অপন নংখি। ফেলকোন মিলিটরি বেজ অদুদা হসদ সাবিগী মেম্বরশিংগা লোয়ননা ইরাক্কী ফেদরেল পুলিস য়ুনিটশিংগী মীওইশিংসু লৈরিবনি। পোকখায়বগী থৌদোক অদুনা মরম ওইদুনা ইরাক্কী প্রাইম মিনিষ্টর অদেল অব্দুল মাহদিনা মিলিটরি ফ্লাইট খুদিংমক অয়াবা য়াওদনা ইরাকি এয়রস্পেস শীজিন্নবা থিংখি।

ইন্দিয়ানা ইরানগী অথিংবশিং ঙাক্লা চৎলি : য়ু এস ওফিসল

ন্যু য়োর্ক, ওগষ্ট ২১ (এজেন্সি) :

ইন্দিয়ানা চাবাহর হিথাংফম শেমগৎ-শাগৎপগী মতাংদা ইরানগা মখা তানা থবক তৌমিন্নবা লৈরবসু লৈবাক অসিনা টেহরানগী মায়োক্তা য়ু এসনা থম্লিবা অথিংবশিং খোঙ্গাওনবা লৈতে হায়না ইরানগী ৱাফমগা মরী লৈনবা ৱাশিংটনগী ওফিসল অমনা ফোঙদোকখ্রে।

ন্যু য়োর্কতা চাবাহর হিথাংফমগী মরমদা হংবা ৱাহং অমগী পাউখুম পীরদুনা ইরানগা মরী লৈনবা য়ু এসকী স্পেসল রিপ্রজেন্টেটিভ ব্রিয়ন হুক্লা লৈবাকপোকপা নুমিত্তা ফোঙদোকখিবদা, য়ু এসনা ইরানগী মথক্তা থম্লিবা শেল-থুম য়াওনা অতৈ অথিংবা কয়া ইন্দিয়ানা খোঙ্গাওনবগী ইভিদেন্স অমত্তা ঐখোয়না ফংদে।

ইন্দিয়ানা ইরানগা লোয়ননা শেমগৎ শাগৎমিন্নরিবা চাবাহর হিথাংফম অদু গল্ফ ওফ ওমানগী অফঘান বোর্দরগা নক্লনা লৈরিবনি। মদু লেন্দলোর্ক ওইবা অফঘানিষ্টানগী অতোপ্পা আউলেট অমনি। লৈবাক অসি অদুগুম্বা আউটলেট অমা লৈতবা মতমদা পাকিষ্টানগী হিথাংফমশিংগী মপান তাংলি।

তৌইগুম্বসুং ইস্লামাবাদনা পাকিষ্টানগী হিথাংফমশিং অদুবু অফঘানিষ্টান্দা ইন্দিয়াগী তেংবাংগী পোৎলমশিং থাবদা শীজিন্নবা য়াহনদবদগী তঙাই ফদনা চাবাহর হিথাংফম অসি শেমগৎলকখিবনি। হৌখিবা মেদা য়ু এস প্রসিদেন্ট দোনাল্ড ট্রম্পকী এদমিনিষ্ট্রেসন্না ইন্দিয়া অমসুং অতৈ লৈবাক ৪না ইরান্দগী থাউ লৈবা য়ানবা অথিংবা কোমথোকপগী মতম লোইশিনখিবগা লোয়ননা ৱাশিংটনগী মায়কৈদগী ন্যু দিল্লিনা থাউগী অথিংবশিং ঙাক্লা চৎখি হায়না ফোঙদোকখিবনি।

অসিগুম্বা ফেসিলিটিশিং শেমগৎ শাগৎপগী থবকশিং অসি অফঘানিষ্টানবু চাওখৎহনবা অমসুং লৈবাক অসিগী মীয়ামদা মতেং পাংবগী থবক্তা য়াম্না মরু ওইবগা লোয়ননা ট্রম্পকী সাউথ এসিয়াগা মরী লৈনবা ষ্ট্রেটেজিদসু অসি য়াম্না মরু ওই হায়না ষ্টেট দিপার্টমেন্টনা হায়খি।