রিক্কি মৈতৈ অমসুং মহাক্কী টিমমেটশিংনা মালদিভসকা শান্নগদৌরিবা মেটচকীদমক শেম শাখ্রে

কাঠমান্দু, ওগষ্ট ২১ (এজেন্সী): এস এ এফ এফ য়ু-২০ চেম্পিয়নশিপকী ওইনা থা অসিগী ২৩দা মালদিভসকা শান্নগদৌরিবা ফুটবোল মেটচকীদমক ইন্দিয়াগী টিমনা অকনবা মওংদা শেম শাখিবগা লোয়নননা করিগুম্বা মালদিভস মায়থীবা পীবা ঙম্লবদি ইন্দিয়া সেমীফাইনেল চঙবা ঙমগদৌরিবনি।

হীরম অসিগা মরী লৈননা ইনি দয়া টিমগী কেপ্টেন রিক্কি মৈতৈনা ফোঙদোকখিবদা, থা অসিগী ১৯দা ভুটানগা শান্নখিবা মেটচ অদুগী ওইনা মীওই অনী রেফরিনা রেদ কার্দ পীদুনা ফিল্ডদগী মপান থোকহনখ্রবসু মীওই ৯ খক্তনা ভুটানবু মায়থীবা পীবা ঙমখিবনি। থা অসিগী ২৩দা মালদিভসকা শান্নগদৌরিবা মেটচ অসি ঐখোয়না শোয়দনা মায় পাকপা ঙমগনি। অদুবু হৌজিক-হৌজিক নেপালদা নোং লেপ্তুনা চুবদগী খূদোংচাদবা কয়াদি মায়োক্লরি। অকনবা নোংনা মরম ওইরগা ঐখোয়না প্রেক্টিস তৌবদা খূদোংচাদবা কয়াসু মায়োক্লদবা নত্তে। অদুমওইনমক অসিগুম্বা থৌওংশিং অসিদি তম্বা ঙমদবা অমদি ঐখোয়না থিংবা ঙমদবা ওইবনা মসিদা ঐখোয় নীংহন্নবা লৈতে। মথৌ তারিবদি ঐখোয়গী ৱাখল্লোন কন্না লৈবা অদুনি। মমাং চহীগা য়েংনরুবদা ঐখোয়গী টিম অসি য়াম্না ইমপ্রুভ ওইরে। টিম অসিদা য়াওরিবা শান্নরোয় অয়াম্বদি দোমেষ্টিক ফুটবোলগী ওইনা লৈরিবা তোঙান-তোঙানবা ক্লবশিংদা সিনিয়রগী থাক্তা শান্নবা ফাওবা য়াওরবনি। মদুনা মরম ওইরগা অন্দর-২০গী ওইরবসু ঐখোয়দা কা-হেন্না পাখৎপা লৈতে। ঐগী টিমগী শান্নরোয় অয়াম্বা এক্সপরিয়েন্স লৈরবা ঙাক্তনি হায়খি।

মহাক্না মখা তানা ফোঙদোকখিবদা, ইন্দিয়া টিমগী ওইনা মহাক্না কেপ্টেন ওইগনি হায়বসি নোংমতা থাজরুদে। অদুবু ঙসি মহাক্না ফিল্ডদা কেপ্টেনগী আর্মবেন্দ ফাদুনা থোকপা অসিদা অদুক্কী মতিক চাওথোকচবা ফাওই অমদি অচৌবা থৌদাং অমা নন্থরকপগুমসু খল্লি। য়াম্না নুংঙাইখিবা মীৎকুপ অমনা য়ূমদা লৈহৌরিবা ঐগী অহল-লমনশিংদা কেপ্টেন ওইবগী পাউ তল্লুবা মতমদা মখোয়না হেন্না হরাউখিবা অদুনি।

অমরোমদা, অন্দর-২০ টিমগী কোচ রঞ্জন চৌধুরিনা নেপালদা হৌজিক-হৌজিক অকনবা নোংনা মরম ওইরগা মহাক্কী শান্নরোয়শিং ফিল্ডদা থোক্তুনা ট্রেনিং তৌবদা খূদোংচাদবা মায়োক্লবা অদু পামদে হায়না ফোঙদোরক্লি। মহাক্না মহাক্কী শান্নরোয়শিংবু শোকপা য়াবা থবক অমত্তা হৌজিক্কী ওইনা তৌহন্নীংদে। মরম অদুনা লাক্কদৌরিবা মেটচ অদুগীদমক ইন্দোরদা ট্রেনিং সেসন চথরি। মপূং ফাদ্রবসু ট্রেনিংদি লেপ্পা য়াদে হায়খি।

পনবা য়াবদি, টিম অসিনা এস এ এফ এফ চেম্পিয়নশিপকী মতুংদা এ এফ সী অন্দর-২০ এসিয়ন কপ ক্বালিফায়র্সতা অমুক শরুক য়াগদৌরিবনি। ক্বালিফায়র্স অসিগী ওইনা ইন্দিয়াগী টিমনা গ্রুপ জি দা মোঙ্গোলিয়া, আই আর ইরান অমসুং লাউসকা পূন্না লৈমিন্নরি।

ইন্টর কন্টিনেন্টেল কপকীদমক কোচ মানোলোনা কেম্পতা শরুক য়াগদবা স্কৱাদ লাউথোকখ্রে

চেন্নাই, ওগষ্ট ২১ (এজেন্সী): হায়দরবাদতা মথং থাগী ৩দগী হৌরগা ৯ ফাওবা ফিফা ৱিন্দো মনুংদা শান্নগদৌরিবা লৈবাক অহুমগী ইন্টর কন্টিনেন্টেল কপতা রিপ্রজেন্ট তৌনবা ইন্দিয়া টিম শেম্নবগীদমক পাঙথোক্কদৌরিবা কেম্পতা শরুক য়াগদবা মীওই ২৬না শাবা স্কৱাদ লিষ্ট লাউথোকখ্রে।

ইন্টর কন্টিনেন্টেল কপ অসিদা মালেমগী ওইনা ১২৪ শুবা মফমদা লৈরিবা ইন্দিয়ানা মখোয়দগী থাক ৱাংবা ৯৩ শুবা মফমদা লৈরিবা সিরিয়া অমসুং থাক নেম্না ১৭৯শুবা মফমদা লৈরিবা মোরিসিয়সকা লম্বা তৌনগনি। প্রিপেটরি কেম্প অসি হায়দরবাদতা থা অসিগী ৩১ দগী হৌগদৌরিবনি।

কেম্প অসিদা শরুক য়াগদৌরিবা শান্নরোয়শিংগী মমিং লাউথোকখিবা অদুগা মরী লৈননা ইন্দিয়ন মেন্স ফুটবোল টিমগী হেদ কোচ মানোলো মার্কিজনা ফোঙদোকখিবদা, অহানবা প্রিপেটরি কেম্প অসিগীদমক ঐখোয় য়াম্না নুংঙাইবা ফাওই। ঐঙোন্দা ফাওরিবা অসিগুম্না শান্নরোয় খূদিংমক্তসু ফাওরমগনি হায়বগী চপ চাবা থাজবা লৈ। ঐখোয়না তোঙান-তোঙানবা টিম অনীগা লম্বা তৌনগদৌরি। মসিদা রেঙ্কিংগী মথৌ তাদে। ঐখোয়গী শান্নরোয়শিংনা মায়কৈ অমত্তদা চপ মান্ননা শান্নবা ঙম্লবদি শোয়দনা কপ অসি মায় পাকপা ঙমগনি হায়খি।

মহাক্না হায়, মমাংগী সিজনদা ইন্দিয়াগী শান্নরোয়শিংনা য়াম্না ফজবা পর্ফোর্মেন্সশিং উৎপা ঙমখি। ইন্টর কন্টিনেন্টেল কপকী ওইনা ইনি দয়ানা হৌখিবা কুমজা ২০১৮ অমসুং ২০২৩দা চেম্পিয়ন ওইবা ঙমখি। হন্দক্কী ওইনসু ঐখোয়গী টিমনা চেম্পিয়ন ওইবা ঙমগনি হায়বগী চাওনা থাজবা লৈ। ইন্টর কন্টিনেন্টেল কপ অসি হৌখিবা কুমজা ২০১৮দা ইহান হান্না হৌদোকখিবনি। মুম্বাইদা ইহান হান্না হৌদোকখিবা কপ অদুদা ইন্দিয়ানা চেম্পিয়ন ওইবা ঙমখিবনি। হন্দক হায়দরবাদতা শান্নগদৌরিবা অসিনা কপ অসিগী মরিশুবা ইদিসন ওইগদৌরিবনি। অতোপ্পা ইদিসন অমনা হৌখিবা কুমজা ২০১৯দা অহমেদবাদতা শান্নখিবা অদুনি।

ঐখোয়গী শান্নরোয়শিংনা হৌজিক-হৌজিক প্রেক্টিস মপূং ফানা চথরি অমদি শোয়দনা থোইবা ঙমগনি হায়বগী থাজবসু চপ চানা লৈ। ইন্দিয়া টিমদা য়াওরিবা শান্নরোয়শিংনসু মহাক লাক্ত্রিঙৈদগী হৌনা মশা-মশাগী হৈ-শিংবা কয়ানা তাশিল্লগা লৈবা ঙাক্তনি। অসিগুম্বা টিম অসিগী কোচ অমা ওইনা মহাক্না থবক তৌবা অসিসু য়াম্না চাওথোকচনিংঙাইনি হায়খি।

পনবা য়াবদি, ঙসি মমিং লাউথোকখিবা শান্নরোয়শিং অদুদি গোলকীপরশিংদা গুরপ্রিট সিংহ, অমরিন্দর সিংহ, প্রভুশখান সিংহ গিল; দিফেন্দরশিংদা নিখিল পুজারি, রাহুল ভেকে, চিংলেনসনা কোন্সম, রোশন নাওরেম, অনৱর অলি, জে গুপ্ত, অশিস রাই, সুভাশিস বোস, মেহটাব সিংহ; মিদফিল্ডরশিংদা সুরেশ ৱাংজম, জিক্সন, নন্দকুমার সেখর, নাওরেম মহেশ, য়াসির মোহমদ, লালেংমাৱিয়া রালটে, অনিরুদ্ধ থাপা, সাহল অব্দুল সামদ, লালিনজ্বালা চাংটে, লালথাংঙা খোলহরিং; ফোরৱার্দশিংদনা কিয়ান নাসিরি গিরি, এদমন্দ লালরিনদিকা, মনভির সিংহ অমসুং লিষ্টন কোলাকোনি।

সিসিপাস অমসুং পাওলা বদোসাগী পুংবানা য়ু এস ওপন মিক্সকী টাইটল লৌখ্রে

য়ু এস এ, ওগষ্ট ২১ (এজেন্সী): য়ু এস ওপন মিক্স মেদনেস ইভেন্টকী ওইনা ষ্টেফানোস সিসিপাস অমসুং পাওলা বদোসাগী পুংবানা অহানবা ওইনা টাইটল লৌবা ঙমখ্রে।

টুর্নামেন্ট অসিদা পূন্না টিম ৪না শরুক য়াখি। ন্যু য়োর্কতা চৎখিবা টুর্নামেন্ট অসিগী ওইনা সিসিপাস অমসুং বদোসাগী পুংবানা অহানবা ওইনা টাইটল লৌবা ঙমখিবদা হরাউ তয়াম্বা ফোঙদোকপগী ভিদিও অমসু ভাইরেল ওইখি।

সিসিপাস অমসুং বদোসাগী পুংবানা য়ু এস ওপন মিক্স মেদনেস ২০২৪গী ফাইনেল য়ৌনবগীদমক সেমীফাইনেলদা অমেরিকান পুংবা কোকো গোফ অমসুং বেন শেল্টন মায়থীবা পীরমখিবনি। মদুগী মতুং ফাইনেলদা টিম অসিনা অনিসিনোভা অমসুং ফ্রিটজকী পুংবাগা লম্বা তৌনখিবনি।

মায় পাল্লবা মতুং মখোয় অনীদা টেন্নিস লিজেন্দ বিলি জিন কিং অমসুং এন্দ্রি অগাসিনা শেলগী মনা ওইনা দোল্লর ২,৫০,০০০ খূৎশিন্নখি।

অমরোমদা, মায় পাকপগী হরাউবা ফোঙদোল্লদুনা সিসিপাসনা ফোঙদোকখিবদা মতম কয়াগী মমাংদগী মহাক অমসুং বদোসা পুংবা শেম্নবা খন্নদুনা লাকখিবনি। অদুবু ঙসিদি মখোয় অনীগী মায় পাকপা মীকুপ হায়বদু ওইরে। বদোসাগা পুংবা শেমদুনা শান্নখিবা অদুগী ওইনা মঙোন্দা অনৌবা এক্সপরিয়েন্স খরসু ফংবা ঙমখি। অদুবু অহানবা ওইনা মখোয় অনীনা পুংবা শেমদুনা শান্নরবসু অন্দরষ্টেন্দিং লৈনখিবনা মরম ওইরগা ঙসি টাইটল অসি লৌবা ঙমখিবনি হায়খি।

পাওলা বদোসানা ফোঙদোকখিবগী মতুংইন্নসু নুমিৎ অসি মহাক্কী ওইনা খ্বাইদগী নুংঙাইবা অমদি নীংশিংদুনা লৈহৌরগদবা মীকুপনি হায়খি।

চেছ টুর্নামেন্ট পাঙথোক্লগনি

ইম্ফাল, ওগষ্ট ২১ (ঐচ এন এস): অহানবা শীংজমৈ কন্সটিট্যুয়েন্সি মেম্বর ওফ দি লেজিসলেটিভ এসেমব্লি ট্রোফি ষ্টেট লেভেল ওপন চেছ টুর্নামেন্ট ২০২৪ কেশ প্রাইজ (রেটিং ১৮০০গী মখা) চৎলিবা থা অসিগী ২৪ থাংজ নুমিৎকী অয়ূক পুং ৯ তাবা মতমদা সর্ভিস রিক্রিএসন এন্দ ওর্গনাইজেসন ওফ য়ুঠ (এস আর ও ৱাই)কী অহানবা সেক্রেটরি ওইখিবা লৌরেম্বম বিজয়না অথোইবা মীথুংলেন ওইদুনা শীংজ মৈ থোঙাম লৈকাইদা হৌদোক্লগনি।

হায়রিবা টুর্নামেন্ট অসিগী ওপন কাঙলুপকী ৱিন্নরদা শেলগী মনা ওইনা লিশিং ২৫গা লোয়নননা ট্রোফি, রন্নর্স অপতা শেলগী মনা ওইনা লুপা লিশিং ২০গা লোয়নননা ট্রোফি, অদুগা থর্ড পোজিসনদা লুপা লিশিং ১৫গা লোয়নননা ট্রোফি পীগনি। মরিশুবা পোজিসনদগীনা ১০শুবা ফাওবগী মনুংদা লৈবা শান্নরোয়শিংদসু শেলগী মনা পীগনি। চহী ১৫ ফাওবগী মনুংদা লৈবা নুপামচা অমসুং নুপীমচাশিংগী ওইনসু অহানবা, অনীশুবা অমসুং অহুমশুবা তাবশিংগী শেলগী মনা লৈগনি। চহী ৬০ হেনবশিংগীসু অহানবা, অনীশুবা, অহুমশুবা ফাওবগী ওইনা শেলগী মনা লৈগনি। টুর্নামেন্ট অসিদা এন্ট্রি ফোর্ম থাজিনখিবা শান্নরোয়শিংনা অয়ূক্কী পুং ৮.৩০ তাবদা রিপোর্ট তৌরগদবনি হায়রি।

ফাইনেল ট্রায়ল সেলেক্সন থা অসিগী ২৬তগী হৌরগা ২৮ ফাওবা খুমন লম্পাক্তা পাঙথোক্লগনি

ইম্ফাল, ওগষ্ট ২১ (ঐচ এন এস): মথং থাগী ৭তগী হৌরগা ১৭ ফাওবা পঞ্জাবকী জলনধরদা পাঙথোক্কদৌরিবা ১৪রক শুবা হোক্কী ইন্দিয়া জুনিয়র মেন নেসনল চেম্পিয়নশিপতা শরুক য়ানবগীদমক মণিপুর হোক্কী মেন জুনিয়র টিমদা রিপ্রজেন্ট তৌগদবা শান্নরোয় ১৮ খনবগী অরোইবা ট্রায়ল পাঙথোক্লগনি হায়না মণিপুর হোক্কীগী মায়কৈদগী ফোঙদোরক্লি।

মণিপুর হোক্কীগী চেরোল অমনা হায়, ১৪রক শুবা হোক্কী ইন্দিয়া সব-জুনিয়র মেন নেসনল চেম্পিয়নশিপকী কোচিং কম ট্রায়ল সেলেক্সনদা শরুক য়াগদবশিংগী ওইনসু মথক্তা পীখিবা মতম অসিদা ট্রায়ল সেলেক্সন পাঙথোক্কনি। হায়রিবা চেম্পিয়নশিপ অসিনা মথং থাগী ২৩দগী হৌরগা ওক্টোবর থাগী ৩ ফাওবা চান্দিগরদা পাঙথোক্কদবনি। হায়রিবা ট্রায়ল সেলেক্সন অসিদা শরুক য়ানিংবা শান্নরোয়শিংনা কোচ ক্ষেত্রিময়ুম রোমেশ অমসুং কোচ রিনাস এমদা থা অসিগী ২৬কী অয়ূক পুং ৮ তাবা মতমদা খুমন লম্পাক হোক্কী ষ্টেদিয়মদা লাক্তুনা রিপোর্ট তৌরগদবনি হায়রি।

চপ মান্ননা ১৪রক শুবা হোক্কী ইন্দিয়া জুনিয়র ৱিমেন নেসনল চেম্পিয়নশিপ ২০২৪দা শরুক য়াগদৌরিবা মণিপুর হোক্কী জুনিয়র ৱিমেন টিমদা য়াওগদবা শান্নরোয় ১৮গী ফাইনেল সেলেক্সননা থা অসিগী ২৬কী অয়ূক পুং ৮ তাবা মতমদা এষ্ট্রো টর্ফ হোক্কী ফিল্ড সাই কমপ্লেক্স তাকয়েলদা পাঙথোক্লগনি। মরম অদুনা শান্নরোয়শিংনা ফুল কিটকা লোয়নননা কোচ টি ঐচ চনচনদা রিপোর্ট তৌরগদবনি। নুপীগী নেসনল চেম্পিয়নশিপ অসিনা মথং থাগী ৩০দগী হৌরগা ওক্টোবর ১০ ফাওবা গুৱাহাটিদা পাঙথোক্কদবনি হায়রি।

চহী নৌরিবা শান্নরোয়শিংদা লুপা ক্রোর ২ রোমগী স্পোর্টস স্কোলরশিপ য়েন্থোকখ্রে

ন্যু দেল্লী, ওগষ্ট ২১ (এজেন্সী): পেরিস ওলিম্পিক্সতা মেদল অনী লৌরকপা ঙমখ্রবা ইন্দিয়াগী মমিং লৈরবী শুটর মানু ভাকরবু ঙসি চেন্নাইগী ভেলামাল মোলদা তরাম্না ওকখিবগা লোয়নননা মহাকপু ওকপগী থৌরম অদুগা মরী লৈননা স্পোর্টস এচিভরশিংগী গ্রুপ অমদা লুপা ক্রোর ২ রোমগী স্পোর্টস স্কোলরশিপ য়েন্থোকখ্রে।

ওলিম্পিক্সতা ইন্দিয়া মেদল য়াম্না ফংবা ঙমদবা লৈবাকশিংগী মনুংদা অমা ওইরিবনি। মরম অদুনা ইন্দিয়ানা মতম পূন্নদা ওলিম্পিক্সতা মেদল ফংনবা হোৎনদুনা লাক্লি। ওলিম্পিক্স মেদলিষ্ট অমা ওইবা অসি লৈবাক অসিগী ওইনদি য়াম্না চাওথোকচনিংঙাইনি। মরমদি মীওই ক্রোর ১৫০ রোম লৈবা লৈবাক অসিগী ওইনা মেদল লৌবা ঙম্বা শান্নরোয়শিং অদু চাওথোকচরিবনি অমদি মীওই ক্রোর ১৫০গী মিংচৎসু মখোয়না পুরক্লিবনি। অদুবু হন্দক পাঙথোকখিবা পেরিস ওলিম্পিক্স ২০২৪দা নহা ওইরিবী শুটর মানু ভাকরনা শুটিং ইভেন্টতা ব্রোঞ্জ মেদল অনী লৌবা ঙমদুনা লৈবাক অসিগী পুৱারী শেমখিবনি।

হন্দক পাঙথোকখিবা পেরিস ওলিম্পিক্স অদুদা মানু ভাকরনা পূন্না মেদল অহুম লৌবা ঙম্নবা টার্গেট থমখি। অদুমওইনমক মহাক ইভেন্ট অদুগী ওইনা ৪শুবা মফমদা লৈহৌখিবদগী মেদল অহুম লৌনবা মঙলান অরেম্বদা তাখিবনি।

অমরোমদা, ঙসি মহাক্না ভেলামাল মোলদা থুংলখিবদা ভেলামাল গ্রুপকী স্কুল মহৈরোয়শিংনা য়াম্না ফজনা শেম শারবা মওংদা তরাম্না ওকখিবগা লোয়নননা মখল-মথেল কয়াগী কুম্হৈসু উৎখি। মহাক্না হেক চঙলকপগা মশাগী চহী ১০ খক্তা ঙাইরিবা নুপামচা অমনা মহাক্কী মমাংদা কাংখোঙ অমত্তং পানবা সাইকল তোংদুনা টেন্নিস বোল জগলিং তৌদুনা তরাম্না ওকখি। মানু ভাকরনসু থৌরম অদুদা শরুক য়াখিবা শান্নরোয়শিংবু পূক্নিং থৌগৎপগী ৱাহৈ কয়া ফোঙদোকখি।

[illegible]

[illegible]

[illegible]

LOAN AVAILABLE
for Vehicle / Machinery / Pension
(used vehicles exchange offer)

- # 2/Wheeler : Classic 350, Hero Xtreme 160R, Jawa 350, Activa, Dio, Jupiter etc.
- # 3/Wheeler : Diesel Auto, Petrol Auto, e-Rickshaw etc.
- # 4/Wheeler (Commercial) : Eco Van, Super Carry, Tata ACE Gold, Jeeto etc.
- # 4/Wheeler : Thar, Alto 800, Tata Nexon/ Punch/ Tiago + Luxury cars etc.
- # Machinery : Stone Crusher items, Flex Printer, Rice Mill, Tyre Fitting set, Car Wash Machine set etc.
- # 2/3/4 Wheeler used vehicles exchange গী offer পীজরি।
- # State/Central Pensioner শিংগী ওইনা 1.5%, 2%, 2.5% p/m গী Interest তা Pension Loan গী খূদোংচাবা পীজরি।

EMPLOYMENT NEWS
Car Wash Helper, Tyre Fitting Helper, Chicken Centre অমসুং Poultry Farm গী মী (Boy), Driver 2, Security/ Gunman 2/2 পামজৈ।

Please Contact : L.G. Motors
Khagempalli Huidrom Leikai,
Mobile No. : 1) # 9362775475
2) # 9383154086

HL-B/9010/18/8-1/11(alt)

HUEIYEN LANPAO DAILY CHESS PUZZLE

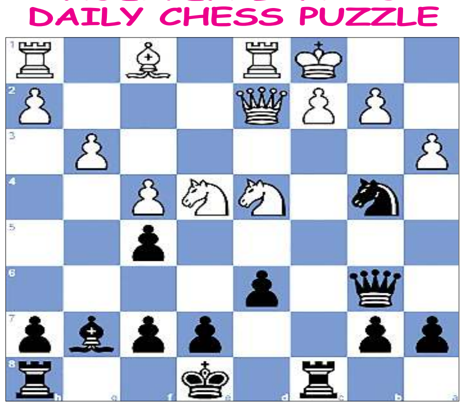

PUZZLE NO. 1224

Bagrat Torosyan (2024) - Leonard Richter (2253)
6th Spandau Christmas Spandau GER, 2023.12.29

1.e4 c5	2.Nf3 d6	3.d4 cxd4	4.Nxd4 Nf6
5.Nc3 Nc6	6.Bg5 Bd7	7.Qd3 Rc8	8.f4 Nb4
9.Qd2 Qb6	10.Bxf6 gxf6	11.Nf3 Bh6	12.g3 Bc6
13.O-O-O f5	14.Nd4 Bg7	15.a3 Bxe4	16.Nxe4 ...

QUESTION :
Black to win

Puzzle 1223 Solution :

30. ...Qxe3 31.Rxe3 Nd5 The black knight clears the way for Black's rook to the rook.

31...Ng4The black knight clears the way for Black's rook to the rook. 32.Ref3 Ne3+The black knight deflects White's rook away from protecting the rook. Opening the line from f8 to f1. 33.Rxe3 Rxf1

32. Ref3 Ne3+ The black knight deflects White's rook away from protecting the rook. Opening the line from f8 to f1. **33.Rxe3 Rxf1 0-1**

Printed, published and owned by Soubam Niladhaja Singh, published from Sega Road, Thouda Bhabok Leikai, Imphal West-795001, Manipur & printed at M/s. Kangleipak Printers, Sega Road, Thouda Bhabok Leikai, Imphal West-795001, Manipur
Editor : Maibam Dhanabir Meetei; Telephone Nos. 0385-2440771/2445104/2445106, e-mail:hueiyen_lanpao@yahoo.co.in, hueiyen_lanpao@rediffmail.com