মণিপুর ষ্টেট লীগ : রাওনা এ এফ সী মায়থীবা পীখ্রে, য়ু কে বি অমদি মুভানলাই এথলেটিক দ্রো ওইখ্রে

ইম্ফাল, ওক্টোবর ২১(ঐচএনএস): ওল মণিপুর ফুটবোল এসোসিএসননা শীন্দুনা চথরিবা ১৫শুবা মণিপুর ষ্টেট লীগকী ঙসি বিষ্ণুপুরগী মিনি ষ্টেদিয়মদা শান্নখিবা গ্রুপ এগী মেটচ অমদা রাইজিং এথলেটিক য়ুনিয়ন (রাও) লাইরিকয়েংবম লৈকাইনা দি এথলেটিক্স ফুটবোল ক্লব (এ এফ সী)বু ২-০দা মায়থীবা পীখ্রে।

চপ মান্নবা গ্রুপকী ঙসি শান্নখিবা মেটচ অমদা য়ুনাইটেদ খোজিম ব্রদর্স (য়ু কে বি) অমদি মুভানলাই এথলেটিক্স (এম এ) ১-১দা দ্রো ওইখ্রে।

বিষ্ণুপুরমিনি ষ্টেদিয়মদারাও অমদি এ এফ সী অনীনা শান্নখিবা মেটচতা টিম অনীনা শান্নবা হৌরকপদগী লম্বা মান্ননা শান্নদুনা গোল চন্নবা ঙম্লদনা লাকখিবা অদু অহানবা হাফ লোইরমদাই ইঞ্জুরি টাইমদা রাওগী লমজিংবা নোংথোম্বমনা মেটচকী অহানবা গোল চনখিবগা লোয়ননা এ এফ সীবু ১-০দা অহানবা হাফ লোইবা ফাওবদা মাংজিল থাখি।

লাইরিকয়েংবম লৈকাইগী নুপামচাশিংগী খূদুম চনবা মখা চথরকপা ওইনা অনীশুবা হাফকী শান্নবদা রামসেম কাইরুংনাওনা শান্নবগী ৭৯ শুবা মিনটতা রাওগী অনীশুবা গোল চনবা ঙমখি। মখা তাবা টিম অনীনা অপীবা মতম লোইবা ফাওবদা গোল হাপচিনবা ঙম্লদবদগী রাওনা এ এফ সীবু ২-০দা মায়থীবা পীখিবনি।

মেটচ অসিদা রেফরি থৌদাম অরুনকুমারনা এ এফ সীগী শান্নরোয় অহুম- সাইরেম রোহিট, চনম গোবিন অমদি কেপ্টেন সহিদুর রাহমন শান্নবগী ২৪, ৬৯ অমদি ৭৪ শুবা মিনটতা অদুগা রাওগী গোলকিপর ৱাংখৈময়ুম ওলেনজিৎ শান্নবগী ৩৩ শুবা মিনটতা য়েলো কার্দ অমমম্ বৃক তৌখি।

অতোপ্পা য়ু কে বি অমদি মুভানলাই এথলেটিক অনীনা শান্নখিবা মেটচতা মুভানলাইগী সেগৌথাং তুবোইনা অহানবা হাফ লোইরমদাই শান্নবগী ৪১ শুবা মিনটতা মেটচকী অহানবা গোল চনবা ঙমখি।

অনীশুবা হাফকী শান্নবদা য়ু কে বিগী এস কামথিয়ান জোন ঙাইতেনা শান্নবগী ৭৩ শুবা মিনটতাইক্লোইজ গোল চনশিন্দুনা স্কোর ১-১দা দ্রো ওইখিবনি।

টুর্নামেন্ট অসিগী মখা চথরকপা ওইনা থাংজ নুমিৎতা মেটচ অনী শান্নরগনি। অহানবদা গ্রুপ এগী ৱাইয়ু এফ সী অমদি সগোলবন্দ য়ুনাইটেদ, অনীশুবদা গ্রুপ বিগী কে আইৱাই সী অমদি ট্রাও শান্নরগনি।

কে এস ঐচ লৈহাও সুপর দিভিজন লীগ লোইশিনখ্রে

য়ুঠ ৱেলফ্যের য়ুনিয়ন ককচীংনা ৱিন্নর ওইখ্রে

ইম্ফাল, ওক্টোবর ২১(ঐচএনএস): দিষ্ট্রিক্ট স্পোর্টস এসোসিএসন ককচীংনা শীন্দুনা চথরকপা ২০শুবা কে এস ঐচ লৈহাও দেবী সুপর দিভিজন লীগকী ঙসি লমজাও প্লেগ্রাউন্দদা শান্নখিবা ফাইনেল মেটচতা য়ুঠ ৱেলফ্যের য়ুনিয়ন (ৱাই দব্লিয়ু য়ু) ককচীংনা কৈরক মখা সোসল ৱেলফ্যের ক্লব (কে এম এস দব্লিয়ু সী) কৈরকপু লাকচনা ৫-০দা মায়থীবা পীদুনা ৱিন্নর ওইবা ঙমখ্রে।

কে ঐচ লাংওনবনা শান্নবা হৌরকপগী ১৪শুবা মিনটতা ৱাই দব্লিয়ুয়ুগী অহানবা গোল চনবা ঙমখি। কে এস ঐচ কান্তনা শান্নবগী ২২ শুবা মিনটতা ককচীংগী অনীশুবা গোল চনখি। গোল চনখিবগা ইকান কান্নদনা কে ঐচ জোন্সননা গোল ১গা হাপচিন্দুনা ৱাই দব্লিয়ুয়ুনা কৈরকটিমবু ৩-০দা অহানবা হাফ লোইবা ফাওবা মাংজিল থাখি।

অনীশুবা হাফতা কে ঐচ জেন্সননা শান্নবগী ৬২ শুবা মিনটতা মহাক্কী অনীশুবা অমদি ককচীংগী ৪শুবা গোল চনবা ঙমখি। মেটচ লোইরমদাই ইঞ্জুরি টাইমদা বন্দমন চিরোমনা ককচীংগী গোল ১গা হাপচিন্দুনা কৈরক টিমবু ৫-০দা মায়থীবা পীদুনা ৱিন্নর ওইখিবনি।

মেটচ অসিদা রেফরি সী ঐচ সেমসননা মায় পাকখিবা ককচীংগী শান্নরোয় ৩-এ বিসেন, টি ঐচ অমজি ৎ অমদি এন দ্রব শান্নবগী ১৭, ৪৭ অমদি ৭৭ শুবা মিনটতা য়েলো কার্দ অমমম্ বৃক তৌখি।

লোইশিনবগী থৌরমদা হিয়াংলমগী এম এল এ ডা. রাধেশ্যাম য়ুম্নামনা অথোইবা মীথুংলেন, দি এস এ ককচীংগী প্রসিদেন্ট কে এস ঐচ ইবোবীনা থৌরম মপু অদুগা অম্ফাগী প্রসিদেন্ট মোইরাংথেম রতনকুমার, ৱাইখোংগী জিল্লা পরিষদ চোংথাম ইন্দ্রজিৎ, আর ও এল ককচীংগী প্রসিদেন্ট ডা. টি ঐচ ওজিৎ অমদি হিয়াংলম জিল্লা পরিষদ নোমিনী এলাংবম রতনকুমারনা অখন্নবা মীথুংলেন ওইনা শরুক য়াখি।

অনীশুবা অম্ফা কপ

কে এস সী অমদি এল জি ৱাই এস ঈ দি এ মায় পাকখ্রে

ইম্ফাল, ওক্টোবর ২১(ঐচএনএস): ওল মণিপুর ফুটবোল এসোসিএসননা শীন্দুনা চথরিবা অনীশুবা অম্ফা কপকী ঙসি আর্টিফিসল টর্ফ গ্রাউন্দদা শান্নখিবা গ্রুপ বিগী মেটচ অনীদা কুকি স্পোর্টিং ক্লব (কে এস সী) অমদি লাংচিং য়ুঠ গেমস সোসল এদ্যুকেসনেল এন্দ দিভলপমেন্ট এসোসিএসন (এল ৱাই জি এস ঈ দি এ) মায় পাকখ্রে।

ঙসি শান্নখিবা মেটচ অমদা কে এস সীনা সিম্পোরিয়া এফ সীবু লাকচনা ৪-০দা মায়থীবা পীখি।

কে এস সীগী মায় পাকপগী গোলশিং অদু ঐচ রোবিনসন খোংসাই, সোলোমোন মাংটে, গিনমিনথাং হাংসিং অমদি জিনখোলেন হাওকিপনা শান্নবগী ৩৯, ৫১, ৮২ অমদি ৮৯ শুবা মিনটতা চনবা ঙমখি।

মেটচ অসিদা রেফরি য়ুম্লেম্বম হেমন্তনা মায় পাকখিবা কে এস সীগী শান্নরোয় অহুম- ঐচ রোবিনসন খোংসাই, সৈগৌহাও খোংসাই অমদি লুনগৌসেম কিপজেন শান্নবগী ৪৬, ৬৬ অমদি ৬৯ শুবা মিনটতা য়েলো কার্দ অমমম্ বৃক তৌখি।

অতোপ্পা গ্রুপ বিগী ঙসি শান্নখিবা মেটচ অমদা এল ৱাই জি এস ঈ দি এনা ক্বাসিফাই য়ুঠ ভলন্টিয়র ওর্গনাইজেসন (কে ৱাই ভি ও)বু ১-০দা মায়থীবা পীখি।

লাংচিং য়ুঠকী অমত্তা ঙাইরবা মায় পাকপগী গোল অদু কেপ্টেন ঙমটিনসাইনা অনীশুবা হাফকী শান্নবগী ৬৫ শুবা মিনটতা চনবা ঙমখি।

মেটচ অসিদা রেফরি ফৈরোইজম লম্থোইবনা কে ৱাই ভি ওগী নোংমাইথেম সোভাচন্দ্র শান্নবগী ২৬ শুবা মিনটতা য়েলো কার্দ অমা বৃক তৌখিবনি।

খেলো ইন্দিয়া য়ু-১৭ গলর্স ষ্টেট লীগ

লিংদৈকিমগী হেটট্রিকনা পি এল এল চাওনা মায় পাকখ্রে

ইম্ফাল, ওক্টোবর ২১(ঐচএনএস): লিংদৈকিমনা চনখিবা গোল ৩ অদুগা সিন্দি হোইনৈলমনা চনখিবা গোল ২ অমদি নেংখানথেমনা শান্নবগী ৬৬ শুবা মিনটতা চনখিবা গোল ১গী মতেংনা পেহলুম লমহিল লোম (পি এল এল)না অন্দ্রো মহিলা মন্দল এসোসিএসন (এ এম এম এ)বু লাকচনা ৬-০দা চথরিবা খেলো ইন্দিয়া ষ্টেট লীগ ফোর অন্দর-১৭ গলর্সকী ঙসি খুমন লম্পাক আর্টিফিসল টর্ফ গ্রাউন্দদা শান্নখিবা মেটচ অমদা মায়থীবা পীখ্রে।

টিম অনীনা অহানবা হাফকী শান্নবদা গোল অমত্তা চন্নদনা দ্রো ওইখি। অনীশুবা হাফতা লিংদৈকিমনা শান্নবা হৌরকপগী ৪৬ শুবা মিনটতা মেটচকী অহানবা গোল চনবা ঙমখি। মহাক্কী অনীশুবা অমদি হেটট্রিক গোল অদুনা শান্নবগী ৪৮ অমদি ৬৮ শুবা মিনটতা চনখিবনি। সিন্দিগী গোল ২ অদুনা শান্নবগী ৫১ অমদি ৬০ শুবা মিনটতা চনবা ঙমখি।

অতোপ্পা ঙসি শান্নখিবা মেটচ অমদা ইষ্টর্ন স্পোর্টিং য়ুনিয়ন (ঈ এস য়ু) ৱাঙ্খৈনা আই সী এস এ ইরেংবমবু ৪-০দা মায়থীবা পীখ্রে।

চান্দম অঞ্জলিনা শান্নবা হৌরকপগী ১০শুবা মিনটতা ঈ এস য়ুগী অহানবা গোল চনবা ঙমখি অদুগা কোম্বৌজম হেলেনানা শান্নবগী ১৮ শুবা মিনটতা অনীশুবা গোল চনখি।

কোংখাম প্রিয়ানকানা অনীশুবা হাফকী শান্নবগী ৬৬ অমদি ৬৯ শুবা মিনটতা ঈ এস য়ুগী অহুমশুবা অমদি মরিশুবা গোল চনবা ঙমখি।

দি সী চান্দেল ট্রোফি ফর্ষ্ট দিভিজন লীগ

সাসা অমদি রিভরলেন য়ুঠ ক্লব ফাইনেলদা থেংনরগনি

ইম্ফাল, ওক্টোবর ২১(ঐচএনএস): দি এস এ চান্দেলনা শীন্দুনা চথরিবা দি সী চান্দেল ট্রোফি সেকেন্দ দিভিজন লীগকী ঙসি শান্নখিবা সেমীফাইনেল মেটচ অনীদা মায় পাক্তুনা সাসা অমদি রিভরলেন য়ুঠ ক্লব ফাইনেল চঙবা ঙমখ্রে।

জাই ওন্টলাং গ্রাউন্দদা ঙসি শান্নখিবা অহানবা সেমীফাইনেলদা সাসানা ৱাই এস সী থম্লাপোকপীবু ১-০দা মায়থীবা পীখ্রে।

টিম অনীনা অহানবা হাফকী শান্নবদা গোল অমত্তা চন্নবা ঙম্লদনা দ্রো ওইখি। অনীশুবা হাফকী শান্নবদা সেলেবনা শান্নবগী ৫৮ শুবা মিনটতা সাসাগী অমত্তা ঙাইরবা মায় পাকপগী গোল চনবা ঙমখি।

মেটচ অসিদা রেফরি জয়সিংনা মায় পাকখিবা সাসাগী এল্থোনি অমদি থম্লাপোকপীগী এস এস অংৱার, জেজেস্পর অমদি টি ঐচ বাউজপু য়েলো কার্দ অমমম্ বৃক তৌখি।

অতোপ্পা ঙসি শান্নখিবা অনীশুবা সেমীফাইনেলদা রিভরলেন য়ুঠক্লবনা জাফৌ য়ুঠ ক্লবপু ১-০দা মায়থীবা পীদুনা ফাইনেল চঙবা ঙমখ্রে।

ঐচ বি ওলিভরনা অনীশুবা হাফকী শান্নবগী ৭২ শুবা মিনটতা রিভরলেনগী অমত্তা ঙাইরবা মায় পাকপগী গোল চনবা ঙমখি।

মেটচ অসিদা রেফরি ঐচ এল অটলিনা জাফৌগী রোংবির অমদি ৱাঙ্গল অদুগা রিভরলেনগী ৱার্নারিংবু য়েলো কার্দ অমমম্ বৃক তৌখি।

টুর্নামেন্ট অসিগী ফাইনেল মেটচ অথুবদা ওর্গনাইজিং কম্মিটিনা খঙহল্লক্লগনি।

কর্নজিৎ সেকেন্দ দিভিজন লীগ

ৱাই দব্লিয়ু সী, জুভেনাইল মায় পাকখ্রে

ইম্ফাল, ওক্টোবর ২১(ঐচএনএস): আই দব্লিয়ু দি এফ এনা শীন্দুনা মালোমগী ৱাই দব্লিয়ু সী গ্রাউন্দদা চথরিবা ১১শুবা কর্নজিৎ সেকেন্দ দিভিজন লীগকী ঙসি শান্নখিবা মেটচ অমদা ৱাই দব্লিয়ু সী মালোমনা থাও থাংমৈবন্দবু ২-১দা মায়থীবা পীখ্রে।

থাংমৈবন্দগী রোবর্টনা শান্নবা হৌরকপগী ১০শুবা মিনটতা মেটচকী অহানবা গোল চনবা ঙমখি। সুরজনা শান্নবগী ২১ শুবা মিনটতা ইক্লোইজ গোল চনশিন্দুনা ১-১দা অহানবা হাফ লোইবা ফাওবদা দ্রো ওইখি। রোহিট মীতৈনা অনীশুবা হাফকী শান্নবগী ৪৫ শুবা মিনটতা মালোমগী মায় পাকপগী অনীশুবা গোল চনবা ঙমখিবনি।

অতোপ্পা ঙসি শান্নখিবা মেটচ অমদা জুভেনাইল ক্লব তেরানা এস ৱাই পি এ অৱাং সেকমাইবু ৪-০দা মায়থীবা পীখ্রে। জুভেনাইলগী মায় পাকপগী গোলশিং অদু বিকেননা শান্নবগী ৯ অমদি ৬৯ শুবা মিনটতা অদুগা প্রিয়াবোলনা শান্নবগী ৬২ অমদি ৬৪ শুবা মিনটতা গোল ২/২ চনখি।

শান্নরোয় ৪১গী মমিং লাউথোকখ্রে

ইম্ফাল, ওক্টোবর ২১(ঐচএনএস): মেঘলায়াদা পাঙথোক্কদৌরিবা ২শুবা নোর্থ ইষ্ট ওলিম্পিক্স গেমসকী নুপাগী ফুটবোল মশান্নদা মণিপুর রিপ্রজেন্ট তৌনবগী ট্রায়ল কম কোচিং য়াওনবা শান্নরোয় ৪১গী মমিং ঙসি ওল মণিপুর ফুটবোল এসোসিএসননা লাউথোকখ্রে। খনগৎলবা শান্নরোয়শিংনা থা অসিগী ২৩গী অয়ুক পুং ৮দা আর্টিফিসল টর্ফ গ্রাউন্দদা রিপোর্ট তৌরনবা খঙহল্লক্লি।

ইন্টর স্কুল গেমসকী ট্রায়ল পাঙথোক্লগনি

ইম্ফাল, ওক্টোবর ২১(ঐচএনএস): দিষ্ট্রিক্ট য়ুঠ এফ্যের্স এন্দ স্পোর্টস ওফিস বিষ্ণুপুরনা শীন্দুনা দিষ্ট্রিক্ট অসিগী ওইবা ইন্টর স্কুল গেমস ২০২২গী তোঙান-তোঙানবা দিসিপ্লিন ৪- এথলেটিক্স, আর্চরি, বেদমিন্টন অমদি বেজবোলগী ট্রায়ল কম সেলেক্সন টেষ্ট পাঙথোক্লগনি।

এথলেটিক্স, আর্চরি অমদি বেদমিন্টনগী ওইনা চহী ১৪ অমদি ১৭ মখাগী নুপা অমদি নুপীগী পাঙথোক্কনি অদুগা বেজবোলগী ওইনা চহী ১৭ মখাখক্কী নুপা অমদি নুপীগী পাঙথোক্কনি হায়রি।

ট্রায়ল কম সেলেক্সন অসিবু শরুক য়ানিংবা মহৈরোয়শিংনা দি ৱাই এ এস ও বিষ্ণুপুরগী ওফিসতগী এন্ট্রি ফোর্ম লৌরবা য়াগনি। ফোর্ম থাজিনবগী অরোইবা মতম্না থা অসিগী ২৮ ফাওবা ওইগনি হায়রি।

দি এফ এ থৌবাল সেকেন্দ দিভিজন লীগ

য়ু এম এফ সীনা ঈ ঈ ও থোইখ্রে

ইম্ফাল, ওক্টোবর ২১(ঐচএনএস): দি এফ এ থৌবালনা শীন্দুনা চথরিবা দিষ্ট্রিক্ট অসিগী ওইবা সেকেন্দ দিভিজন ফুটবোল লীগকী ঙসি কোদোমপোকপী স্পোর্টস কমপ্লেক্সতা শান্নখিবা মেটচ অমদা য়ু এম এফ সী মোইজিংনা ঈ ঈ ও লমদিংবু ২-১দা মায়থীবা পীখ্রে।

মোইজিংগী মায় পাকপগী গোল অনী অদু সলাতুর অমদি নাওবনা শান্নবগী ৯ অমদি ৫০ শুবা মিনটতা চনখি। লমদিংগী অমত্তা ঙাইরবা গোল অদুনা য়ুনুসনা শান্নবা হৌরকপগী ৭শুবা মিনটতা চনখিবনি।

অতোপ্পা ঙসি শান্নখিবা মেটচ অমদা ঐচ য়ু হৈরোকনা আর ঈ এফ এ লৈশাংথেমবু ৩-০দা মায়থীবা পীখ্রে।

হৈরোক্কী মায় পাকপগী গোলশিং অদু ভিক্কি, রোমিও অমদি থৱানতাবীনা শান্নবগী ২৮, ৩৭ অমদি ৪১ শুবা মিনটতা চনবা ঙমখি।

ঙসিগী ঐচ্ছিক্কী

অৱাবা ফোঙদোকপা

হৌখিবা ওক্টোবরগী তাং ৭/১০/২০২২ ইং, মেরাগী ১২নি পানবা ইরাই নুমিৎতা Shri Warjit Koijam, Thongju Pheijaleitong দা লৈবনা মনুং মতম চাদনা মাগী নুংশিজরবা ইমুং-মনুং, মরুপ-মপাং কয়াবু থাদোক্তুনা লৈখিদবদা অমদি হিংলিঙৈ মতমদা SWFC Club Thongju Pheijaleitong গী থৌ পুখীরম্বু Student Welfare Committee Pheijaleitong Thongju Part II না থম্মোয় শোক্লা নুংঙাইতবা ফোঙদোকচরি অমদি ইমুং-মনুংগী অৱাবদসু শরুক য়াজরি।

Sd/- Student Welfare Committee
Pheijaleitong Thongju Part II

HL-P/4547/22

ফিফা ৱর্ল্ড কপ কটার ২০২২

কোচ দালিচকী মখাদা ক্রোএসিয়ানা রসিয়া ২০১৮ গুম্না ফাইনেল য়ৌনবা হোৎনগদৌরি

নুমিৎ ২৯নিগী মতুংদদি মীয়াম্না কুইনা ঙাইরকপা উবা ফংলগনি

ক্রোএসিয়াগী হেদ কোচ জলাটকো দালিচ

য়ু এ ঈ প্রো লীগকী এৱার্দ সেরেমোনিগী মনুং চন্না ২০১৫গী জুলাই ১২দা কোচ ওফ দি ইয়রগী মিংথোল পীখিবা কোচ জলাটকো দালিচনা এক্সপরিয়েন্স লৈরবা অমদি মালেমগী অফবা শান্নরোয়শিংগী মরক্তা টেলেন্ট লৈবা শান্নরোয়শিং পূনশিন্দুনা শেম্বা মহাক্কী ৱৱাদনা লাক্কদৌরিবা কটার মেগা স্পোর্টস ইভেন্ট অসিদা ক্রোএসিয়ানা মতোন য়ৌবা ঙম্লবা হোৎনগদৌরি।

রসিয়া ২০১৮গী ফাইনেলদা ক্রোএসিয়ানা ফ্রান্সকী মখূৎতা ২-৪দা মায়থীদুনা ৱন্নর্স অপ তাহৌদুনা ক্রোএসিয়ন ফেনশিংবু য়াম্না নুংঙাইবা পোলোই অমা পীবা ঙমখিদ্রবসু হন্দক্কী কটার ২০২২ অসিদা কাউঙম্লরোইদবা থ্রিল অমা পীনবা কোচ জলাটকো দালিচনা থাজবা থম্লি। ২০১৮দা বলকান টিমনা গ্রুপ ষ্টেজতা অর্জেন্টিনাবু খূদুম চনবগা লোয়ননা নোক আউট রাউন্দদা দেনমার্ক অমদি রসিয়াবু টাই ব্রেকতা অদুগা ইংলেন্দবুনা এক্সট্রা টাইমদা মায়থীবা পীরমখিবনি।

কটার ২০২২ টাইটল লৌনবগীদমক কোচ দালিচনা এক্সপরিয়েন্স লৈরবা অমদি টেলেন্ট লৈবা শান্নরোয়শিং পূনশিন্দুনা শেম্বা মহাক্কী ৱৱাদনা ক্রোএসিয়াবু মতোন লোম্না মায় পাক্লবা হোৎনগদৌরি।

২০১৮দা বেষ্ট ফিফা মেন্স প্লেয়র এৱার্দ য়াওনা তোঙান-তোঙানবা এৱার্দশিং ফংখ্রবা লুকা মোদ্রিকনা অমুক হন্না কেপ্টেন ওইনা হল্লক্তুনা ক্রোএসিয়াবু লুচিংগদৌরি। মশীং থীঙমদবা কনট্রিব্যুসনশিং ফুটবোল মশান্নদা পীবদা নৎতনা বোল কনে ট্রালগী, ৱিন্নিং পোসেসন, বোল খায়দোক খায়জিন অমদি লোইশিনবগী মল্টি টেলেন্টেদ মিদফিল্ডর লুকা মোদ্রিকনা মহাক্কী হৈথোই-শিংথোইবা উখোক্তুনা ক্রোএসিয়াবু মায় পাক্লা মাংলোমদা কেম্প্যেন চঙশিনবা ঙম্লবা হোৎনগদৌরি।

মমাংগী ৱর্ল্ড কপতা অচৌবা থৌদাং লৌখিবা ক্রোএসিয়াগী হেভি ৱেথকী লিষ্টতা য়াওরিবা হন্দক্কী সম্মর অসিদা ইন্টর মিলানদগী টোটেনহামদা লাকখিবা ইভান পেরিসিকনা ক্রোএসিয়াগী এটেকিংদা অচৌবা থৌদাং লৌগদৌরি।

ৱর্ল্ড কপ হৌগদবা নুমিৎ ৪নি ৱাৎলিঙৈ নভেম্বর ১৬তা মশাগী চহী ৩০ মপূং ফারবা ভর্সেটাইল প্লে মেকর ইন্টর মিলানগী মিদফিল্ডর মার্সেলো ব্রোজোভিক, তোপ তোপ্পা টেক্লিক শীজিন্নদুনা লুজ বোলবু চান্সতা ওম্থোকপা ঙম্বা অনকমপ্রোমাইজিং টেক্লর ওল রাউন্দর মেটিও কোভাসিক অমদি ওপোজিসনগী দিফেন্সতা খঙহৌদনা লিংশিনবা ঙম্বা মারিও পসালিকনা কটার মেগা স্পোর্টস ইভেন্ট অসিদা ক্রোএসিয়াবু মায় পাক্লা কেম্প্যেন চথবদা অচৌবা থৌদাং লৌগদৌরি।

কটার ২০২২দা মরুওইবা থৌদাং লৌগদৌরিবা ক্রোএসিয়াগী শান্নরোয় ৫

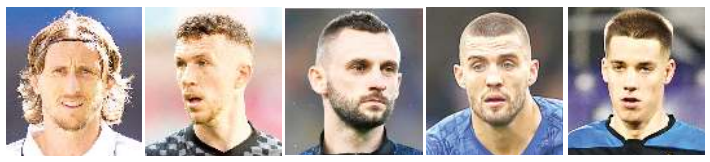

লুকা মোদ্রিক (সেন্ট্রেল মিদফিল্ডর) | ইভান পেরিসিক (ৱিঙ্গর/ৱিং বেক) | মার্সেলো ব্রোজোভিক (সেন্ট্রেল মিদফিল্ডর) | মেটিও কোভাসিক (সেন্ট্রেল মিদফিল্ডর) | মারিও পসালিক (এটেকিং মিদফিল্ডর)

Date	Match Details (Grp-F)	Venue
November 23	Croatia vs Morocco	Al Bayt Stadium
November 27	Croatia vs Canada	Khalifa International Stadium
December 01	Croatia vs Belgium	Ahmed Bin Ali Stadium

SPOKEN ENGLISH
স্পোকেন ইংলিশ
Classes for groups and special class for only one person
For Seniors, College and University Students
■Grammar ■Pronunciation ■Group discussion ■Public speaking ■Vocabulary
Global Spoken English, Gourahari Market,
Behind Pologround, Near Hotel Christina, Paona Bazaar, Imphal
(Timing: 5:00 am, 6:10 am, 7:40am, 11:00 am, 1:00pm, 4:00 pm, 5:30pm)
Instructors: Sir Tejkumar (Teaching Since 1987)
Alice Thokchom (MA English, Punjab University)
Contact Numbers: 8132904426, 9362150894
HL-B/7775/2/10,11,12/10-2/12(all)

Pls. Visit গাল্লেটি গাটিঙ Pls. Visit
C.S.D.O Crafts Bazar
Organised By :- The Crafts and Social Development Organisation (CSDO), Kongba Makha Nandeibam Leikai, Imphal East, Manipur.
Sponsored By :- Office of the Development Commissioner (Handicrafts), Ministry of Textiles, Govt. of India, New Delhi.
Venue :- Phairembam Leikai Community Hall, Moirang, Bishnupur District, Manipur.
Date :- 14th October to 23rd October, 2022
HL-P/4538/21 & 22

HUEIYEN LANPAO DAILY CHESS PUZZLE

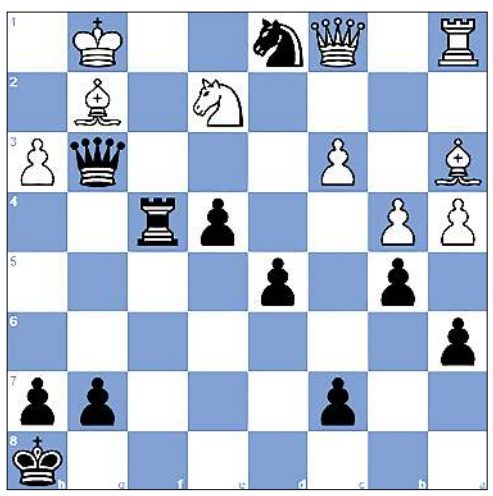

PUZZLE NO. 606

Wesley So (2656) - Anish Giri (2588)
Corus B Wijk aan Zee NED (11), 2010.01.29

1.e4 e5	2.Nf3 Nf6	3.Nxe5 d6	4.Nf3 Nxe4
5.d4 d5	6.Bd3 Nc6	7.O-O Be7	8.Re1 Bg4
9.c3 f5	10.Qb3 O-O	11.Nbd2 Na5	12.Qc2 Nc6
13.b4 a6	14.a4 Bd6	15.Ba3 Kh8	16.Qb2 Ne7
17.Ne5 Bxe5	18.dxe5 Ng6	19.f3 Nxe5	20.Bf1 Qf6
21.fxe4 fxe4	22.Kh1 b5	23.Nb3 Qh4	24.Qd2 Rf5
25.Nd4 Rh5	26.h3 Rf8	27.Re3 Rf2	28.Qe1 Qf6
29.Kg1 Rf4	30.hxg4 Nxg4	31.Rh3 Rxh3	32.gxh3 Nf2
33.Qe3 Qg5+	34.Bg2 Nd1	35.Qc1 Qg3	36.Ne2...

QUESTION :
Black to win

Puzzle 605 Ans. :
24. ...Rh1+ The black rook deflects White's knight away from protecting the square f5. Opening the line from e5 to h2. 25. Nxh1 Bh2+ The black bishop decoys White's king. 26. Kxh2 Rh8+ 27. Bh6 Rxh6+ 28. Kg3 Nf5+ 29. Kg4 Rh4 #Arabian mate
0-1

Printed, published and owned by Soubam Niladhaja Singh, published from Sega Road, Thouda Bhabok Leikai, Imphal West-795001, Manipur & printed at M/s. Kangleipak Printers, Sega Road, Thouda Bhabok Leikai, Imphal West-795001, Manipur
Editor : Maibam Dhanabir Meetei, Resident Editor: Dr. Khaidem Athouba; Telephone Nos. 0385-2440771/2445104/2445106, e-mail:hueiyen_lanpao@yahoo.co.in, hueiyen_lanpao@rediffmail.com